



Solamaris do Rio Fornecedor de Frutas e Legumes Ltda.

Avenida Brasil, 19.001, Pavilhão 44, Box 18, Ceasa .

Bairro: Irajá - Rio de Janeiro / RJ - CEP : 21.530-000

SOLAMARIS CNPJ: 40.326.381/0001-18 - INSC. ESTADUAL: 78.320.885 = TEL: 3371-0366 E-mail: licitacao@solamarisrj.com.br

A

MINISTÉRIO DA EDUCAÇÃO

UNIVERSIDADE FEDERAL FLUMINENSE

PRÓ-REITORIA DE ASSUNTOS ESTUDANTIS - (PROAES)

EDITAL DE PREGÃO ELETRÔNICO N.º 90051-2024

PROCESSO N.º 23069.171904/2024-13

ITEM	DESCRIÇÃO/ ESPECIFICAÇÃO	SUGESTÃO DE CATMAT	UNIDADE DE MEDIDA	QUANTIDADE	VALOR UNITÁRIO ESTIMADO (R\$)	VALOR TOTAL ESTIMADO (R\$)	MARCA
1	Legume in natura, tipo abóbora , de 1ª qualidade, espécie japonesa , características adicionais: minimamente processada, lavada, sanitizada, cortada em cubos uniformes (3cmx3cmx3cm), sem sementes, descascada, sem sinais de deterioração, madura e com consistência firme. Apresentando cor, odor e sabor característico do produto. Isenta de pragas, sujidades, lesões, odores estranhos e/ou sinais de apodrecimento. Embalagem: plástico transparente atóxico com vácuo e capacidade aproximada de 1 a 2 kg. Conservação sob refrigeração. Validade mínima de até 7 dias após a data de fabricação.	467424	Kg	3633	R\$ 13,00	R\$ 47.229,00	VEGETABLE
2	Legume in natura, tipo aipim . de 1ª qualidade, minimamente processado descascado, lavado, sanitizado, cortados em cubos (3cmx3cmx3cm), tenro (macio), graúdo, fresco, ter atingido o grau de evolução e maturação, polpa íntegra e firme. Apresentando cor, odor e sabor característico do produto. Isenta de pragas, sujidades, lesões, odores estranhos e/ou sinais de apodrecimento. Embalagem: plástico transparente atóxico com vácuo e capacidade aproximada de 1 a 2 kg. Conservação sob refrigeração. Validade mínima de até 7 dias após a data de fabricação.	463795	Kg	4290	R\$ 13,00	R\$ 55.770,00	VEGETABLE
3	Verdura in natura, tipo alface , espécie crespa , de 1ª qualidade, limpa, sanitizada, processada, coloração verde e aroma característico, folhas firmes, frescas, inteiras, limpas e brilhantes. Separadas em maços padronizados. Apresentando cor, odor e sabor característico do produto. Isenta de pragas, sujidades, lesões, odores estranhos e/ou sinais de apodrecimento. Embalagem: sob atmosfera modificada ou à vácuo em plástico transparente atóxico com capacidade aproximada de 0,5 a 1 kg. Conservação sob refrigeração. Validade mínima de até 3 dias após a data de fabricação.	463832	Kg	2390	R\$ 27,00	R\$ 64.530,00	VEGETABLE
6	Verdura in natura tipo brócolis , espécie americano , de 1ª qualidade, minimamente processado, coloração verde escuro e aroma característico, lavado, sanitizado, cortados em ramos e floretes, separados em maços padronizados. Apresentando cor, odor e sabor característico do produto. Isenta de pragas, sujidades, lesões, odores estranhos e/ou sinais de apodrecimento. Embalagem: sob atmosfera modificada ou à vácuo em plástico transparente atóxico com capacidade aproximada de 1 a 2 kg. Conservação sob refrigeração. Validade mínima de até 7 dias após a data de fabricação.	467575	Kg	2779	R\$ 32,00	R\$ 88.928,00	VEGETABLE
7	Legume in natura, tipo chuchu , 1ª qualidade, minimamente processado, descascado, lavado, sanitizado, cortado em cubos (3cmx3cmx3cm), polpa íntegra e firme. Apresentando cor, odor e sabor característico do produto. Isenta de pragas, sujidades, lesões, odores estranhos e/ou sinais de apodrecimento. Embalagem: plástico transparente atóxico com vácuo e capacidade aproximada de 1 a 2 kg. Conservação sob refrigeração. Validade mínima de até 7 dias após a data de fabricação.	463778	Kg	3770	R\$ 13,00	R\$ 49.010,00	VEGETABLE

ITEM	DESCRIÇÃO/ ESPECIFICAÇÃO	SUGESTÃO DE CATMAT	UNIDADE DE MEDIDA	QUANTIDADE	VALOR UNITÁRIO ESTIMADO (R\$)	VALOR TOTAL ESTIMADO (R\$)	MARCA
8	Verdura in natura, espécie couve-flor , de 1ª qualidade, minimamente processada, lavada, sanitizada, cortadas em floretes, sem manchas escuras. Apresentando cor, odor e sabor característico do produto. Isenta de pragas, sujidades, lesões, odores estranhos e/ou sinais de apodrecimento. Embalagem: sob atmosfera modificada ou à vácuo em plástico transparente atóxico com capacidade aproximada de 1 a 2 kg. Conservação sob refrigeração. Validade mínima de até 10 dias após a data de fabricação.	463831	Kg	4887	R\$ 31,00	R\$ 151.497,00	VEGETABLE
10	Legumes in natura, tipo mix de batata espécie inglesa, cenoura e vagem espécie manteiga , na mesma proporção por embalagem. Produto de 1ª qualidade, consistência firme e fresca, descascados, lavados, sanitizados e minimamente processados, sendo em cubos (1x1x1cm) para batata e cenoura e corte de 2 cm para vagem. Aplicação culinária: jardineira de legumes. Apresentando cor, odor e sabor característico do produto. Isenta de pragas, sujidades, lesões, odores estranhos e/ou sinais de apodrecimento. Embalagem: sob atmosfera modificada ou à vácuo em plástico transparente atóxico com capacidade aproximada de 1 a 2 kg. Conservação sob refrigeração. Validade mínima de até 7 dias após a data de fabricação.	463754	Kg	4700	R\$ 13,00	R\$ 61.100,00	VEGETABLE
					TOTAL	R\$ 518.064,00	

O prazo de validade da proposta não será inferior a 60 (sessenta) dias, a contar da data de sua apresentação.
A validade da Ata de Registro de Preços será de 12 (doze) meses a partir da assinatura, não podendo ser prorrogada.
DIVISÃO DE ALIMENTAÇÃO E NUTRIÇÃO (DAN) Rua: Professor Marcos Waldemar de Freitas Reis, s/n, Campus do Gragoatá, São Domingos, Niterói, RJ - CEP 24.210-350
Responsável: Funcionário designado pela Divisão de Alimentação e Nutrição. E-mail: almoxarifadoru.uff@gmail.com Horário de entrega: de 2ª às 6ª feiras das 7:00h às 11:00h
DECLARO TOTAL CONHECIMENTO E CONCORDÂNCIA COM OS TERMOS DO EDITAL.
DECLARO DE QUE NOS PREÇOS COTADOS ESTÃO INCLUÍDAS TODAS AS DESPESAS, DE QUALQUER NATUREZA, QUE INCIDAM SOBRE O OBJETO DESTES PREGÃO, TAIS COMO: MÃO-DE-OBRA, FRETES, SEGUROS, IMPOSTOS E TAXAS EM GERAL.
DADOS BANCÁRIOS PARA PAGAMENTO
BANCO : ITAÚ N°. 341 = AGÊNCIA N°. : 5615 = CONTA CORRENTE N°. :10.271-1

RIO DE JANEIRO, 18 DE SETEMBRO DE 2024

Mário Francisco Toscano
 40.326.381/0001-18
 SOLAMARIS DO RIO
 FORNECEDORA DE FRUTAS E LEGUMES LTDA.
 Av. Brasil, 19001 Pav. 44 Box 18
 IRAJÁ - CEP 21530-000
 Rio de Janeiro - RJ

Solamaris do Rio Fornecedora de Frutas e Legumes LTDA

Mário Francisco Toscano

Sócio- diretor

CPF:832.084.107-00



TRIBUNAL DE CONTAS DA UNIÃO

Consulta Consolidada de Pessoa Jurídica

Este relatório tem por objetivo apresentar os resultados consolidados de consultas eletrônicas realizadas diretamente nos bancos de dados dos respectivos cadastros. A responsabilidade pela veracidade do resultado da consulta é do Órgão gestor de cada cadastro consultado. A informação relativa à razão social da Pessoa Jurídica é extraída do Cadastro Nacional da Pessoa Jurídica, mantido pela Receita Federal do Brasil.

Consulta realizada em: 23/09/2024 11:13:04

Informações da Pessoa Jurídica:

Razão Social: **SOLAMARIS DO RIO FORNECEDORA DE FRUTAS E LEGUMES LTDA**
CNPJ: **40.326.381/0001-18**

Resultados da Consulta Eletrônica:

Órgão Gestor: **TCU**
Cadastro: **Licitantes Inidôneos**
Resultado da consulta: **Nada Consta**

Para acessar a certidão original no portal do órgão gestor, clique [AQUI](#).

Órgão Gestor: **CNJ**
Cadastro: **CNIA - Cadastro Nacional de Condenações Cíveis por Ato de Improbidade Administrativa e Inelegibilidade**
Resultado da consulta: **Nada Consta**

Para acessar a certidão original no portal do órgão gestor, clique [AQUI](#).

Órgão Gestor: **Portal da Transparência**
Cadastro: **Cadastro Nacional de Empresas Inidôneas e Suspensas**
Resultado da consulta: **Nada Consta**

Para acessar a certidão original no portal do órgão gestor, clique [AQUI](#).

Órgão Gestor: **Portal da Transparência**
Cadastro: **CNEP - Cadastro Nacional de Empresas Punidas**
Resultado da consulta: **Nada Consta**

Para acessar a certidão original no portal do órgão gestor, clique [AQUI](#).

Obs: A consulta consolidada de pessoa jurídica visa atender aos princípios de simplificação e racionalização de serviços públicos digitais. Fundamento legal: Lei nº 12.965, de 23 de abril de 2014, Lei nº 13.460, de 26 de junho de 2017, Lei nº 13.726, de 8 de outubro de 2018, Decreto nº 8.638 de 15, de janeiro de 2016.



Sistema de Cadastramento Unificado de Fornecedores - SICAF

Relatório de Ocorrências Ativas

Dados do Fornecedor

CNPJ: 40.326.381/0001-18 DUNS®: 901566974
Razão Social: SOLAMARIS DO RIO FORNECEDORA DE FRUTAS E LEGUMES LTDA
Nome Fantasia:
Situação do Fornecedor: Credenciado

Ocorrência 1:

Tipo Ocorrência: Advertência - Lei nº 8666/93, art. 87, inc. I
UASG Sancionadora: 160321 - ESTABELECIMENTO CENTRAL DE TRANSPORTE/RJ
Data Aplicação: 21/06/2016
Número do Processo: 001/SALC/2016 Número do Contrato: 2015NE800593
Descrição/Justificativa: DEFERIMENTO DO PEDIDO DE RECONSIDERAÇÃO DE ATO E REFORMA DE DECISÃO, EM FACE DOS FATOS E FUNDAMENTOS EXPLICITADOS EM REQUERIMENTO ESPECÍFICO PELO FORNECEDOR SOLAMARIS DO RIO FORNECEDORA DE FRUTAS E LEGUMES LTDA, MODIFICANDO A O IMPEDIMENTO DE LICITAR E CONTRATAR POR ADVERTÊNCIA. AMPARO §1 , ART.56 LEI 9.784/1999.

Ocorrência 2:

Tipo Ocorrência: Advertência - Lei nº 8666/93, art. 87, inc. I
UASG Sancionadora: 153058 - PRÓ-REITORIA DE ASSUNTOS ESTUDANTIS
Data Aplicação: 17/10/2019
Número do Processo: 23069008459201981 Número do Contrato: Ata 04/2019
Descrição/Justificativa: Aplicação de advertência devido ao não cumprimento das condições de entrega do(s) item(ns) 2, 5, 15, e 16 estabelecidos pelo edital referente à Ata de Registro de Preços 04/2019 originada pelo PE 94/2018

Ocorrência 3:

Tipo Ocorrência: Advertência - Lei nº 8666/93, art. 87, inc. I
UASG Sancionadora: 153057 - HOSPITAL UNIVERSIT.ANTONIO PEDRO DA UFF/RJ
Data Aplicação: 13/10/2014
Número do Processo: 23069078008201404
Descrição/Justificativa: A empresa não manteve a proposta de preços após a fase de lances, pedindo injustificadamente a desistência de 18 itens durante a fase de aceitação/habilitação.

Relatório de Ocorrências Ativas

Ocorrência 4:

Tipo Ocorrência: Advertência - Lei nº 8666/93, art. 87, inc. I
UASG Sancionadora: 160249 - ACADEMIA MILITAR DAS AGULHAS NEGRAS/RJ
Data Aplicação: 25/09/2023
Número do Processo: 64000012789202329 Número do Contrato: 131/2021
Descrição/Justificativa: Advertência, de acordo com o inciso I do art 87 da Lei Nr 8.666/93 e Art. 7 da Lei Nr 10.520/2002.

Ocorrência 5:

Tipo Ocorrência: Advertência - Lei nº 8666/93, art. 87, inc. I
UASG Sancionadora: 90016 - JUSTICA FEDERAL DE 1A. INSTANCIA - RJ
Data Aplicação: 17/09/2010
Número do Processo: EOF-2010/191.03
Descrição/Justificativa: A JUSTIÇA FEDERAL DE 1ª GRAU NO RIO DE JANEIRO DECIDE APLICAR À EMPRESA A PENALIDADE DE ADVERTÊNCIA, PELO DESCUMPRIMENTO DO PRAZO CONTRATUAL, NOS TERMOS DA CLÁUSULA 7 DO TERMO DE CONTRATO Nº 17/2009, SUBITEM 7.2.A, C/C O ART. 87, I DA LEI 8.666/93.

Ocorrência 6:

Tipo Ocorrência: Multa - Lei nº 8666/93, art. 87, inc. II
Motivo: Inexecução total ou parcial do contrato
UASG Sancionadora: 153115 - MEC-UFRJ-UNIVERSID.FED.DO RIO DE JANEIRO/RJ
Data Aplicação: 29/08/2013 Valor da Multa: R\$ 1.620,00
Número do Processo: 23079055010201290 Número do Contrato: 47/2012
Descrição/Justificativa: A Pró-Reitoria de Gestão e Governança resolve aplicar à empresa Solamaris do Rio Fornecedor de Frutas e Legumes Ltda., CNPJ nº 40.326.381/0001-18, a penalidade de multa no valor de R\$ 1.620,00 (mil seiscientos e vinte reais), com base no art. 87, inciso II, da Lei 8.666/93. A penalidade é resultado da apuração de irregularidades ocorridas no contrato administrativo nº 47/2012 através do processo administrativo nº 23079.055010/2012-90.

Relatório de Ocorrências Ativas

Ocorrência 7:

Tipo Ocorrência: **Multa - Lei nº 8666/93, art. 87, inc. II**
Motivo: **Inexecução total ou parcial do contrato**
UASG Sancionadora: **153115 - MEC-UFRJ-UNIVERSID.FED.DO RIO DE JANEIRO/RJ**
Data Aplicação: **20/02/2013** Valor da Multa: **R\$ 2.569,09**
Número do Processo: **23079055010201290** Número do Contrato: **47/2012**
Descrição/Justificativa: **A Pró-Reitoria de Gestão e Governança resolve aplicar à empresa Solamaris do Rio Fornecedor de Frutas e Legumes Ltda., CNPJ nº 40.326.381/0001-18, a penalidade de multa no valor de R\$ 2.569,09 (dois mil quinhentos e sessenta e nove reais e nove centavos), com base no art. 87, inciso II, da Lei 8.666/93. A penalidade é resultado da apuração de irregularidades ocorridas no contrato administrativo nº 47/2012 através do processo administrativo nº 23079.055010/2012-90.**

Ocorrência 8:

Tipo Ocorrência: **Multa - Lei nº 8666/93, art. 87, inc. II**
Motivo: **Inexecução total ou parcial do contrato**
UASG Sancionadora: **160321 - ESTABELECIMENTO CENTRAL DE TRANSPORTE/RJ**
Data Aplicação: **11/04/2016** Valor da Multa: **R\$ 777,52**
Número do Processo: **64279005356201547** Número do Contrato: **2015NE800593**
Descrição/Justificativa: **O fornecedor não adimpliu suas obrigações nos prazos estipulados no edital, bem como os ofertados pelo Chefe do Estabelecimento Central de Transportes.**

Ocorrência 9:

Tipo Ocorrência: **Suspensão Temporária - Lei nº 8666/93, art. 87, inc. III**
Motivo: **Inexecução total ou parcial do contrato**
UASG Sancionadora: **771300 - CENTRO DE OBTENCAO DA MARINHA/RJ**
Âmbito da Sanção: **Órgão Sancionador**
Prazo: **Determinado**
Prazo Inicial: **28/08/2020** Prazo Final: **27/12/2020**
Número do Processo: **27/2020**
Descrição/Justificativa: **O CENTRO DE OBTENÇÃO DA MARINHA NO RIO DE JANEIRO, POR INTERMÉDIO DA PORTARIA Nº 30/2020, APLICOU A PENALIDADE DE SUSPENSÃO TEMPORÁRIA DE PARTICIPAÇÃO EM LICITAÇÃO E IMPEDIMENTO DE CONTRATAR COM A ADMINISTRAÇÃO, PELO PRAZO DE 04 (QUATRO) MESES A ESSA EMPRESA. VENCEDORA DO PROCESSO LICITATÓRIO Nº 5003/2019 DESTE CENTRO, EM FACE DA INEXECUÇÃO CONTRATUAL APONTADA PELAS OM NA ENTREGA DOS GÊNEROS ALIMENTÍCIOS (LPFG).**

Relatório de Ocorrências Ativas

Sanção Ceis/Cnep 1:

Categoria Sanção: **Multa**
Órgão Sancionador: **Secretaria de Estado de Polícia Militar - PMERJ**
Abrangência: **Em todos os Poderes da Esfera do órgão sancionador**
Número do Processo/Contrato: **SEI-350169/001110/2023 / 088/2022**
Data Inicial: **27/10/2023**
Fundamentos Legais: **Lei 8666 - art. 87, II**

Sanção Ceis/Cnep 2:

Categoria Sanção: **Multa**
Órgão Sancionador: **Secretaria de Estado de Polícia Militar - PMERJ**
Abrangência: **Em todos os Poderes da Esfera do órgão sancionador**
Número do Processo/Contrato: **SEI-350169/000923/2023 / 086/2022**
Data Inicial: **27/10/2023**
Fundamentos Legais: **Lei 8666 - art. 87, II**

Sanção Ceis/Cnep 3:

Categoria Sanção: **Multa**
Órgão Sancionador: **Secretaria de Estado de Polícia Militar - PMERJ**
Abrangência: **Todas as Esferas em todos os Poderes**
Número do Processo/Contrato: **SEI-350169/002007/2023 / 092/2022**
Data Inicial: **26/04/2024**
Fundamentos Legais: **Lei 8666 - art. 87, II**

Sanção Ceis/Cnep 4:

Categoria Sanção: **Multa**
Órgão Sancionador: **Secretaria de Estado de Polícia Militar**
Abrangência: **No órgão sancionador**
Número do Processo/Contrato: **SEI-350169/003242/2023 / 087/2022-DLP**
Data Inicial: **09/08/2024**
Fundamentos Legais: **Lei 8666 - art. 87, II**

Relatório de Ocorrências Ativas

Sanção Ceis/Cnep 5:

Categoria Sanção: **Multa**
Órgão Sancionador: **Secretaria de Estado de Polícia Militar**
Abrangência: **No órgão sancionador**
Número do Processo/Contrato: **SEI-350169/000886/2023**
Data Inicial: **09/08/2024**
Fundamentos Legais: **Lei 8666 - art. 87, II**



Sistema de Cadastramento Unificado de Fornecedores - SICAF

Declaração

Declaramos para os fins exigidos na legislação, conforme documentação registrada no SICAF, que a situação do fornecedor no momento é a seguinte:

Dados do Fornecedor

CNPJ: 40.326.381/0001-18 DUNS®: 901566974
Razão Social: SOLAMARIS DO RIO FORNECEDORA DE FRUTAS E LEGUMES LTDA
Nome Fantasia:
Situação do Fornecedor: **Credenciado** Data de Vencimento do Cadastro: 21/11/2024
Natureza Jurídica: **SOCIEDADE EMPRESÁRIA LIMITADA**
MEI: **Não**
Porte da Empresa: **Demais**

Ocorrências e Impedimentos

Ocorrência: **Consta**
Impedimento de Licitar: **Nada Consta**
Ocorrências Impeditivas indiretas: **Nada Consta**
Vínculo com "Serviço Público": **Nada Consta**

Níveis cadastrados:

Automática: a certidão foi obtida através de integração direta com o sistema emissor. Manual: a certidão foi inserida manualmente pelo fornecedor.

I - Credenciamento

II - Habilitação Jurídica

III - Regularidade Fiscal e Trabalhista Federal

Receita Federal e PGFN	Validade:	11/02/2025	Automática
FGTS	Validade:	25/09/2024	Automática
Trabalhista (http://www.tst.jus.br/certidao)	Validade:	19/02/2025	Automática

IV - Regularidade Fiscal Estadual/Distrital e Municipal

Receita Estadual/Distrital	Validade:	13/11/2024
Receita Municipal	Validade:	11/02/2025

V - Qualificação Técnica

VI - Qualificação Econômico-Financeira

Validade: 31/05/2025



SOLAMARIS

Solamaris do Rio Fornecedorora de Frutas e Legumes Ltda.

CNPJ: 40.326.381/0001-18 - INSC. ESTADUAL: 78.320.885

Telefax :3014-7476

AO
MINISTÉRIO DA EDUCAÇÃO
UNIVERSIDADE FEDERAL FLUMINENSE
PRÓ-REITORIA DE ADMINISTRAÇÃO
EDITAL DE PREGÃO ELETRÔNICO N.º 90051/2024

ANEXO 1- C
INDICAÇÃO DE PREPOSTO JUNTO À UFF

PREZADOS SENHORES:

CONSIDERANDO A PARTICIPAÇÃO DESTE LICITANTE, E EM CONSONÂNCIA COM O ESTABELECIMENTO NO TERMO DE REFERÊNCIA DO PRECITADO PREGÃO ELETRÔNICO, INDICAMOS O PREPOSTO ABAIXO, APTO A ATUAR NAS QUESTÕES RELATIVAS À ATA DE REGISTRO DE PREÇOS, CASO NOSSA PROPOSTA SEJA HOMOLOGADA.

IDENTIFICAÇÃO DO REPRESENTANTE LEGAL DA EMPRESA (PREPOSTO):

NOME: MÁRIO FRANCISCO TOSCANO
DOCUMENTO DE IDENTIDADE N.º 069321769-0; ÓRGÃO EXPEDIDOR: IFP-RJ
CPF/MF: 832.064.107-00
E-MAIL VÁLIDO: licitação@solamarisrj.com.br
TELEFONE FIXO: (21) 3371-0366 TELEFONE CELULAR: ***

DECLARO, AINDA, QUE TEMOS PLENO CONHECIMENTO QUE AS EVENTUAS NOTAS DE EMPENHOS, ENCAMINHADAS POR ESTE ÓRGÃO GERENCIADOR E SEUS PARTICIPANTES, SE DARÁ ATRAVÉS DE COMUNICAÇÃO POR E-MAIL DO PREPOSTO E DEVERÁ SER CONFIRMADA EM ATÉ 24 HORAS ÚTEIS, SOB PENA DE APLICAÇÃO DE SANÇÕES CABÍVEIS.

EM CASO DE NECESSIDADE DE SUBSTITUIÇÃO DE PREPOSTO, A CONTRATADA DEVERÁ NOTIFICAR A CONTRATANTE APRESENTANDO NOVO NOME, COM SEUS DADOS PESSOAIS E CONTATO.

RIO DE JANEIRO, 20 DE SETEMBRO DE 2024.



SOLAMARIS DO RIO FORNECEDORA DE FRUTAS E LEGUMES LTDA.
MÁRIO FRANCISCO TOSCANO
SÓCIO DIRETOR
CPF N. 832.084.107-00

**Endereço : Avenida Brasil, 19.001, Pavilhão 44, Box 18, Ceasa.
Iraja – Rio de Janeiro / RJ – CEP: 21.530-000.**



Solamaris do Rio Fornecedor de Frutas e Legumes Ltda.

CNPJ: 40.326.381/0001-18 - INSC. ESTADUAL: 78.320.885

Telefax :3014-7476

A
MINISTÉRIO DA EDUCAÇÃO
UNIVERSIDADE FEDERAL FLUMINENSE
PRÓ-REITORIA DE ADMINISTRAÇÃO
EDITAL DE PREGÃO ELETRÔNICO Nº. 90051-2024

ANEXO II

DECLARAÇÃO DE SUSTENTABILIDADE AMBIENTAL

A empresa SOLAMARIS DO RIO FORNECEDORA DE FRUTAS E LEGUMES LTDA, inscrita no CNPJ sob nº. 40.326.381/0001-18, com sede e foro nesta cidade á Avenida Brasil, 19.001, Pavilhão 44, Box 18, Ceasa, Irajá - Rio de Janeiro / RJ - CEP: 21.530-000, por intermédio de seu representante legal, a Sr. MÁRIO FRANCISCISO TOSCANO infra-assinado, portadora da carteira de identidade n.º 06932769-0 IFP/RJ e do CPF/MF n.º 832.084.107-00, para fins de habilitação no Pregão Eletrônico 90051-2024 - UFF, DECLARA expressamente que atende aos critérios de qualidade ambiental e sustentabilidade sócio-ambiental, respeitando as normas de proteção do meio ambiente, em conformidade com a Instrução Normativa DE N.º 1, DE 19 DE JANEIRO DE 2010, da Secretaria de Logística e Tecnologia da Informação do Ministério do Planejamento, Orçamento e Gestão (SLTI/MPOG).

RIO DE JANEIRO, 20 DE SETEMBRO DE 2024.

[40.326.381/0001-18]
SOLAMARIS DO RIO
FORNECEDORA DE FRUTAS E LEGUMES LTDA.
Av. Brasil, 19001 Pav. 44 Box 18
IRAJÁ - CEP 21530-000
Rio de Janeiro - RJ

SOLAMARIS DO RIO FORNECEDORA DE FRUTAS E LEGUMES LTDA.
MÁRIO FRANCISCO TOSCANO
CPF 832.084.107-00
SÓCIO DIRETOR

**Endereço : Avenida Brasil, 19.001, Pavilhão 44, Box 18, Ceasa.
Iraja - Rio de Janeiro / RJ - CEP: 21.530-000.**

*Endereço : Avenida Brasil, 19.001, Pavilhão 44, Box 18, Ceasa.
Iraja – Rio de Janeiro / RJ – CEP: 21.530-000.*



FICHA TÉCNICA

HORTIFRUTI PROCESSADOS

TERESÓPOLIS, RIO DE JANEIRO - 2024

Sumário

APRESENTAÇÃO	3
ABOBRINHA PROCESSADA	4
ABÓBORA PROCESSADA	6
BATATA PROCESSADA	8
BETERRABA PROCESSADA	10
BATATA DOCE PROCESSADA	12
BATATA BAROA PROCESSADA	14
CEBOLA PROCESSADA	16
CENOURA PROCESSADA	18
CHUCHU PROCESSADO	20
COUVE-FLOR PROCESSADA	22
INHAME PROCESSADO	24
JILÓ PROCESSADO	26
NABO PROCESSADO	28
PEPINO PROCESSADO	30
PIMENTÃO PROCESSADO	32
QUIABO PROCESSADO	34
RABANETE PROCESSADO	36
REPOLHO PROCESSADO	38
SELETA DE LEGUMES PROCESSADO	40
VAGEM PROCESSADA	42

APRESENTAÇÃO

A Processadora e Distribuidora de Hortifruti Vegetable Ltda., atua no mercado de comercialização, distribuição de produtos hortifruti in natura e minimamente processados desde 2008. Os quase 17 anos completos de dedicação total para atender de forma satisfatória as necessidades dos nossos clientes nos proporcionaram uma grande experiência na distribuição de produtos hortifrutigranjeiros.

Nossa operação está apta a realizar a produção dos processados de forma a atender as necessidades específicas de nossos clientes em relação a: (i) padronização dos cortes, (ii) qualidade final e (iii) segurança dos alimentos.

Nosso objetivo neste documento é demonstrar os produtos em seus padrões normais de condições de fornecimento. Contudo, salientamos que, trabalhar com produtos naturais e extremamente perecíveis é um desafio de grande monta e algumas particularidades, como: disponibilidade do produto nas regiões produtoras, distância e tempo de transporte até os clientes, incidência de pragas nas lavouras, oscilações climáticas gerando escassez ou excesso de precipitação de chuvas, etc. demonstram a complexa dinâmica deste mercado e revelam que, em situações excepcionais, os padrões de qualidade precisarão ser alterados para a real situação do mercado.

Abaixo, segue a ficha técnica de alguns de nossos principais produtos:

ABOBRINHA PROCESSADA**1 - Definição do produto**

Abobrinha italiana refrigerada a partir de matéria-prima fresca. Passou por processos de seleção, higienização, corte, embalagem, vácuo e armazenamento.

2 - Ingredientes

100% Abobrinha italiana.
Alérgenos: não contém.

3 - Características físicas e sensoriais

Sabor, cor e odor característicos de abobrinha italiana

4 - Acondicionamento

Embalagem a vácuo de 2kg ou 4kg.

5 - Prazo de validade

O produto deve ficar armazenado sob refrigeração até 10°C por até 3 dias.

6 - Padrão microbiológico

Escherichia coli: máximo 10 NMP/g ou mL / Salmonella sp.: Ausência em 25g

7 - Outras informações

Não conformidades: sinais de fermentos, manchado, podridão, murcho, virose.

Especificações de cortes: Abobrinha Inteira, Abobrinha cubo 20, Abobrinha cubo 10, Abobrinha chips, Abobrinha rodela, Abobrinha rodela de 2 cm e Abobrinha Sauté

ABOBRINHA INTEIRA



ABOBRINHA CUBO 20



ABOBRINHA CUBO 10



ABOBRINHA CHIPS



ABOBRINHA RODELA



ABOBRINHA RODELA 2 cm



ABOBRINHA SOUTÉ



ABÓBORA PROCESSADA**1 - Definição do produto**

Abóbora refrigerada a partir de matéria-prima fresca. Passou por processos de seleção, higienização, corte, embalagem, vácuo e armazenamento.

2 - Ingredientes

100% Abóbora.

Alérgenos: não contém.

3 - Características físicas e sensoriais

Sabor, cor e odor característicos de Abóbora.

4 - Acondicionamento

Embalagem a vácuo de 2kg ou 4kg.

5 - Prazo de validade

O produto deve ficar armazenado sob refrigeração até 10°C por até 3 dias.

6 - Padrão microbiológico

Escherichia coli: máximo 10 NMP/g ou mL / Salmonella sp.: Ausência em 25g

7 - Outras informações

Não conformidades: sinais de podridão, murcho, fermento, deformação grave, passado, danos por praga.

Especificações de corte: Abóbora cubo 20, Abóbora cubo 10, Abóbora gomo com casca, Abóbora gomo sem casca, Abóbora Inteira e Abóbora Saute.

ABÓBORA CUBO 20



ABÓBORA CUBO 10



**ABÓBORA GOMO
COM CASCA**



**ABÓBORA GOMO
SEM CASCA**



ABÓBORA INTEIRA



ABÓBORA SAUTE



BATATA PROCESSADA**1 - Definição do produto**

Batata refrigerada a partir de matéria-prima fresca. Passou por processos de seleção, higienização, corte, embalagem, vácuo e armazenamento.

2 - Ingredientes

100% Batata.

Alérgenos: não contém.

3 - Características físicas e sensoriais

Sabor, cor e odor característicos de batata.

4 - Acondicionamento

Embalagem a vácuo de 2kg ou 4kg.

5 - Prazo de validade

O produto deve ficar armazenado sob refrigeração até 10°C por até 3 dias.

6 - Padrão microbiológico

Escherichia coli: máximo 10 NMP/g ou mL / Salmonella sp.: Ausência em 25g

7 - Outras informações

Não conformidades: sinais de podridão, murcho, fermento, deformação grave, passado, danos por praga.

Especificações de corte: Batata Cubo 20, Batata Cubo 10, Batata gomo com casca, Batata gomo sem casca, Batata inteira, Batata metade, Batata palito, Batata rodela e Batata saute.

BATATA CUBO 20



BATATA CUBO 10



BATATA GOMO COM CASCA



BATATA GOMO SEM CASCA



BATATA INTEIRA



BATATA METADE



BATATA PALITO



BATATA RODELA



BATATA SAUTE

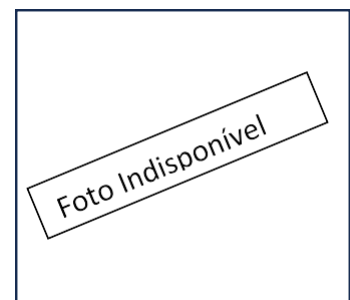

BETERRABA PROCESSADA**1 - Definição do produto**

Beterraba refrigerada a partir de matéria-prima fresca. Passou por processos de seleção, higienização, corte, embalagem, vácuo e armazenamento.

2 - Ingredientes

100% Beterraba.

Alérgenos: não contém.

3 - Características físicas e sensoriais

Sabor, cor e odor característicos de beterraba.

4 - Acondicionamento

Embalagem a vácuo de 2kg ou 4kg.

5 - Prazo de validade

O produto deve ficar armazenado sob refrigeração até 10°C por até 3 dias.

6 - Padrão microbiológico

Escherichia coli: máximo 10 NMP/g ou mL / Salmonella sp.: Ausência em 25g

7 - Outras informações

Não conformidades: sinais de podridão, murcho, ferimento, deformação grave, passado, danos por praga.

Especificações de corte: Beterraba cubo 20, beterraba cubo 10, Beterraba inteira, Beterraba Julienne, Beterraba ralada, Beterraba palito, Beterraba ralada, Beterraba rodela e Beterraba saute.

BETERRABA CUBO 20



BETERRABA CUBO 10



BETERRABA INTEIRA



BETERRABA JULIENNE



BETERRABA PALITO



BETERRABA RALADA



BETERRABA RODELA



BETERRABA SAUTE



BATATA DOCE PROCESSADA**1 - Definição do produto**

Batata doce refrigerada a partir de matéria-prima fresca. Passou por processos de seleção, higienização, corte, embalagem, vácuo e armazenamento.

2 - Ingredientes

100% Batata doce.
Alérgenos: não contém.

3 - Características físicas e sensoriais

Sabor, cor e odor característicos de Batata doce.

4 - Acondicionamento

Embalagem a vácuo de 2kg ou 4kg.

5 - Prazo de validade

O produto deve ficar armazenado sob refrigeração até 10°C por até 3 dias.

6 - Padrão microbiológico

Escherichia coli: máximo 10 NMP/g ou mL / Salmonella sp.: Ausência em 25g

7 - Outras informações

Não conformidades: sinais de podridão, murcho, fermento, deformação grave, passado, danos por praga.

Especificações de corte: Batata doce cubo 20, Batata doce cubo 10, Batata doce gomo, Batata doce gomo com casca, Batata doce inteira, Batata doce rodela e Batata doce saute.

BATATA DOCE CUBO 20



BATATA DOCE CUBO 10



BATATA DOCE GOMO



**BATATA DOCE
GOMO COM CASCA**



BATATA DOCE INTEIRA



BATATA DOCE METADE



BATATA DOCE SAUTE



BATATA RODELA



BATATA BAROA PROCESSADA

1 - Definição do produto

Batata baroa refrigerada a partir de matéria-prima fresca. Passou por processos de seleção, higienização, corte, embalagem, vácuo e armazenamento.

2 - Ingredientes

100% Batata baroa.
Alérgenos: não contém.

3 - Características físicas e sensoriais

Sabor, cor e odor característicos de Batata baroa.

4 - Acondicionamento

Embalagem a vácuo de 2kg ou 4kg.

5 - Prazo de validade

O produto deve ficar armazenado sob refrigeração até 10°C por até 3 dias.

6 - Padrão microbiológico

Escherichia coli: máximo 10 NMP/g ou mL / Salmonella sp.: Ausência em 25g

7 - Outras informações

Não conformidades: sinais de podridão, murcho, fermento, deformação grave, passado, danos por praga.

Especificações de corte: Batata baroa inteira e Batata baroa rodela.

BATATA BAROA

INTEIRA



BATATA BAROA

RODELA



CEBOLA PROCESSADA**1 - Definição do produto**

Cebola refrigerada a partir de matéria-prima fresca. Passou por processos de seleção, higienização, corte, embalagem, vácuo e armazenamento.

2 - Ingredientes

100% Cebola.

Alérgenos: não contém.

3 - Características físicas e sensoriais

Sabor, cor e odor característicos de Cebola.

4 - Acondicionamento

Embalagem a vácuo de 2kg ou 4kg.

5 - Prazo de validade

O produto deve ficar armazenado sob refrigeração até 10°C por até 3 dias.

6 - Padrão microbiológico

Escherichia coli: máximo 10 NMP/g ou mL / Salmonella sp.: Ausência em 25g

7 - Outras informações

Não conformidades: sinais de podridão, murcho, fermento, deformação grave, passado, danos por praga.

Especificações de corte: Cebola inteira, Cebola rodela, Cebola rodela grossa, Cebola cubo 20 e Cebola cubo 10.

CEBOLA CUBO 20



CEBOLA CUBO 10



CEBOLA INTEIRA



CEBOLA RODELA



**CEBOLA RODELA
GROSSA**



CENOURA PROCESSADA

1 - Definição do produto

Cenoura refrigerada a partir de matéria-prima fresca. Passou por processos de seleção, higienização, corte, embalagem, vácuo e armazenamento.

2 - Ingredientes

100% Cenoura.

Alérgenos: não contém.

3 - Características físicas e sensoriais

Sabor, cor e odor característicos de Cenoura.

4 - Acondicionamento

Embalagem a vácuo de 2kg ou 4kg.

5 - Prazo de validade

O produto deve ficar armazenado sob refrigeração até 10°C por até 3 dias.

6 - Padrão microbiológico

Escherichia coli: máximo 10 NMP/g ou mL / Salmonella sp.: Ausência em 25g

7 - Outras informações

Não conformidades: sinais de podridão, murcho, fermento, deformação grave, passado, danos por praga.

Especificações de corte: Cenoura cubo 20, Cenoura cubo 10, Cenoura inteira, Cenoura Julienne, Cenoura meia-lua, Cenoura palito, Cenoura ralada, Cenoura rodela e Cenoura saute.

CENOURA CUBO 20



CENOURA CUBO 10



CENOURA INTEIRA



CENOURA JULIENNE



CENOURA MEIA LUA



CENOURA PALITO



CENOURA RALADA



CENOURA RODELA



CENOURA SAUTE



CHUCHU PROCESSADO

1 - Definição do produto

Chuchu refrigerado a partir de matéria-prima fresca. Passou por processos de seleção, higienização, corte, embalagem, vácuo e armazenamento.

2 - Ingredientes

100% Chuchu.

Alérgenos: não contém.

3 - Características físicas e sensoriais

Sabor, cor e odor característicos de Chuchu.

4 - Acondicionamento

Embalagem a vácuo de 2kg ou 4kg.

5 - Prazo de validade

O produto deve ficar armazenado sob refrigeração até 10°C por até 3 dias.

6 - Padrão microbiológico

Escherichia coli: máximo 10 NMP/g ou mL / Salmonella sp.: Ausência em 25g

7 - Outras informações

Não conformidades: sinais de podridão, murcho, fermento, deformação grave, passado, danos por praga.

Especificações de corte: Chuchu cubo 20, Chuchu cubo 10, Chuchu inteiro, Chuchu saute e Chuchu Julienne e Chuchu palito.

CHUCHU CUBO 20



CHUCHU CUBO 10



CHUCHU INTEIRO



CHUCHU SAUTE



CHUCHU JULIENNE



CHUCHU PALITO



COUVE-FLOR PROCESSADA**1 - Definição do produto**

Couve-flor refrigerada a partir de matéria-prima fresca. Passou por processos de seleção, higienização, corte, embalagem, vácuo e armazenamento.

2 - Ingredientes

100% Couve-flor.

Alérgenos: não contém.

3 - Características físicas e sensoriais

Sabor, cor e odor característicos de Couve-flor.

4 - Acondicionamento

Embalagem a vácuo de 2kg ou 4kg.

5 - Prazo de validade

O produto deve ficar armazenado sob refrigeração até 10°C por até 3 dias.

6 - Padrão microbiológico

Escherichia coli: máximo 10 NMP/g ou mL / Salmonella sp.: Ausência em 25g

7 - Outras informações

Não conformidades: sinais de podridão, murcho, fermento, deformação grave, passado, danos por praga.

COUVE-FLOR PROCESSADA



INHAME PROCESSADO**1 - Definição do produto**

Inhame refrigerado a partir de matéria-prima fresca. Passou por processos de seleção, higienização, corte, embalagem, vácuo e armazenamento.

2 - Ingredientes

100% Inhame.

Alérgenos: não contém.

3 - Características físicas e sensoriais

Sabor, cor e odor característicos de Inhame.

4 - Acondicionamento

Embalagem a vácuo de 2kg ou 4kg.

5 - Prazo de validade

O produto deve ficar armazenado sob refrigeração até 10°C por até 3 dias.

6 - Padrão microbiológico

Escherichia coli: máximo 10 NMP/g ou mL / Salmonella sp.: Ausência em 25g

7 - Outras informações

Não conformidades: sinais de podridão, murcho, fermento, deformação grave, passado, danos por praga.

Especificações de corte: Inhame cubo 20, Inhame cubo 10, Inhame inteiro, Inhame saute e Inhame ao meio.

INHAME CUBO 20



INHAME CUBO 10



INHAME INTEIRO



INHAME SAUTE



INHAME AO MEIO



JILÓ PROCESSADO**1 - Definição do produto**

Jiló refrigerado a partir de matéria-prima fresca. Passou por processos de seleção, higienização, corte, embalagem, vácuo e armazenamento.

2 - Ingredientes

100% Jiló.

Alérgenos: não contém.

3 - Características físicas e sensoriais

Sabor, cor e odor característicos de Jiló.

4 - Acondicionamento

Embalagem a vácuo de 2kg ou 4kg.

5 - Prazo de validade

O produto deve ficar armazenado sob refrigeração até 10°C por até 3 dias.

6 - Padrão microbiológico

Escherichia coli: máximo 10 NMP/g ou mL / Salmonella sp.: Ausência em 25g

7 - Outras informações

Não conformidades: sinais de podridão, murcho, fermento, deformação grave, passado, danos por praga.

Especificações de corte: Jiló gomo, Jiló inteiro, Jiló metade e Jiló rodela.

JILÓ GOMO



JILÓ INTEIRO



JILÓ METADE



JILÓ RODELA



NABO PROCESSADO

1 - Definição do produto

Nabo refrigerado a partir de matéria-prima fresca. Passou por processos de seleção, higienização, corte, embalagem, vácuo e armazenamento.

2 - Ingredientes

100% Nabo.

Alérgenos: não contém.

3 - Características físicas e sensoriais

Sabor, cor e odor característicos de Nabo.

4 - Acondicionamento

Embalagem a vácuo de 2kg ou 4kg.

5 - Prazo de validade

O produto deve ficar armazenado sob refrigeração até 10°C por até 3 dias.

6 - Padrão microbiológico

Escherichia coli: máximo 10 NMP/g ou mL / Salmonella sp.: Ausência em 25g

7 - Outras informações

Não conformidades: sinais de podridão, murcho, fermento, deformação grave, passado, danos por praga.

Especificações de corte: Nabo inteiro e Nabo rodela.

NABO INTEIRO



NABO RODELA



PEPINO PROCESSADO

1 - Definição do produto

Pepino refrigerado a partir de matéria-prima fresca. Passou por processos de seleção, higienização, corte, embalagem, vácuo e armazenamento.

2 - Ingredientes

100% Pepino.
Alérgenos: não contém.

3 - Características físicas e sensoriais

Sabor, cor e odor característicos de Pepino.

4 - Acondicionamento

Embalagem a vácuo de 2kg ou 4kg.

5 - Prazo de validade

O produto deve ficar armazenado sob refrigeração até 10°C por até 3 dias.

6 - Padrão microbiológico

Escherichia coli: máximo 10 NMP/g ou mL / Salmonella sp.: Ausência em 25g

7 - Outras informações

Não conformidades: sinais de podridão, murcho, fermento, deformação grave, passado, danos por praga.

Especificações de corte: Pepino cubo 10, Pepino inteiro, Pepino Rodela e Pepino rodela grossa.

PEPINO CUBO 10



PEPINO INTEIRO



PEPINO RODELA FINA



PEPINO RODELA

GROSSA



PIMENTÃO PROCESSADO**1 - Definição do produto**

Pimentão refrigerado a partir de matéria-prima fresca. Passou por processos de seleção, higienização, corte, embalagem, vácuo e armazenamento.

2 - Ingredientes

100% Pimentão.

Alérgenos: não contém.

3 - Características físicas e sensoriais

Sabor, cor e odor característicos de pimentões.

4 - Acondicionamento

Embalagem a vácuo de 1kg.

5 - Prazo de validade

O produto deve ficar armazenado sob refrigeração até 10°C por até 3 dias.

6 - Padrão microbiológico

Escherichia coli: máximo 10 NMP/g ou mL / Salmonella sp.: Ausência em 25g

7 - Outras informações

Não conformidades: sinais de podridão, murcho, fermento, deformação grave, passado, danos por praga.

Especificações de corte: Pimentão cubo 10 e Pimentão inteiro.

PIMENTÃO VERDE

CUBO 10



PIMENTÃO VERDE

INTEIRO



PIMENTÃO AMARELO

CUBO 10



PIMENTÃO AMARELO

INTEIRO



PIMENTÃO VERMELHO

CUBO 10



PIMENTÃO VERMELHO

INTEIRO



QUIABO PROCESSADO

1 - Definição do produto

Quiabo refrigerado a partir de matéria-prima fresca. Passou por processos de seleção, higienização, corte, embalagem, vácuo e armazenamento.

2 - Ingredientes

100% Quiabo.
Alérgenos: não contém.

3 - Características físicas e sensoriais

Sabor, cor e odor característicos de Quiabo.

4 - Acondicionamento

Embalagem a vácuo de 2kg ou 4kg.

5 - Prazo de validade

O produto deve ficar armazenado sob refrigeração até 10°C por até 3 dias.

6 - Padrão microbiológico

Escherichia coli: máximo 10 NMP/g ou mL / Salmonella sp.: Ausência em 25g

7 – Outras informações

Não conformidades: sinais de podridão, murcho, fermento, deformação grave, passado, danos por praga.

Especificações de corte: Quiabo ao meio, Quiabo cubo 20, Quiabo inteiro e Quiabo rodela.

QUIABO AO MEIO



QUIABO CUBO 20



QUIABO INTEIRO



QUIABO RODELA



RABANETE PROCESSADO**1 - Definição do produto**

Rabanete refrigerado a partir de matéria-prima fresca. Passou por processos de seleção, higienização, corte, embalagem, vácuo e armazenamento.

2 - Ingredientes

100% Rabanete.

Alérgenos: não contém.

3 - Características físicas e sensoriais

Sabor, cor e odor característicos de Rabanete.

4 - Acondicionamento

Embalagem a vácuo de 2 ou 4 kg.

5 - Prazo de validade

O produto deve ficar armazenado sob refrigeração até 10°C por até 3 dias.

6 - Padrão microbiológico

Escherichia coli: máximo 10 NMP/g ou mL / Salmonella sp.: Ausência em 25g

7 - Outras informações

Não conformidades: sinais de podridão, murcho, fermento, deformação grave, passado, danos por praga.

Especificações de corte: Rabanete Inteiro, Rabanete ralado e Rabanete rodela.

RABANETE INTEIRO



RABANETE RALADO



RABANETE RODELA



REPOLHO PROCESSADO**1 - Definição do produto**

Repolho refrigerado a partir de matéria-prima fresca. Passou por processos de seleção, higienização, corte, embalagem, vácuo e armazenamento.

2 - Ingredientes

100% Repolho.
Alérgenos: não contém.

3 - Características físicas e sensoriais

Sabor, cor e odor característicos de Repolho.

4 - Acondicionamento

Embalagem a vácuo de 2kg ou 4kg.

5 - Prazo de validade

O produto deve ficar armazenado sob refrigeração até 10°C por até 3 dias.

6 - Padrão microbiológico

Escherichia coli: máximo 10 NMP/g ou mL / Salmonella sp.: Ausência em 25g

7 - Outras informações

Não conformidades: sinais de podridão, murcho, fermento, deformação grave, passado, danos por praga.

Especificações de corte: Repolho verde Inteiro, Repolho verde Fatiado, Repolho Roxo Inteiro e Repolho Roxo Fatiado.

REPOLHO VERDE

INTEIRO



REPOLHO VERDE

FATIADO



REPOLHO ROXO

INTEIRO



REPOLHO ROXO

FATIADO



SELETA DE LEGUMES PROCESSADO**1 - Definição do produto**

Legumes refrigerado a partir de matéria-prima fresca. Passou por processos de seleção, higienização, corte, embalagem, vácuo e armazenamento.

2 - Ingredientes

100% Batata, Cenoura, Chuchu e Vagem.

Alérgenos: não contém.

3 - Características físicas e sensoriais

Sabor, cor e odor característicos de batata, cenoura, chuchu e vagem.

4 - Acondicionamento

Embalagem a vácuo de 2kg ou 4kg.

5 - Prazo de validade

O produto deve ficar armazenado sob refrigeração até 10°C por até 3 dias.

6 - Padrão microbiológico

Escherichia coli: máximo 10 NMP/g ou mL / Salmonella sp.: Ausência em 25g

7 - Outras informações

Não conformidades: sinais de podridão, murcho, fermento, deformação grave, passado, danos por praga.

Especificações de corte: Seleta de legumes cubo 10 (Batata, cenoura e chuchu), Seleta de legumes cubo 10 (Batata, cenoura e vagem), Seleta de legumes cubo 20 (Batata, cenoura e chuchu) e Seleta de legumes cubo 20 (Batata, cenoura e vagem).

**SELETA DE LEGUMES
CUBO 10 (BATATA,
CENOURA E CHUCHU)**



**SELETA DE LEGUMES
CUBO 20 (BATATA,
CENOURA E CHUCHU)**



**SELETA DE LEGUMES
CUBO 10 (BATATA,
CENOURA E VAGEM)**



**SELETA DE LEGUMES
CUBO 20 (BATATA,
CENOURA E VAGEM)**



VAGEM PROCESSADA

1 - Definição do produto

Vagem refrigerada a partir de matéria-prima fresca. Passou por processos de seleção, higienização, corte, embalagem, vácuo e armazenamento.

2 - Ingredientes

100% Vagem.

Alérgenos: não contém.

3 - Características físicas e sensoriais

Sabor, cor e odor característicos de Vagem.

4 - Acondicionamento

Embalagem a vácuo de 2kg ou 4kg.

5 - Prazo de validade

O produto deve ficar armazenado sob refrigeração até 10°C por até 3 dias.

6 - Padrão microbiológico

Escherichia coli: máximo 10 NMP/g ou mL / Salmonella sp.: Ausência em 25g

7 - Outras informações

Não conformidades: sinais de podridão, murcho, fermento, deformação grave, passado, danos por praga.

Especificações de corte: Vagem cubo 10, Vagem cubo 20, Vagem fatiada e Vagem Inteira

VAGEM CUBO 10



VAGEM CUBO 20



VAGEM FATIADA



VAGEM INTEIRA





FICHA TÉCNICA

HORTIFRUTI PROCESSADOS

TERESÓPOLIS, RIO DE JANEIRO - 2024

SUMÁRIO

Apresentação 3
BATATA INGLESA PROCESSADA..... 4

Apresentação

A Processadora e Distribuidora de Hortifruti Vegetable Ltda., atua no mercado de comercialização, distribuição de produtos hortifruti in natura e minimamente processados desde 2008. Os quase 15 anos completos de dedicação total para atender de forma satisfatória as necessidades dos nossos clientes nos proporcionaram uma grande experiência na distribuição de produtos hortifrutigranjeiros.

Nossa operação está apta a realizar a produção dos processados de forma a atender as necessidades específicas de nossos clientes em relação a: (i) padronização dos cortes, (ii) qualidade final e (iii) segurança dos alimentos.

Nosso objetivo neste documento é demonstrar os produtos em seus padrões normais de condições de fornecimento. Contudo, salientamos que, trabalhar com produtos naturais e extremamente perecíveis é um desafio de grande monta e algumas particularidades, como: disponibilidade do produto nas regiões produtoras, distância e tempo de transporte até os clientes, incidência de pragas nas lavouras, oscilações climáticas gerando escassez ou excesso de precipitação de chuvas, etc. demonstram a complexa dinâmica deste mercado e revelam que, em situações excepcionais, os padrões de qualidade precisarão ser alterados para a real situação do mercado.

Abaixo, segue a ficha técnica de alguns de nossos principais produtos:

BATATA INGLESA PROCESSADA

1 - Definição do produto

Batata cubo 20 refrigerada a partir de matéria-prima fresca. Passou por processos de seleção, higienização, corte, embalagem, vácuo e armazenamento.

2 - Ingredientes

100% Batata inglesa.

Alérgenos: não contém.

3 - Especificação do corte da foto

Cortes manuais: batata processada em cubos de aproximadamente 20mm

4 - Características físicas e sensoriais

Sabor, cor e odor característicos de batata inglesa.

5 - Acondicionamento

Embalagem a vácuo de 1kg, 2kg ou 4kg.

6 - Prazo de validade

O produto deve ficar armazenado sob refrigeração até 10°C por até 3 dias.

7 - Padrão microbiológico

Coliformes a 45°C: máximo 1,0 x 10³ UFC/g

Salmonella sp.: Ausência em 25g

8 - Outras informações

Não conformidades: sinais de fermentos, manchado, podridão, esverdeamento, brotado, fermento defeito de polpa, virose, danos por praga



Outras especificações de cortes

Batata Canoa

Batata Cubo 10

Batata Inteira

Batata Rustica Gomo

Batata Meia Lua

Batata Noisette

Batata Palito

Batata Rodela

Batata Florão Canoa

Batata Metade

Batata Ralada

Batata Gomo Sem Casca

PROCEDIMENTO PADRÃO LIMPEZA DE CAIXA D'ÁGUA E POTABILIDADE	Identificação PP-BP-03	Revisão 03	Aprovado em 20/10/2023	Pág 7
---	---------------------------	---------------	---------------------------	----------

ANEXO B: PLANILHA DE HIGIENIZAÇÃO DAS CAIXAS D'ÁGUA E FILTRO DE PARTÍCULAS SÓLIDAS

Data: 04/05/24

Princípio ativo: Dióxido de Cloro

As caixas foram lavadas obedecendo às normas de boas práticas, descritas no procedimento para higienização de caixas d'água.

Descrição dos procedimentos

- Desligue as duas bombas canetas, levantando o automático de nível que se encontra na segunda caixa a direita;
- Deixe descer toda a água das caixas;
- Retire o refil do filtro com a ajuda da chave branca redonda, específica para essa finalidade;
- Retire toda a sujeira do refil com a ajuda de um lava-jato e reinstale-o;
- Feche o encanamento da saída de água da caixa;
- Lave as paredes, o fundo e a tampa das caixas d'água com sabão clorado (diluição automática 5%). Os utensílios como balde, escova, rodo e pano devem ser de uso exclusivo;
- Deixe a solução agir por 15 min;
- Enxágue a caixa d'água com água corrente limpa, retirando todo o resíduo do sabão clorado;
- Retire toda água acumulada com ajuda de uma mangueira, balde e panos próprios e exclusivos;
- Retorne o automático de nível para caixa d'água para o ligamento das bombas;
- Abra o encanamento de saída da água da caixa;
- Após a finalização da higienização, os primeiros 10 minutos da água proveniente das caixas são designados a higienização de pisos e áreas externas.

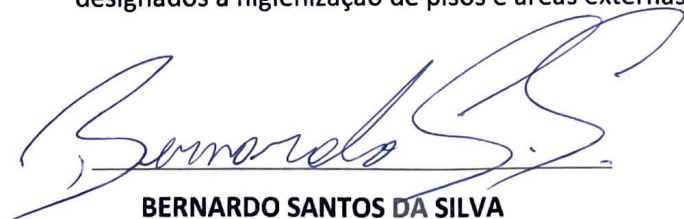

BERNARDO SANTOS DA SILVA
Responsável pela higienização



BRUNO DA SILVA PIMENTEL
Responsável pela higienização

Data de Publicação: 20/09/2024 14:44

Identificação Conta	
Cliente: Processadora e Distribuidora de Hortifruti Vegetable Ltda ME	CNPJ/CPF: 09.100.829/0001-30
Contato: André Carlo	Telefone: (21) 3641-6118/3641-6447
Endereço: Estrada do Batume, 1001 - Volta do Pião - Teresópolis - Rio de Janeiro - CEP: 25985-010 - Brasil	

Nº Amostra: 10883-1/2024.0 - Seleta C10 (batata, cenoura e vagem cubo) 4kg	
Tipo de Amostra: Alimento	
Data Coleta: 13/09/2024 00:00	Data Recebimento: 13/09/2024 10:10
Lote: 630409	Fabricação: 12/09/2024
Validade: 15/09/2024	Observações e Registros de Campo: -
Método de Amostragem Utilizado: -	Temperatura: Temperatura Ambiente
Nome do Coletor: Solicitante	

Resultados Analíticos

Microbiológico						
Análise	Resultado	IN 161 - 2 - C	LQ	Incerteza	Referência	Data Análise
Salmonella spp.	Ausência	Ausência	-	-	BAM/FDA Capítulo 5 Revisão 04/2023	13/09/2024
Escherichia coli	<3,0 NMP/g ou mL	Max. 50 para Aceitável e 500 para Intermediário NMP/g ou mL	0,3 - 3,0	-	CMMEF, 5º Ed. 2015. Capítulo 9. Itens 9.22, 9.23, 9.24, 9.4, 9.71 a 9.72 e 9.92	13/09/2024

Especificações
IN 161 - 2 - C: Instrução Normativa N° 161, de 1 de Julho de 2022 - 2. Hortaliças, Raízes, Tubérculos, Fungos Comestíveis E Derivados - c) Preparados (inteiros, descascados ou fracionados), sanificados, branqueados, pré-fritos, refrigerados ou congelados, que necessitam de tratamento térmico efetivo previamente ao consumo

Notas

O resultado de análise restringe-se tão somente a amostra analisada.
Os ensaios se aplicam à amostra conforme recebida pelo laboratório.
Declaramos que todas as atividades laboratoriais previstas nos procedimentos microbiológicos não envolvem experimentação animal.
Este relatório só deve ser reproduzido por completo. Reprodução parcial requer aprovação prévia do Multilab.

Local de Realização das Atividades:
As análises foram realizadas na instalação permanente do Multilab, salvo nos casos de terceirização ou subcontratação, onde serão identificados os registros do laboratório parceiro no campo de provedores externos.

Legendas:
N.D: Não Detectável
"-": Não se aplica
LQ: Limite de Quantificação
UFC: Unidades Formadoras de Colônia
uS: Microsiemens
uH: Unidade Hazen
uT: Unidade de Turbidez
UA: Unidade da Amostra
NMP: Número Mais Provável
SMWW: Standard Methods for the Examination of Water and Wastewater, 24th. Edition 2023
CMMEF: Compendium of Methods for the Microbiological Examination of Foods
BAM: Bacteriological Analytical Manual
UC: Uniformidade de Conteúdo
UP: Uniformidade de Peso
V.A: Valor de Aceitação
D.P: Desvio Padrão
C.V: Coeficiente de Variação
UDU: Uniformidade de Doses Unitárias
mg/L O2: Miligrama por litro de oxigênio
G. C. Q. P. C.: Guia de Controle de Qualidade de Produtos Cosméticos, ANVISA, 2º Ed., 2008

RA-84 - Rev.04 - Data: 25-11-2022

As datas e horas apresentadas neste documento estão baseadas no fuso horário:(UTC-03:00) Brasília



Clarissa Varajão

Responsável pela publicação da amostra



Clarissa Varajão

Responsável Técnico da Amostra
CRMV-RJ - 10058-VP

Chave de Validação: d06a2ad250ff4b028ac0064e3130481a

A validação deste documento pode ser realizada em: portal.mylimsweb.com.

Data de Publicação: 20/09/2024 14:49

Identificação Conta	
Cliente: Processadora e Distribuidora de Hortifruti Vegetable Ltda ME	CNPJ/CPF: 09.100.829/0001-30
Contato: André Carlo	Telefone: (21) 3641-6118/3641-6447
Endereço: Estrada do Batume, 1001 - Volta do Pião - Teresópolis - Rio de Janeiro - CEP: 25985-010 - Brasil	

Nº Amostra: 10892-1/2024.0 - Abóbora Sauté 4kg	
Tipo de Amostra: Alimento	
Data Coleta: 13/09/2024 00:00	Data Recebimento: 13/09/2024 10:11
Lote: 630418	Fabricação: 12/09/2024
Validade: 15/09/2024	Observações e Registros de Campo: -
Método de Amostragem Utilizado: -	Temperatura: Temperatura Ambiente
Nome do Coletor: Solicitante	

Resultados Analíticos

Microbiológico						
Análise	Resultado	IN 161 - 2 - C	LQ	Incerteza	Referência	Data Análise
Salmonella spp.	Ausência	Ausência	-	-	BAM/FDA Capítulo 5 Revisão 04/2023	13/09/2024
Escherichia coli	<3,0 NMP/g ou mL	Max. 50 para Aceitável e 500 para Intermediário NMP/g ou mL	0,3 - 3,0	-	CMMEF, 5º Ed. 2015, Capítulo 9. Itens 9.22, 9.23, 9.24, 9.4, 9.71 a 9.72 e 9.92	13/09/2024

Especificações
IN 161 - 2 - C: Instrução Normativa N° 161, de 1 de Julho de 2022 - 2. Hortaliças, Raízes, Tubérculos, Fungos Comestíveis E Derivados - c) Preparados (inteiros, descascados ou fracionados), sanificados, branqueados, pré-fritos, refrigerados ou congelados, que necessitam de tratamento térmico efetivo previamente ao consumo

Notas
<p>O resultado de análise restringe-se tão somente a amostra analisada. Os ensaios se aplicam à amostra conforme recebida pelo laboratório. Declaramos que todas as atividades laboratoriais previstas nos procedimentos microbiológicos não envolvem experimentação animal. Este relatório só deve ser reproduzido por completo. Reprodução parcial requer aprovação prévia do Multilab.</p> <p>Local de Realização das Atividades: As análises foram realizadas na instalação permanente do Multilab, salvo nos casos de terceirização ou subcontratação, onde serão identificados os registros do laboratório parceiro no campo de provedores externos.</p> <p>Legendas: N.D: Não Detectável "-": Não se aplica LQ: Limite de Quantificação UFC: Unidades Formadoras de Colônia uS: Microsiemens uH: Unidade Hazen uT: Unidade de Turbidez UA: Unidade da Amostra NMP: Número Mais Provável SMWW: Standard Methods for the Examination of Water and Wastewater, 24th. Edition 2023 CMMEF: Compendium of Methods for the Microbiological Examination of Foods BAM: Bacteriological Analytical Manual UC: Uniformidade de Conteúdo UP: Uniformidade de Peso V.A: Valor de Aceitação D.P: Desvio Padrão C.V: Coeficiente de Variação UDU: Uniformidade de Doses Unitárias mg/L O2: Miligrama por litro de oxigênio G. C. Q. P. C.: Guia de Controle de Qualidade de Produtos Cosméticos, ANVISA, 2º Ed., 2008</p> <p>RA-84 - Rev.04 - Data: 25-11-2022</p> <p>As datas e horas apresentadas neste documento estão baseadas no fuso horário:(UTC-03:00) Brasília</p>



Clarissa Varajão

Responsável pela publicação da amostra



Clarissa Varajão

Responsável Técnico da Amostra
CRMV-RJ - 10058-VP

Chave de Validação: cc751b25dfbc4437b66e7266a2042c1e

A validação deste documento pode ser realizada em: portal.mylimsweb.com.

Data de Publicação: 20/09/2024 14:49

Identificação Conta	
Cliente: Processadora e Distribuidora de Hortifruti Vegetable Ltda ME	CNPJ/CPF: 09.100.829/0001-30
Contato: André Carlo	Telefone: (21) 3641-6118/3641-6447
Endereço: Estrada do Batume, 1001 - Volta do Pião - Teresópolis - Rio de Janeiro - CEP: 25985-010 - Brasil	

Nº Amostra: 10893-1/2024.0 - Aipim Sauté 4kg	
Tipo de Amostra: Alimento	
Data Coleta: 13/09/2024 00:00	Data Recebimento: 13/09/2024 10:11
Lote: 630419	Fabricação: 12/09/2024
Validade: 15/09/2024	Observações e Registros de Campo: -
Método de Amostragem Utilizado: -	Temperatura: Temperatura Ambiente
Nome do Coletor: Solicitante	

Resultados Analíticos

Microbiológico						
Análise	Resultado	IN 161 - 2 - C	LQ	Incerteza	Referência	Data Análise
Salmonella spp.	Ausência	Ausência	-	-	BAM/FDA Capítulo 5 Revisão 04/2023	13/09/2024
Escherichia coli	<3,0 NMP/g ou mL	Max. 50 para Aceitável e 500 para Intermediário NMP/g ou mL	0,3 - 3,0	-	CMMEF. 5º Ed. 2015. Capítulo 9. Itens 9.22, 9.23, 9.24, 9.4, 9.71 a 9.72 e 9.92	13/09/2024

Especificações
IN 161 - 2 - C: Instrução Normativa N° 161, de 1 de Julho de 2022 - 2. Hortaliças, Raízes, Tubérculos, Fungos Comestíveis E Derivados - c) Preparados (inteiros, descascados ou fracionados), sanificados, branqueados, pré-fritos, refrigerados ou congelados, que necessitam de tratamento térmico efetivo previamente ao consumo

Notas

O resultado de análise restringe-se tão somente a amostra analisada.
Os ensaios se aplicam à amostra conforme recebida pelo laboratório.
Declaramos que todas as atividades laboratoriais previstas nos procedimentos microbiológicos não envolvem experimentação animal.
Este relatório só deve ser reproduzido por completo. Reprodução parcial requer aprovação prévia do Multilab.

Local de Realização das Atividades:
As análises foram realizadas na instalação permanente do Multilab, salvo nos casos de terceirização ou subcontratação, onde serão identificados os registros do laboratório parceiro no campo de provedores externos.

Legendas:
N.D: Não Detectável
"-": Não se aplica
LQ: Limite de Quantificação
UFC: Unidades Formadoras de Colônia
uS: Microsiemens
uH: Unidade Hazen
uT: Unidade de Turbidez
UA: Unidade da Amostra
NMP: Número Mais Provável
SMWW: Standard Methods for the Examination of Water and Wastewater, 24th. Edition 2023
CMMEF: Compendium of Methods for the Microbiological Examination of Foods
BAM: Bacteriological Analytical Manual
UC: Uniformidade de Conteúdo
UP: Uniformidade de Peso
V.A: Valor de Aceitação
D.P: Desvio Padrão
C.V: Coeficiente de Variação
UDU: Uniformidade de Doses Unitárias
mg/L O2: Miligrama por litro de oxigênio
G. C. Q. P. C.: Guia de Controle de Qualidade de Produtos Cosméticos, ANVISA, 2º Ed., 2008

RA-84 - Rev.04 - Data: 25-11-2022

As datas e horas apresentadas neste documento estão baseadas no fuso horário:(UTC-03:00) Brasília



Clarissa Varajão

Responsável pela publicação da amostra



Clarissa Varajão

Responsável Técnico da Amostra
CRMV-RJ - 10058-VP

Chave de Validação: 2173c7bbe7814b84897b76bc45825262

A validação deste documento pode ser realizada em: portal.mylimsweb.com.

Data de Publicação: 04/09/2024 14:40

Identificação Conta	
Cliente: Processadora e Distribuidora de Hortifruti Vegetable Ltda ME	CNPJ/CPF: 09.100.829/0001-30
Contato: André Carlo	Telefone: (21) 3641-6118/3641-6447
Endereço: Estrada do Batume, 1001 - Volta do Pião - Teresópolis - Rio de Janeiro - CEP: 25985-010 - Brasil	

Nº Amostra: 10272-1/2024.0 - Alface crespa hidropônica 500g	
Tipo de Amostra: Alimento	
Data Coleta: 27/08/2024 00:00	Data Recebimento: 28/08/2024 08:50
Lote: 626211	Fabricação: 27/08/2024
Validade: 30/08/2024	Observações e Registros de Campo: -
Método de Amostragem Utilizado: -	Temperatura: 5,7°C
Nome do Coletor: Solicitante	

Resultados Analíticos

Microbiológico						
Análise	Resultado	IN 161 - 2 - B	LQ	Incerteza	Referência	Data Análise
Salmonella spp.	Ausência	Ausência	-	-	BAM/FDA Capítulo 5 Revisão 04/2023	28/08/2024
Escherichia coli	<3,0 NMP/g ou mL	Max. 10 para Aceitável e 100 para Intermediário NMP/g ou mL	0,3 - 3,0	-	CMMEF, 5ª Ed. 2015. Capítulo 9. Itens 9.22, 9.23, 9.24, 9.4, 9.71 a 9.72 e 9.92	28/08/2024

Especificações
IN 161 - 2 - B: Instrução Normativa N° 161, de 1 de Julho de 2022 - 2. Hortaliças, Raízes, Tubérculos, Fungos Comestíveis E Derivados - b) Preparados (inteiros, descascados ou fracionados), sanificados, branqueados, refrigerados ou congelados, que não necessitam de tratamento térmico efetivo, previamente ao consumo

Notas
<p>O resultado de análise restringe-se tão somente a amostra analisada. Os ensaios se aplicam à amostra conforme recebida pelo laboratório. Declaramos que todas as atividades laboratoriais previstas nos procedimentos microbiológicos não envolvem experimentação animal. Este relatório só deve ser reproduzido por completo. Reprodução parcial requer aprovação prévia do Multilab.</p> <p>Local de Realização das Atividades: As análises foram realizadas na instalação permanente do Multilab, salvo nos casos de terceirização ou subcontratação, onde serão identificados os registros do laboratório parceiro no campo de provedores externos.</p> <p>Legendas: N.D: Não Detectável "-": Não se aplica LQ: Limite de Quantificação UFC: Unidades Formadoras de Colônia uS: Microsiemens uH: Unidade Hazen uT: Unidade de Turbidez UA: Unidade da Amostra NMP: Número Mais Provável SMWW: Standard Methods for the Examination of Water and Wastewater, 24th. Edition 2023 CMMEF: Compendium of Methods for the Microbiological Examination of Foods BAM: Bacteriological Analytical Manual UC: Uniformidade de Conteúdo UP: Uniformidade de Peso V.A: Valor de Aceitação D.P: Desvio Padrão C.V: Coeficiente de Variação UDU: Uniformidade de Doses Unitárias mg/L O2: Miligrama por litro de oxigênio G. C. Q. P. C.: Guia de Controle de Qualidade de Produtos Cosméticos, ANVISA, 2ª Ed., 2008</p> <p>RA-84 - Rev.04 - Data: 25-11-2022</p> <p>As datas e horas apresentadas neste documento estão baseadas no fuso horário:(UTC-03:00) Brasília</p>



Clarissa Varajão

Responsável pela publicação da amostra



Clarissa Varajão

Responsável Técnico da Amostra
CRMV-RJ - 10058-VP

Chave de Validação: e24e8b5cf4be41d1b17fe180d86d6739

A validação deste documento pode ser realizada em: portal.myimsweb.com.

Data de Publicação: 20/09/2024 14:48

Identificação Conta	
Cliente: Processadora e Distribuidora de Hortifruti Vegetable Ltda ME	CNPJ/CPF: 09.100.829/0001-30
Contato: André Carlo	Telefone: (21) 3641-6118/3641-6447
Endereço: Estrada do Batume, 1001 - Volta do Pião - Teresópolis - Rio de Janeiro - CEP: 25985-010 - Brasil	

Nº Amostra: 10891-1/2024.0 - Brócolis USA 2kg	
Tipo de Amostra: Alimento	
Data Coleta: 13/09/2024 00:00	Data Recebimento: 13/09/2024 10:11
Lote: 630417	Fabricação: 12/09/2024
Validade: 15/09/2024	Observações e Registros de Campo: -
Método de Amostragem Utilizado: -	Temperatura: Temperatura Ambiente
Nome do Coletor: Solicitante	

Resultados Analíticos

Microbiológico						
Análise	Resultado	IN 161 - 2 - C	LQ	Incerteza	Referência	Data Análise
Salmonella spp.	Ausência	Ausência	-	-	BAM/FDA Capítulo 5 Revisão 04/2023	13/09/2024
Escherichia coli	<3,0 NMP/g ou mL	Max. 50 para Aceitável e 500 para Intermediário NMP/g ou mL	0,3 - 3,0	-	CMMEF. 5º Ed. 2015. Capítulo 9. Itens 9.22, 9.23, 9.24, 9.4, 9.71 a 9.72 e 9.92	13/09/2024

Especificações
IN 161 - 2 - C: Instrução Normativa N° 161, de 1 de Julho de 2022 - 2. Hortaliças, Raízes, Tubérculos, Fungos Comestíveis E Derivados - c) Preparados (inteiros, descascados ou fracionados), sanificados, branqueados, pré-fritos, refrigerados ou congelados, que necessitam de tratamento térmico efetivo previamente ao consumo

Notas

O resultado de análise restringe-se tão somente a amostra analisada.
Os ensaios se aplicam à amostra conforme recebida pelo laboratório.
Declaramos que todas as atividades laboratoriais previstas nos procedimentos microbiológicos não envolvem experimentação animal.
Este relatório só deve ser reproduzido por completo. Reprodução parcial requer aprovação prévia do Multilab.

Local de Realização das Atividades:
As análises foram realizadas na instalação permanente do Multilab, salvo nos casos de terceirização ou subcontratação, onde serão identificados os registros do laboratório parceiro no campo de provedores externos.

Legendas:
N.D: Não Detectável
"-": Não se aplica
LQ: Limite de Quantificação
UFC: Unidades Formadoras de Colônia
uS: Microsiemens
uH: Unidade Hazen
uT: Unidade de Turbidez
UA: Unidade da Amostra
NMP: Número Mais Provável
SMWW: Standard Methods for the Examination of Water and Wastewater, 24th. Edition 2023
CMMEF: Compendium of Methods for the Microbiological Examination of Foods
BAM: Bacteriological Analytical Manual
UC: Uniformidade de Conteúdo
UP: Uniformidade de Peso
V.A: Valor de Aceitação
D.P: Desvio Padrão
C.V: Coeficiente de Variação
UDU: Uniformidade de Doses Unitárias
mg/L O2: Miligrama por litro de oxigênio
G. C. Q. P. C.: Guia de Controle de Qualidade de Produtos Cosméticos, ANVISA, 2º Ed., 2008

RA-84 - Rev.04 - Data: 25-11-2022

As datas e horas apresentadas neste documento estão baseadas no fuso horário:(UTC-03:00) Brasília



Clarissa Varajão

Responsável pela publicação da amostra



Clarissa Varajão

Responsável Técnico da Amostra
CRMV-RJ - 10058-VP

Chave de Validação: 6fbcbbb7fd224b32822ba2169bbf00a7

A validação deste documento pode ser realizada em: portal.myimsweb.com.

Data de Publicação: 20/09/2024 14:46

Identificação Conta	
Cliente: Processadora e Distribuidora de Hortifruti Vegetable Ltda ME	CNPJ/CPF: 09.100.829/0001-30
Contato: André Carlo	Telefone: (21) 3641-6118/3641-6447
Endereço: Estrada do Batume, 1001 - Volta do Pião - Teresópolis - Rio de Janeiro - CEP: 25985-010 - Brasil	

Nº Amostra: 10886-1/2024.0 - Chuchu Sauté 1kg	
Tipo de Amostra: Alimento	
Data Coleta: 13/09/2024 00:00	Data Recebimento: 13/09/2024 10:10
Lote: 630412	Fabricação: 12/09/2024
Validade: 15/09/2024	Observações e Registros de Campo: -
Método de Amostragem Utilizado: -	Temperatura: Temperatura Ambiente
Nome do Coletor: Solicitante	

Resultados Analíticos

Microbiológico						
Análise	Resultado	IN 161 - 2 - C	LQ	Incerteza	Referência	Data Análise
Salmonella spp.	Ausência	Ausência	-	-	BAM/FDA Capítulo 5 Revisão 04/2023	13/09/2024
Escherichia coli	<3,0 NMP/g ou mL	Max. 50 para Aceitável e 500 para Intermediário NMP/g ou mL	0,3 - 3,0	-	CMMEF. 5º Ed. 2015. Capítulo 9. Itens 9.22, 9.23, 9.24, 9.4, 9.71 a 9.72 e 9.92	13/09/2024

Especificações
IN 161 - 2 - C: Instrução Normativa N° 161, de 1 de Julho de 2022 - 2. Hortaliças, Raízes, Tubérculos, Fungos Comestíveis E Derivados - c) Preparados (inteiros, descascados ou fracionados), sanificados, branqueados, pré-fritos, refrigerados ou congelados, que necessitam de tratamento térmico efetivo previamente ao consumo

Notas
<p>O resultado de análise restringe-se tão somente a amostra analisada. Os ensaios se aplicam à amostra conforme recebida pelo laboratório. Declaramos que todas as atividades laboratoriais previstas nos procedimentos microbiológicos não envolvem experimentação animal. Este relatório só deve ser reproduzido por completo. Reprodução parcial requer aprovação prévia do Multilab.</p> <p>Local de Realização das Atividades: As análises foram realizadas na instalação permanente do Multilab, salvo nos casos de terceirização ou subcontratação, onde serão identificados os registros do laboratório parceiro no campo de provedores externos.</p> <p>Legendas: N.D: Não Detectável "-": Não se aplica LQ: Limite de Quantificação UFC: Unidades Formadoras de Colônia uS: Microsiemens uH: Unidade Hazen uT: Unidade de Turbidez UA: Unidade da Amostra NMP: Número Mais Provável SMWW: Standard Methods for the Examination of Water and Wastewater, 24th. Edition 2023 CMMEF: Compendium of Methods for the Microbiological Examination of Foods BAM: Bacteriological Analytical Manual UC: Uniformidade de Conteúdo UP: Uniformidade de Peso V.A: Valor de Aceitação D.P: Desvio Padrão C.V: Coeficiente de Variação UDU: Uniformidade de Doses Unitárias mg/L O2: Miligrama por litro de oxigênio G. C. Q. P. C.: Guia de Controle de Qualidade de Produtos Cosméticos, ANVISA, 2º Ed., 2008</p> <p>RA-84 - Rev.04 - Data: 25-11-2022</p> <p>As datas e horas apresentadas neste documento estão baseadas no fuso horário:(UTC-03:00) Brasília</p>



Clarissa Varajão

Responsável pela publicação da amostra



Clarissa Varajão

Responsável Técnico da Amostra
CRMV-RJ - 10058-VP

Chave de Validação: 914e6618d11d4dd8a15359df79011130

A validação deste documento pode ser realizada em: portal.mylimsweb.com.

Data de Publicação: 20/09/2024 14:46

Identificação Conta	
Cliente: Processadora e Distribuidora de Hortifruti Vegetable Ltda ME	CNPJ/CPF: 09.100.829/0001-30
Contato: André Carlo	Telefone: (21) 3641-6118/3641-6447
Endereço: Estrada do Batume, 1001 - Volta do Pião - Teresópolis - Rio de Janeiro - CEP: 25985-010 - Brasil	

Nº Amostra: 10887-1/2024.0 - Couve-flor Processada	
Tipo de Amostra: Alimento	
Data Coleta: 13/09/2024 00:00	Data Recebimento: 13/09/2024 10:10
Lote: -	Fabricação: -
Validade: -	Observações e Registros de Campo: -
Método de Amostragem Utilizado: -	Temperatura: Temperatura Ambiente
Nome do Coletor: Solicitante	

Resultados Analíticos

Microbiológico						
Análise	Resultado	IN 161 - 2 - B	LQ	Incerteza	Referência	Data Análise
Salmonella spp.	Ausência	Ausência	-	-	BAM/FDA Capítulo 5 Revisão 04/2023	13/09/2024
Escherichia coli	<3,0 NMP/g ou mL	Max. 10 para Aceitável e 100 para Intermediário NMP/g ou mL	0,3 - 3,0	-	CMMEF. 5º Ed. 2015. Capítulo 9. Itens 9.22, 9.23, 9.24, 9.4, 9.71 a 9.72 e 9.92	13/09/2024

Especificações
IN 161 - 2 - B: Instrução Normativa N° 161, de 1 de Julho de 2022 - 2. Hortaliças, Raízes, Tubérculos, Fungos Comestíveis E Derivados - b) Preparados (inteiros, descascados ou fracionados), sanificados, branqueados, refrigerados ou congelados, que não necessitam de tratamento térmico efetivo, previamente ao consumo

Notas
<p>O resultado de análise restringe-se tão somente a amostra analisada. Os ensaios se aplicam à amostra conforme recebida pelo laboratório. Declaramos que todas as atividades laboratoriais previstas nos procedimentos microbiológicos não envolvem experimentação animal. Este relatório só deve ser reproduzido por completo. Reprodução parcial requer aprovação prévia do Multilab.</p> <p>Local de Realização das Atividades: As análises foram realizadas na instalação permanente do Multilab, salvo nos casos de terceirização ou subcontratação, onde serão identificados os registros do laboratório parceiro no campo de provedores externos.</p> <p>Legendas: N.D: Não Detectável "-": Não se aplica LQ: Limite de Quantificação UFC: Unidades Formadoras de Colônia uS: Microsiemens uH: Unidade Hazen uT: Unidade de Turbidez UA: Unidade da Amostra NMP: Número Mais Provável SMWW: Standard Methods for the Examination of Water and Wastewater, 24th. Edition 2023 CMMEF: Compendium of Methods for the Microbiological Examination of Foods BAM: Bacteriological Analytical Manual UC: Uniformidade de Conteúdo UP: Uniformidade de Peso V.A: Valor de Aceitação D.P: Desvio Padrão C.V: Coeficiente de Variação UDU: Uniformidade de Doses Unitárias mg/L O2: Miligrama por litro de oxigênio G. C. Q. P. C.: Guia de Controle de Qualidade de Produtos Cosméticos, ANVISA, 2º Ed., 2008</p> <p>RA-84 - Rev.04 - Data: 25-11-2022</p> <p>As datas e horas apresentadas neste documento estão baseadas no fuso horário:(UTC-03:00) Brasília</p>



Clarissa Varajão

Responsável pela publicação da amostra



Clarissa Varajão

Responsável Técnico da Amostra
CRMV-RJ - 10058-VP

Chave de Validação: f9a8cfdc2253429da01a0c3970eed36d

A validação deste documento pode ser realizada em: portal.mylimsweb.com.

LICENCIAMENTO SANITÁRIO

EXERCÍCIO: 2023

NÚMERO DA LICENÇA:	035	CATEGORIA:	<input checked="" type="checkbox"/>	Certificado de Inspeção Sanitária (CIS)
				Boletim de Ocupação e Funcionamento (BOF)
NÚMERO DO PROCESSO:	6497/2023	TIPO:		Licença Inicial
			<input checked="" type="checkbox"/>	Renovação/Alteração/Outros

RAZÃO SOCIAL:	PROCESSADORA E DISTRIBUIDORA DE HORTI FRUTI VEGETABLE LTDA			
TIPO DA SEDE:	<input checked="" type="checkbox"/>	MATRIZ	CNPJ/CPF:	09.100.829/0001-30
		FILIAL		
ENDEREÇO:	EST BATUME – nº 1001			
BAIRRO:	VOLTA DO PIAO		MUNICÍPIO:	TERESÓPOLIS/RJ
RESPONSÁVEL TÉCNICO:	ANDRÉ VASCONCELLOS		Nº REGISTRO PROFISSIONAL:	CRN 4 nº: 09100911

(Exclusivo para licenciamento de veículos)

PLACA:	XXXXXX	RENAVAM:	XXXXXX
--------	--------	----------	--------

A Divisão de Vigilância Sanitária, de acordo de suas atribuições e em consonância com os dispositivos legais vigentes, concede o presente licenciamento sanitário ao estabelecimento supracitado para funcionar com a(s) seguinte(s) atividade(s):

46.32-0-01 - Comércio atacadista de cereais e leguminosas beneficiados

OBSERVAÇÕES ADICIONAIS:

Documento Valido somente para o ano de exercício e com assinatura eletrônica.

Esta licença deverá ser revalidada anualmente.

Teresópolis, 12 de Janeiro de 2024

Qr Code referente processo de liberação





VERIFICAÇÃO DAS ASSINATURAS



Código para verificação: 4D4C-320A-1C58-5564

Este documento foi assinado digitalmente pelos seguintes signatários nas datas indicadas:



ALECHANDRE MIRANDA (CPF 803.XXX.XXX-44) em 12/01/2024 10:35:25 (GMT-03:00)

Papel: Assinante

Emitido por: Sub-Autoridade Certificadora 1Doc (Assinatura 1Doc)

Para verificar a validade das assinaturas, acesse a Central de Verificação por meio do link:

<https://teresopolis.1doc.com.br/verificacao/4D4C-320A-1C58-5564>



**MANUAL DE
BOAS PRÁTICAS
DE FABRICAÇÃO**

Sumário

1 - APRESENTAÇÃO	4
1.1 - OBJETIVO.....	4
2 - IDENTIFICAÇÃO DA EMPRESA:.....	5
2.1 - Razão Social \ Endereço:	5
2.2 - Responsabilidades Técnica:.....	5
2.3 - Autorização de Funcionamento:	5
2.4 - Horário de funcionamento da empresa	6
2.5 – Especificação da linha de Produtos e Rastreabilidade:.....	6
2.6 Fluxograma do processo operacional da linha de produtos in natura operação base - Teresópolis:.....	6
2.7 – Fluxograma do processo operacional da linha de produtos in natura operação base - Macaé:	8
2.8 – Fluxogramas do processo operacional da linha de processados operação base - Teresópolis:	8
3 - INSTALAÇÕES, EDIFICAÇÕES E SANEAMENTO.....	10
3.1 A Empresa:	10
Piso, Paredes, Teto:.....	11
Portas e Janelas.....	11
Sistema de Abastecimento de Água:	12
Sistema de Esgotamento Sanitário:	12
Sistema de Recolhimento de resíduos:.....	12
Sistema de ventilação, exaustão e climatização de ambiente:	12
Sistema de Iluminação:	13
Instalações Sanitárias:.....	13
3.2 - Descrição das Áreas de Processamento:	13
Etapa Recebimento\Pré-seleção e Sanitização (Piso 1):	14
Etapa Processamento (Corte\Seleção\Pesagem\Selagem):.....	15
Etapa Expedição\Distribuição e Comercialização:.....	16
3.3 Descrição dos Equipamentos ao Processamento por Áreas:	16
3.4 Descrição e Especificação das Embalagens por Linha de Produção:.....	18

3.5 Descrição dos Produtos\Rotulagem\Etiquetas:.....	19
3.6 – Fluxo Compatível com o “Layout” de Processamento Operacional da Fábrica.....	20
4 - MANIPULADORES:.....	21
4.1 - Higiene dos Manipuladores:.....	21
4.2 - Treinamento:.....	21
5 - HIGIENIZAÇÃO AMBIENTAL, EQUIPAMENTOS E UTENSÍLIOS:	22
6 - MATÉRIA- PRIMA:	23
6.1 Avaliação e Seleção de Fornecedores:.....	23
6.2 Recebimento e Armazenamento de Mercadorias:	23
7 - CONTROLE DE VETORES E PRAGAS:	24
8 - MANEJO DE RESÍDUOS:	25
9 - CONTROLES DO PROCESSO DE PRODUÇÃO:	26
9.1 Pré-preparo, preparo e distribuição:	26
10. ANÁLISE MICROBIOLÓGICA E PLANO DE AMOSTRAGEM:.....	27
11. POTABILIDADE DA ÁGUA.....	28
12. DOCUMENTAÇÃO E REGISTRO.....	29
13. CONTROLE DE VERSÃO DO DOCUMENTO	30
ANEXOS.....	32
PP-BP-01 HIGIENE PESSOAL NA EMPRESA.....	32
PP-BP-02 HIGIENE AMBIENTAL, EQUIPAMENTOS, MÓVEIS E UTENSÍLIOS	32
PP-BP-03 LIMPEZA DE CAIXA D´ÁGUA E POTABILIDADE	32
PP-BP-04 RECEBIMENTO E ARMAZENAMENTO DE MERCADORIAS	32
PP-BP-05 GARANTIA DA QUALIDADE DO PRODUTO	32
PP-BP-06 CONTROLE INTEGRADO DE VETORES E PRAGAS.....	32
PP-BP-07 MANEJO DE RESÍDUOS	32
PP-BP-08 PRÉ-PREPARO, PREPARO E DISTRIBUIÇÃO DOS PROCESSADOS	32
PP-BP-09 SELEÇÃO DAS MATÉRIAS-PRIMAS, INGREDIENTES E EMBALAGENS	32
PP-BP-10 MANUTENÇÃO PREVENTIVA E CALIBRAÇÃO DE EQUIPAMENTOS	32
PP-BP-11 PROGRAMA DE RECOLHIMENTO DE ALIMENTOS.....	32

1 - APRESENTAÇÃO

A Processadora e Distribuidora de Hortifruti Vegetable Ltda., atua no mercado de fabricação e processamento mínimo de hortaliças, verduras e tubérculos desde 2008. Atualmente possui uma linha de produtos mais abrangente incluindo o processamento de frutas, legumes e verduras.

Além da Linha de Processados, a empresa também possui uma linha de produtos in natura que atende vários clientes, inclusive plataformas de petróleo na cidade de Macaé. Na linha in natura há a separação dos produtos em relação à qualidade e tempo de maturação para melhor satisfação do cliente. Os produtos que estão fora do padrão em tamanho, maturação dentre outras características organolépticas, são enviados ao processamento, porém com integridade em sua qualidade.

Para garantir a qualidade dos produtos junto aos clientes, a Empresa possui um MBPF (Manual de Boas Práticas de Fabricação) que descreve os procedimentos e fluxogramas adotados em relação às boas práticas de manipulação e fabricação garantindo a Segurança dos Alimentos com base na Legislação Sanitária vigente agregado à utilização dos POPs (Procedimentos Operacionais Padronizados).

1.1 - OBJETIVO

O Manual de Boas Práticas de Fabricação tem por objetivo apresentar as áreas estruturais, procedimentos operacionais, fluxogramas de processos e demais operações referentes à Produção da Processadora Vegetable de acordo com os padrões exigidos pela Legislação Sanitária vigente (*).

- Referência (*): Resolução RDC 216 de 15 de setembro de 2004, Portaria nº 1.428/MS de 26 de novembro de 1993. Portaria nº 326 – SVS/MS de 30 de julho de 1997 (DOU. DE 01/08/97), Portaria Nº 15 – 23.08.1988 - Ministério da Saúde, Portaria nº 518 de 25 de março de 2004, Resolução - RDC nº 275, de 21 de outubro de 2002 (DOU de 06/11/2002).

Os Procedimentos e Rotinas de Boas Práticas descrevem as operações realizadas pela Vegetable para evitar a ocorrência de doenças provocadas pelo consumo de alimentos contaminados e garantir a qualidade higiênico-sanitária em toda a cadeia de produção dos alimentos. São aplicáveis a todos os responsáveis pela manipulação direta e indireta dos alimentos, equipamentos, utensílios e áreas dos serviços de produção e distribuição.

2 - IDENTIFICAÇÃO DA EMPRESA:

2.1 - Razão Social \ Endereço:

Matriz:

Razão Social: Processadora e Distribuidora de Hortifruti Vegetable Ltda.

Endereço: Estrada do Batume Nº 1001. Água Quente

CEP: 25985-010 Cidade: Teresópolis Estado: RJ

Telefone: (21) 3900-4578

CGC/CNPJ: 09.100 829/0001-30 IE: 78468971

Sede:

Razão Social: Processadora e Distribuidora de Hortifruti Vegetable Eireli.

Endereço: Rua Ilma Barreto Fernandes Nº 209. Granja dos Cavaleiros

CEP: 27930-180 Cidade: Macaé Estado: RJ

Telefone: (21) 3900-4578

CGC/CNPJ: 09.100 829/0002-11

2.2 - Responsabilidades Técnica:

Fica a Responsabilidade Técnica e Segurança Alimentar da empresa sob a responsabilidade do nutricionista André Decarlo, inscrito no Conselho Regional de Nutricionistas 4ª Região com o número 09100911.

2.3 - Autorização de Funcionamento:

Alvará Nº. 19979/2008

Secretaria Municipal de Saúde – Departamento de Higiene e Saúde Coletiva (Divisão de Vigilância Sanitária)

2.4 - Horário de funcionamento da empresa

ESCALA	TURNO PROCESSADO	TURNO IN NATURA
Segunda a Sexta	07:00 às 11:00 - 12:00 às 16:00 10:00 às 13:00 - 14:00 às 19:00	1º turno: 05:00 às 16:00 2º turno: 13:00 às 23:00 3º turno: 15:00 às 03:00
Sábado	08:00 as 12:00	08:00 as 16:00
Domingo	Folga	08:00 as 16:00

2.5 – Especificação da linha de Produtos e Rastreabilidade:

Venda de produtos in natura e processamento mínimo de hortaliças, verduras e frutas.

2.6 Fluxograma do processo operacional da linha de produtos in natura operação base - Teresópolis:

A operação do produto in natura compreende a etapa onde, de acordo com a demanda de venda para os clientes, são planejadas e realizadas compras com produtores locais, centro de abastecimento do RJ e fornecedores regionais como compra de melancia (fornecedor de Alagoas) e abóbora (fornecedor de Sergipe).

Após a compra, o produto é entregue no galpão de produtos in natura e armazenado de acordo com suas características de maturação, peso e qualidade. No estoque a equipe responsável faz a identificação do produto através de uma etiqueta de rastreabilidade que classifica a qualidade da matéria-prima e o fornecedor. Quando a operação de separação retira a matéria-prima do estoque para seleção e a venda ao cliente, esses dados de rastreabilidade são imputados para venda então obtemos os dados dos elos anteriores (fornecedor) e os posteriores (colaborador envolvido com processo de seleção e cliente final) do produto vendido. Em caso de não conformidade os produtos são sinalizados para troca ou devolução da matéria-prima. A seguir segue exemplo de identificação das caixas:



De acordo com a demanda de cada cliente os colaboradores do setor in natura, fazem a seleção da matéria-prima contemplando as características solicitadas. O supervisor do setor através do sistema Vegetable planeja os itens a serem separados e produzidos, após os caminhões são carregados e a entrega é feita por motoristas contratados. Toda frota de caminhões é própria, os baús dos caminhões possuem, teto e parede isolados e de material de fácil higienização além de equipamento de refrigeração para entrega dos produtos processados. A seguir segue o fluxograma da linha de produtos in natura:

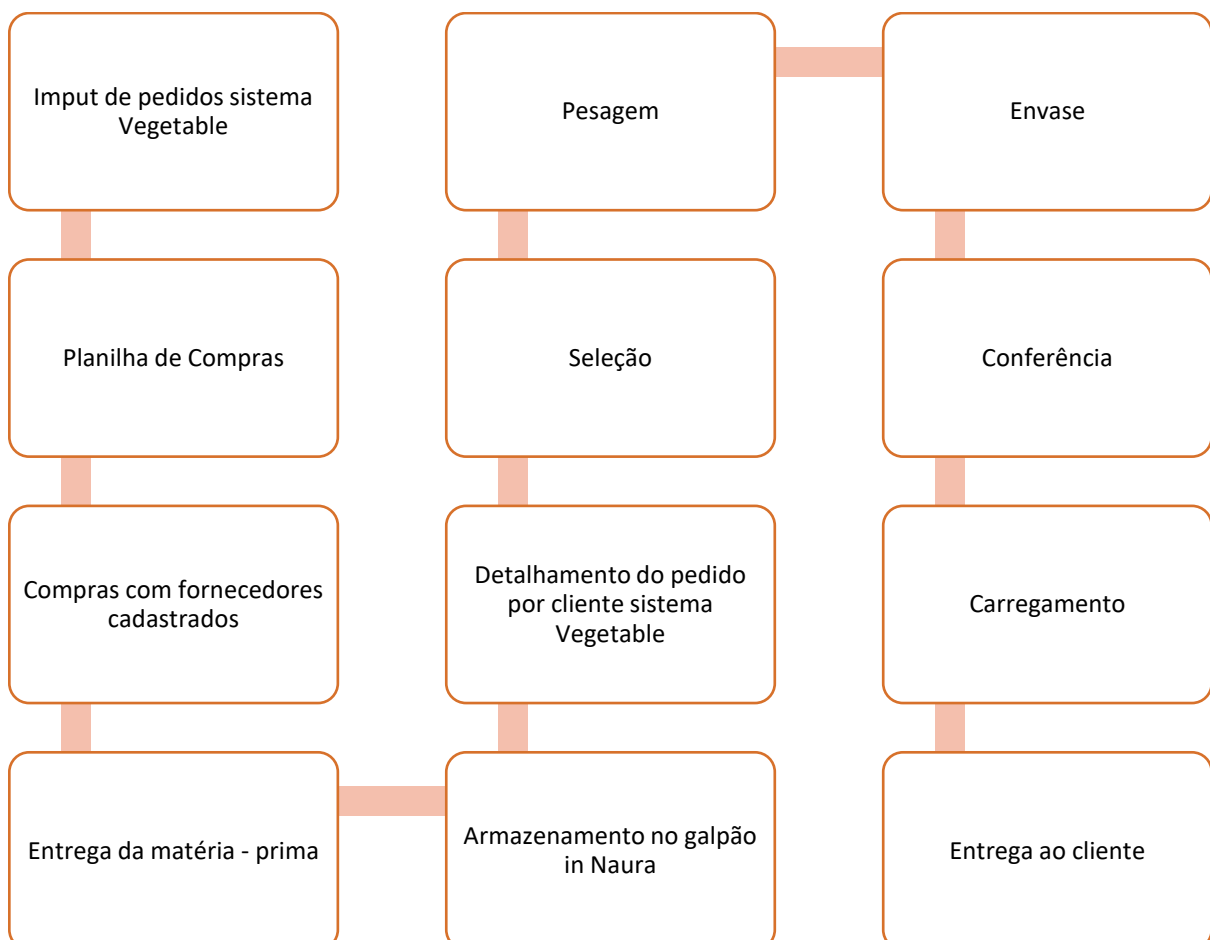

2.7 – Fluxograma do processo operacional da linha de produtos in natura operação base -

Macaé:

Na cidade de Macaé a Processadora Vegetable possui um galpão de apoio para distribuição de hortifruti In Natura e processado para abastecimento das plataformas offshore. O pedido é solicitado, selecionado e liberado da base em Teresópolis. O galpão é composto de um vestiário, uma cozinha de apoio, uma área de armazenamento para pedidos emergenciais e uma câmara fria para armazenamento dos produtos perecíveis que necessitam de refrigeração.

2.8 – Fluxogramas do processo operacional da linha de processados operação base -

Teresópolis:

A Vegetable possui uma linha de produtos processados e higienizados compreendendo hortaliças, tubérculos, verduras e frutas, os quais de acordo com as características organolépticas de cada matéria-prima, sofrem etapas de processamento (pré-seleção, lavagem, sanitização, descasque, corte, centrifugação, envase e expedição) diferenciados. De um modo geral o fluxograma de grande parte dos produtos, seguem um padrão semelhante. Abaixo a descrição dos fluxogramas conforme as linhas de produção:

Linha 01: Folhosos e verduras

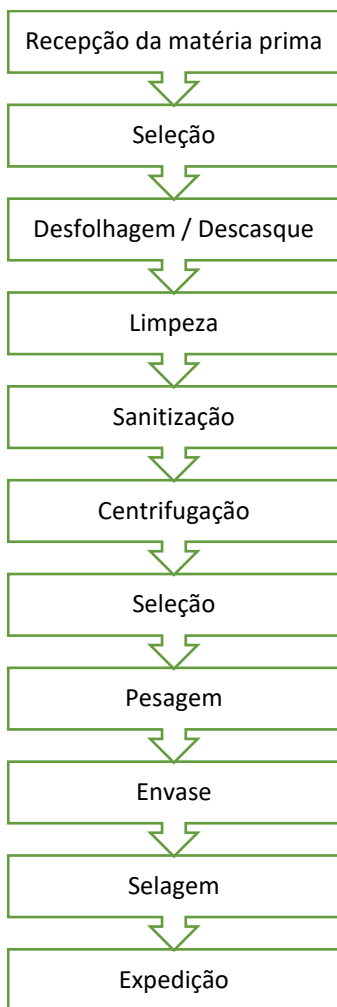

Linha 02: Legumes e Tubérculos

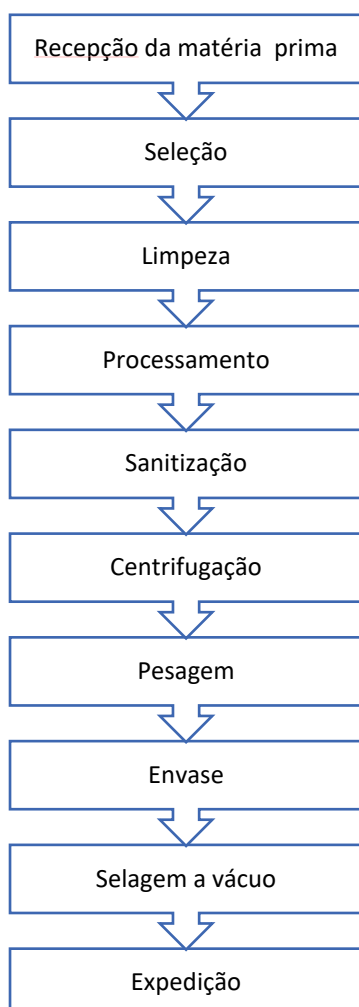

Linha 03: Frutas

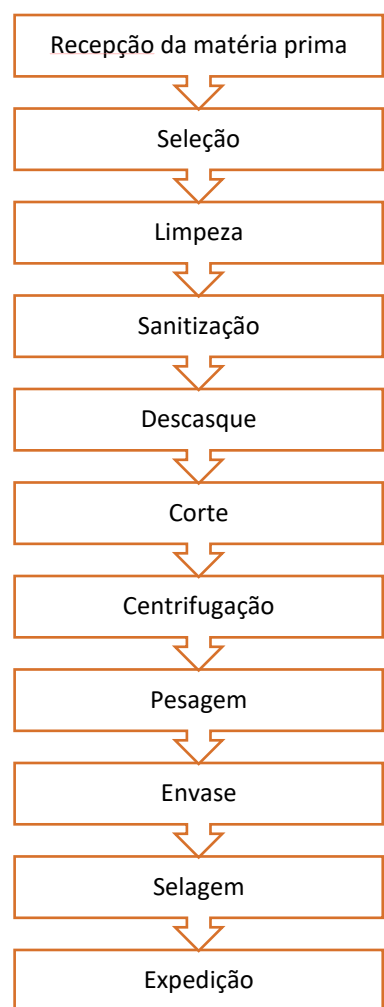

3 - INSTALAÇÕES, EDIFICAÇÕES E SANEAMENTO

3.1 A Empresa:

As instalações da empresa estão dispostas em três pisos:

1º Piso:

Área de Pré-seleção e Recebimento de matéria prima: nesta área é feita toda a desfolhagem, seleção, sanitização e descasque de toda matéria-prima a ser processada. Anexo a esta área há uma câmara resfriada destinada ao armazenamento de toda matéria-prima in natura, as quais são acondicionadas em caixas plásticas

Área de Sanitização: esta área consiste em receber a matéria-prima pré-processada proveniente da área de pré-seleção. Estas duas áreas se comunicam através de 2 tanques de 200 litros formando linhas independentes à lavagem e sanitização das matérias-primas. Uma linha se destina aos legumes e tubérculos e a outra às verduras e frutas em geral.

Área de Expedição In Natura e Descarga: esta área consiste em receber a carga in natura para armazenamento na câmara refrigerada quando necessário. Anexo a esta área existe um estoque destinado à tubérculos e outros legumes resistentes.

Área de lavagem de caixas: esta área é destinada a lavagem de monoblocos (caixas plásticas). Nesta área as caixas são organizadas por cor, conta com três lava jatos e um tanque para decapagem das caixas com incrustações.

Estoque de Produtos Químicos: neste piso também se encontra um depósito para produtos químicos e de limpeza.

2º Piso:

Vestiários Masculino, Vestiários Feminino, Escritórios (Administrativo, Comercial, Departamento Pessoal e Recursos Humanos).

3ºPiso:

Na entrada do 3º piso fica localizado um depósito de embalagens, após a área de processamento até o armazenamento e expedição dos produtos. Toda a área acondiciona a matéria-prima já higienizada de acordo com o fluxograma operacional e de processamento para cada tipo de produto.

Pode-se dividir este piso em 3 grandes áreas: a área de processamento de frutas, com mesas de corte manual, balanças e centrífuga, em seguida a área de processamento de legumes, onde

existem 1 cubetadeira, 2 Robot Coupe, 2 centrífugas, 3 balanças, 4 seladoras à vácuo e 2 mesas para apoio e envase dos produtos.

Na terceira área, ainda neste piso, encontram-se as mesas de seleção, em número de 4, destinadas à seleção das verduras; 1 mesa para envase, 1 balança e 2 seladoras semiautomáticas. Na área também são realizados os cortes fatiados no equipamento fatiadora, pesagem e o envase de todos os folhosos. Alguns folhosos são envasados em atmosfera modificada afim de atender clientes que dependem de um tempo maior de *shelflife* do produto (plataformas de petróleo). Em continuidade a esta, ainda existe a câmara de produtos acabados que acondiciona todos os produtos finais, já processados e embalados, armazenados em temperaturas entre 4°C e 10°C.

Finalizando o processo nessas 3 grandes áreas, toda a produção é etiquetada de acordo com cada cliente, segregada em caixas de cores diferentes afim de otimizar o trabalho da expedição e evitar processos de extravios.

Atendendo a Legislação Sanitária vigente, as superfícies dos equipamentos, bancadas, mesas e utensílios em todas as áreas de processamento são de inox e de material lavável. As paredes e tetos são lisos, de cor clara (branca e azulejada) impermeáveis, de material lavável e isentas de rugosidades, frestas e outras imperfeições que possam comprometer a higienização dos mesmos e serem fontes de contaminação dos alimentos. As áreas são separadas por portas dotadas de cortinas de PVC adequando o resfriamento climatizado dos setores e prevenindo a entrada de vetores e outras pragas como insetos voadores.

Piso, Paredes, Teto:

- Piso: Cerâmica antiderrapante apropriada para locais úmidos e no restante das áreas, piso de alta resistência na cor branca. Toda área de produção possui sistema de ralos apropriado a vazão de limpeza constante.
- Paredes: Todas revestidas de azulejos de cor branca, com acabamentos de inox ou alumínio.
- Teto: em alvenaria, revestido de PVC de cor branca de material liso, lavável e impermeável.

Portas e Janelas

- Janelas: são em alumínio e vidro basculante, dotadas de tela milimétrica em material liso, lavável e claro. Algumas janelas são lacradas com acrílico transparente de fácil limpeza permitindo a entrada de luminosidade à área interna da fábrica.

- Portas: Todas as portas da área de produção possuem cortinas de PVC e acabamento em material liso, lavável e de cor clara (alumínio).

Sistema de Abastecimento de Água:

- A água utilizada em toda fábrica é proveniente de poço artesiano, sendo armazenada em 5 caixas d'água com capacidade 18.000 litros no total.
- Por ser a água proveniente de recursos poços, existe um sistema de cloração feito através de bomba dosadora conferindo sua potabilidade, feita com solução de hipoclorito de sódio na concentração entre 0,5 a 3,5 ppm.

A limpeza dos reservatórios é realizada com produto específico à limpeza autorizado à indústria de alimentos conforme descritos no procedimento PP-BP-03 LIMPEZA DE CAIXA D'ÁGUA E POTABILIDADE assim como o controle da periodicidade das análises microbiológicas e físico-químicas da água, controladas pelo setor de qualidade da fábrica.

Sistema de Esgotamento Sanitário:

- Devido à localização da empresa, não há rede de saneamento e esgoto urbano, o sistema de esgoto da fábrica é ligado às fossas sépticas, que são interligadas por sifões hidráulicos.

Sistema de Recolhimento de resíduos:

- Os lixos inorgânicos são recolhidos todas as quintas-feiras pela empresa terceiriza prestadora de serviços da prefeitura, esses ficam em latões de plástico devidamente identificados.
- Os lixos orgânicos são retirados diariamente da fábrica e levados à uma fazenda, onde são transformados em pasto para alimentação animal.

Sistema de ventilação, exaustão e climatização de ambiente:

- No primeiro piso, há duas janelas dotadas de tela, além de ventilação artificial.
- No terceiro piso a fábrica, na área de processamento, existem seis janelas que ficam do lado direito permitindo uma boa ventilação natural. Entretanto, há ventilação natural em conjunto com os climatizadores, pré programados a uma temperatura entre 10 e 15°C.

Sistema de Iluminação:

- As áreas de produção têm iluminação adequada e com Instalações elétricas devidamente protegidas e com Luminárias: Fluorescentes brancas com proteção contra queda e explosões.
- Tanto a área administrativa quanto operacional da Empresa é provida de iluminação artificial e natural.
- Todas as fontes de luz artificial são do tipo LED de plástico e estão protegidos contra possíveis rompimentos.
- O suprimento elétrico na indústria é de responsabilidade da concessionária de energia elétrica (ENEL). Mas como a linha de produção exige uma elevada continuidade do serviço, foram necessários investimentos adicionais buscando recursos alternativos de suprimento como a aquisição de um gerador de emergência e uma planta solar contendo 200 placas de células fotovoltaicas.

Instalações Sanitárias:

- As instalações sanitárias são separadas por sexo, com piso em cerâmica branca; paredes revestidas de azulejos de cor clara; iluminação artificial e ventilação natural.
- Possuem facilidades para higienização das mãos, ou seja, reservatórios de sabonete líquido e álcool gel, suporte de papel toalha e depósito de lixo. Possui armários para guardar pertences dos funcionários e em quantidade suficiente para equipe do processado.
- O sanitário e vestiário feminino dispõem de 02 vasos sanitários, 02 chuveiros, 02 pias e armários individuais. O sanitário e vestiário masculino dispõem de 02 vasos sanitários, 02 chuveiros, 02 pias e armários individuais. A sala de atendimento ao cliente dispõe de 1 banheiro unissex com 01 pia e 01 vaso sanitário.

3.2 - Descrição das Áreas de Processamento:

O fluxo de operação da fábrica inicia-se no primeiro piso no setor de expedição onde a matéria-prima a ser processada no dia seguinte chega de véspera para ser armazenada na câmara resfriada destinada a produtos in natura.

Etapa Recebimento\Pré-seleção e Sanitização (Piso 1):

Após o recebimento, a matéria-prima, antes de ser processada, passa pelas etapas de pesagem, seleção, pré-lavagem e sanitização. Nesta área existem três fluxos de processos:

- Linha 1 - Legumes e Tubérculos,
- Linha 2 - Folhosos e Verduras, e
- Linha 3 – Frutas.

Linha 1: esta linha está condicionada ao processo de pesagem, seleção e pré-lavagem dos legumes e tubérculos, além do pré-preparo de alguns produtos como desponta de cenoura, abobrinha, etc. A matéria-prima é dividida entre três mesas de seleção com 4 colaboradores em casa uma destas que realizam estas funções.

O processamento desta linha segue no terceiro piso da fábrica, nela encontra-se dispostos os equipamentos necessários ao processamento de vários tipos de legumes e tubérculos.

Linha 2: destinada à seleção e pré preparo de folhosos e verduras seguindo à pré-lavagem. Nesta etapa é feito o descarte de folhas não conformes e outros, além da detecção de pragas para que seja tomada devidas providências pelo setor de qualidade. Caso haja identificação de excesso de pragas, a limpeza é intensificada com produto a base de D-limoneno (ProLyks), reduzindo a possibilidade de passagem da praga para a etapa seguinte.

A matéria-prima é passada em tanques de inox, sendo todos eles em volume de 200 litros, contendo no primeiro, água para a retirada do excesso de terra e outras sujidades, nesta etapa é avaliado a necessidade de utilização do Prolyks – diluição de 0,15 ml por litro de acordo com a ocorrência de pragas no lote do produto. O Segundo tanque recebe solução de sabão alcalino específico para a limpeza e pré-lavagem de alimentos (NITROL WV-2640 – diluição 1 ml por litro – tanque 2). Após esta etapa, segue-se em outro tanque de mesmo volume o enxágue (tanque 3), a matéria-prima atravessa por um óculo de passagem dando continuidade para o quarto e último tanque da linha, o tanque sanitizante. Para este fluxo, existem duas linhas iguais e independentes, não havendo cruzamento operacional de produtos. O tanque para sanitização (tanque 4) que já se encontra na área limpa da linha de produção, contém uma solução sanitizante a base de dióxido de cloro 8% (VEROMAX) na diluição de 3 ml por litro. Os tanques são devidamente identificados bem como o processo operacional de diluição dos produtos, cuja função é específica para um determinado colaborador.

A troca de solução de sabão alimentício bem como a de solução sanitizante é feita a cada troca de produto, ou a cada 05 caixas da matéria-prima, e/ou de acordo com a sujidade da solução.

Após o processo de sanitização a matéria-prima de ambas as linhas é acondicionada em caixas plásticas vazadas de acordo com a descrição abaixo:

- Caixas amarelas – legumes e tubérculos e frutas higienizados
- Caixas brancas – verduras e folhosos higienizados

Em seguida segue ao processamento da matéria-prima em si, com as etapas de corte, envase, selagem e armazenamento. Todas essas etapas são executadas no terceiro piso da fábrica de acordo com a característica e linha dos produtos.

Linha 3: Processamento de Frutas

Além dos processamentos descritos anteriormente, ao final de cada dia de produção, a Vegetable possui uma terceira linha de produtos destinada ao processamento de frutas, dentre eles melão, abacaxi, mamão, banana, laranja, morango, pêra e manga.

O processamento desta linha inicia-se no primeiro piso na área de pré-seleção e recebimento onde as frutas são lavadas em tanque com solução de sabão próprio para alimento (tanque 2) conforme descrito anteriormente seguindo-se ao enxágue (tanque 3), e sanitização (tanque 4).

Após esta última etapa as frutas são acondicionadas em caixas amarelas padronizando esta linha.

Desta forma segue-se a etapa de descasque e corte padrão, específicos ao cliente, no terceiro piso da fábrica, na área de processamento.

Após o descasque as mesmas são cortadas de acordo com sua especificidade e acondicionados em caixas plásticas. Após essa etapa o produto passa pelo processo de centrifugação, seguindo para pesagem e selagem em atmosfera modificada.

Etapa Processamento (Corte\Seleção\Pesagem\Selagem):

Toda essa etapa acontece no terceiro piso da fábrica disposta em três ambientes conforme descrito anteriormente neste manual no item 3.2.

Nesta área existem equipamentos e utensílios dispostos de acordo a cada linha de processos.

Ao final de todas as linhas os produtos são pesados e selados de acordo com a característica.

Finalmente todos os produtos são acondicionados em câmara fria numa temperatura entre 4°C a 10°C e devidamente separados por clientes seguindo-se à expedição.

Etapa Expedição\ Distribuição e Comercialização:

Após a etapa de Expedição os produtos são comercializados e distribuídos, na sua totalidade para clientes no Rio de Janeiro, Petrópolis, Resende e Macaé (plataformas). O transporte é feito em veículos próprios com baú refrigerado, mantendo a cadeia fria do processamento e consequentemente a qualidade do produto até o recebimento pelo cliente. O produto deve ser armazenado e transportado em temperaturas até 10 °C, respeitando a rotulagem do produto.

3.3 Descrição dos Equipamentos ao Processamento por Áreas:

Centrífugas: equipamento utilizado para retirar o excesso de água no processamento. De acordo com a característica de cada produto a velocidade de rotação e o tempo são variáveis para que se mantenha a qualidade do produto final. A Vegetable dispõe de centrífugas das marcas INCALFER e NHS Máquinas.

Balanças: dispostas na área de processamento de acordo com o fluxo de produção.

Seladoras: estão disponíveis 4 seladoras à vácuo e 2 seladoras para selagem em atmosfera modificada.

Cilindros com Atmosfera Modificada: Cilindros com mistura de gases (atmosfera modificada) injetada nas bolsas de acordo com a especificidade.

Câmara Fria 01: Exclusivamente destinada para armazenar o produto in natura.

Câmara Fria 02: Destinada ao acondicionamento do produto acabado, que os mantém a uma temperatura de até 10°C.

TIPO	ÁREA DE PROCESSAMENTO	MARCA	MODELO	QUANTIDADE
Centrífuga	Legumes	NHS	CTD-250	01
Centrífuga	Folhas	INCALFER	CE-410	01
Centrífuga	Folhas	NHS	CTD-250	02
Descascador de Legumes	Pré-seleção	NHS	DSL 25	02
Balança	Processamento	TOLEDO	CAP 30 KG	01
Balança	Processamento	TOLEDO	CAP 15 KG FRUTA	01
Balança	Processamento	ELGIN	PRIX LEGUMES	03
Balança	Processamento	ELGIN	PRIX FOLHAS	02
Balança	Processamento	ELGIN	PRIX FRUTA	01
Cilindros com atmosfera modificada	Processamento	AIR PRODUCT: 20% CO2 / 10%CO2	-	06
Seladora Vácuo	Processamento	ORVED BLOCK	VM-17	02
Seladora Semi-automática	Processamento	SULPACK	MO.TES	02
Câmara fria	Processamento	-	ARS	01
Câmara fria	Processamento	Full Gauge	-	01
Robot Coupe	Processamento	Robot Coupe	CL 50	01
Bebedouro	Processamento	Embraco	-	01
Gerador	Externa	MWM	-	01

Obs: A manutenção dos equipamentos descritos acima e a limpeza e higienização dos mesmos seguem cronograma de limpeza descrita nos PP-BP-02 HIGIENE AMBIENTAL, EQUIPAMENTOS, MÓVEIS E UTENSÍLIOS.

3.4 Descrição e Especificação das Embalagens por Linha de Produção:

De acordo com as características organolépticas de cada produto e de seu processamento, há necessidade de que o envase e a selagem sejam feitos em bolsas adequadas objetivando manter a qualidade sensorial e Shelf life dos produtos, além de garantir a segurança alimentar.

Abaixo as especificações das embalagens por linhas de produção, respectivamente.

Linha 1: Legumes e Tubérculos: nesta linha todos os produtos são envasados em bolsas do tipo Max Pack para vácuo nas dimensões 34x50x0,12 / 21x35x0,12 cujos laudos de migração e laudo de atoxidade estão arquivados na pasta de FISPQ's do controle de qualidade. Dependendo do tipo e corte dos produtos os mesmos possuem volumes diferenciados, para que não haja perfurações e outras não conformidades que influenciem na qualidade do produto final.

Além desta embalagem a Vegetable atende em específico uma linha de produtos mais elaborados que são envasados em bolsas com volume de 1 kg do tipo Maxpack VAC 24x30x0,12 cujo laudo de migração e laudo de atoxidade estão arquivados na pasta de FISPQ's do controle de qualidade.

Linha 2: Folhosos e Verduras: como padrão em toda essa linha, em função da taxa de respiração das hortaliças, principalmente os folhosos, utiliza-se as bolsas do tipo BOPP+PE (Filme Biorientado +Polietileno) 30x35x0,10; permitindo a troca de gases com o ambiente e com isso mantendo a qualidade e segurança alimentar do produto final. A maior parte desta linha, após a selagem recebe injeção de gás com atmosfera modificada.

Linha 3: Frutas: nesta linha são utilizadas bolsas do tipo BOPP+PE já mencionadas neste manual, estes produtos após a selagem recebem injeção de gás (10% CO₂, 20% CO₂). As frutas, como alguns produtos da Vegetable (folhosos) recebem injeção de gás, atendendo em especial clientes plataforma que necessitam de maior tempo de validade dos produtos devido logística de recebimento.

3.5 Descrição dos Produtos\Rotulagem\Etiquetas:

De acordo com a legislação sanitária vigente, toda linha de produtos processados da Vegetable possui rotulagem nutricional, esta tem por objetivo auxiliar o consumidor e/ou cliente na escolha de seus alimentos. As etiquetas, contém as seguintes informações:

- Nome do produto;
- Lista de ingredientes;
- Peso Líquido;
- Identificação do Lote;
- Prazo de Validade;
- Nome do cliente;
- Informação nutricional;

Exemplo:

AGRIO 0,5kg

Peso Líq.: **0.5 KG**
Emb.: **24-10-23**
Val.: **28-10-23**
Lote: **539579**

INFORMAÇÃO NUTRICIONAL		
Porção de 100g (2 xícaras de chá)		
QUANTIDADE POR PORÇÃO		%VD*
Valor Calórico	17 Kcal = 71 KJ	0,9%
Carboidrato	2 g	0,7%
Proteína	3 g	4%
Fibra Alimentar	2,1 g	8,4%
Sódio	0 g	0%

Cliente: **SAPORE CHN**

3.6 – Fluxo Compatível com o “Layout” de Processamento Operacional da Fábrica

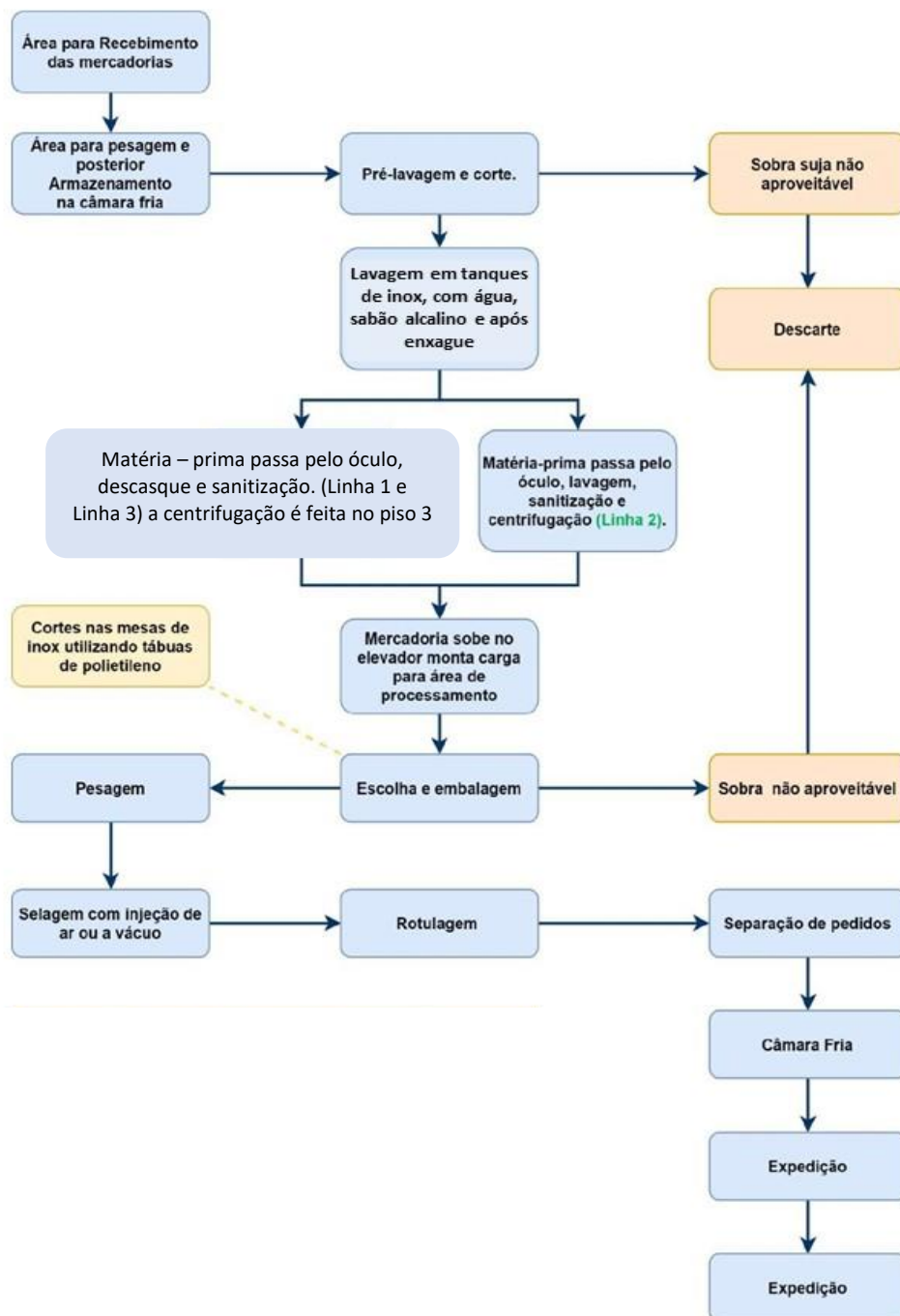

4 - MANIPULADORES:

4.1 - Higiene dos Manipuladores:

O processo de Higiene e Saúde dos Manipuladores da empresa está descrito no PP-BP-01 HIGIENE PESSOAL NA EMPRESA.

4.2 - Treinamento:

Todo funcionário recém admitido participa de treinamento de integração onde é informado o regulamento da empresa e os cuidados preventivos quanto segurança, meio ambiente e saúde.

Os manipuladores são treinados por profissionais capacitados.

O Conteúdo Programático depende da função e da necessidade a que se destina: Noções de Microbiologia, Doenças Veiculadas por Alimentos, Higiene Pessoal, Higiene Ambiental, Equipamentos e Utensílios, Segurança, Controle de Qualidade e os Procedimentos descritos no Manual de Boas Práticas são abordados conforme cronograma descrito no PP-BP-01 HIGIENE PESSOAL NA EMPRESA.

5 - HIGIENIZAÇÃO AMBIENTAL, EQUIPAMENTOS E UTENSÍLIOS:

A rotina para a correta utilização dos Produtos Químicos para execução das atividades relacionadas além dos procedimentos de higiene ambiental, equipamentos e utensílios estão descritos no PP-BP-02 HIGIENE AMBIENTAL, EQUIPAMENTOS, MÓVEIS E UTENSÍLIOS.

6 - MATÉRIA- PRIMA:

6.1 Avaliação e Seleção de Fornecedores:

O processo de seleção e avaliação de fornecedores estão descritos no procedimento PP-BP-04 RECEBIMENTO E ARMAZENAMENTO DE MERCADORIAS.

6.2 Recebimento e Armazenamento de Mercadorias:

O processo de recebimento de matérias-primas da empresa está descrito em PP-BP-04 RECEBIMENTO E ARMAZENAMENTO DE MERCADORIAS.

7 - CONTROLE DE VETORES E PRAGAS:

O Controle Integrado de Vetores e Pragas Urbanas está descrito na rotina PP-BP-06.

8 - MANEJO DE RESÍDUOS:

O Manejo de Resíduos está descrito na rotina PP-BP-07.

9 - CONTROLES DO PROCESSO DE PRODUÇÃO:

9.1 Pré-preparo, preparo e distribuição:

Os Processo de Pré-preparo preparo e distribuição dos Alimentos estão descritos em PP-BP
– 08 PRÉ-PREPARO, PREPARO E DISTRIBUIÇÃO DOS PROCESSADOS.

10. ANÁLISE MICROBIOLÓGICA E PLANO DE AMOSTRAGEM:

O processo de Análise Microbiológica e plano de amostragem está descrito em PP-BP-05 ANÁLISE MICROBIOLÓGICA DOS ALIMENTOS E PLANO DE AMOSTRAGEM.

11. POTABILIDADE DA ÁGUA

O processo de Potabilidade de Água está descrito em PP-BP-03 LIMPEZA DE CAIXA D' ÁGUA E POTABILIDADE.

12. DOCUMENTAÇÃO E REGISTRO

O Manual de Boas Práticas de Fabricação - MBPF e das Rotinas ficam disponíveis na pasta de Qualidade e sistema Vegetable, toda alteração em sua versão é registrada através da atualização do controle de versão do documento descrito abaixo.

13. CONTROLE DE VERSÃO DO DOCUMENTO

VERSÃO	DATA DA ALTERAÇÃO	DESCRIÇÃO	MOTIVO
01	26.08.2013	Emissão inicial	Implantação do Manual de Boas Práticas no SIG
02	30.06.2014	Autoleitura do procedimento e alteração na apresentação da empresa com inclusão dos legumes processados	Melhoria contínua
03	26.08.2017	Reformulação do Manual com introdução dos Fluxogramas de Processo, alteração da área de pré-seleção e processos de manipulação e sanitização. Alteração de embalagens e fluxograma de processo à vácuo. Alteração de responsabilidade técnica da fábrica. Revisão elaborada por Patrícia Quintão – Nutricionista.	Otimização dos processos para aumento e avaliação da produtividade da fábrica. Otimização e praticidade da expedição com Linha vácuo.
04	14.07.2017	Atualização do Fluxograma de processos.	Melhoria Contínua
05	28.08.2017	Autorização de funcionamento: Alvará, horário de funcionamento da empresa. Descrição de Rotulagem.	Otimização dos processos para melhoria contínua.
06	27.06.2019	Revisão do Manual – alteração das embalagens, inclusão da linha in natura, alteração dos equipamentos, inclusão da bomba dosadora de cloro para tratamento da água, alteração da cor das caixas no processo operacional. Inclusão dos gases conservare 82 no processo de atmosfera modificada. Atualização do Fluxograma Operacional. Revisão elaborada por Patrícia Quintão – Nutricionista CRN 98100015-0.	Melhoria contínua
07	05.10.2020	Alteração dos horários e turnos de trabalho, alteração no recolhimento de lixo. Alteração de produto de limpeza, pré-lavagem e sanitização. Alteração na quantidade de caixa passadas pelo tanque de limpeza, de 10 para 06. Alteração do fornecedor e do gás em atmosfera modificada para 20%CO2, 80% N2 e 10% CO2, 80% N2.	Otimização dos processos para melhoria contínua.
08	14.03.2022	Alteração do layout de formatação do manual e atualização da logomarca Vegetable.	Otimização de formatação
09	21.04.2023	Adição dos Anexos: - Procedimento Operacional Padrão	Ampliar o escopo do documento
10	04.05.23	Revisão do texto	Melhoria contínua

11	25.10.23	Alteração do horário do turno processado, atualização da quantidade de equipamentos, atualização do volume total das caixas d'água, atualização da quantidade de dióxido de cloro por litro, alteração do local de armazenamento dos laudos de atoxidade, alteração do conteúdo programático para integração dos colaboradores, inclusão do título de PP- BP 02 para todo processo de higienização ambiental, de equipamentos e utensílios. Marcela Araujo – Nutricionista CRN 07100111	Melhoria contínua
12	17.04.24	Atualização do título 2.6, 2.7 e 2.8	Melhoria contínua

Elaborado por: *Marcela F. da S. Araujo*

Assinatura:



Marcela Araujo
Nutricionista
CRN4-07100111

ANEXOS

Os anexos a este Manual de Boas Práticas podem ser publicados internamente de forma avulsa, de acordo com as necessidades da empresa para divulgação de informações e/ou treinamentos.

PP-BP-01 HIGIENE PESSOAL NA EMPRESA

PP-BP-02 HIGIENE AMBIENTAL, EQUIPAMENTOS, MÓVEIS E UTENSÍLIOS

PP-BP-03 LIMPEZA DE CAIXA D'ÁGUA E POTABILIDADE

PP-BP-04 RECEBIMENTO E ARMAZENAMENTO DE MERCADORIAS

PP-BP-05 GARANTIA DA QUALIDADE DO PRODUTO

PP-BP-06 CONTROLE INTEGRADO DE VETORES E PRAGAS

PP-BP-07 MANEJO DE RESÍDUOS

PP-BP-08 PRÉ-PREPARO, PREPARO E DISTRIBUIÇÃO DOS PROCESSADOS

PP-BP-09 SELEÇÃO DAS MATÉRIAS-PRIMAS, INGREDIENTES E EMBALAGENS

PP-BP-10 MANUTENÇÃO PREVENTIVA E CALIBRAÇÃO DE EQUIPAMENTOS

PP-BP-11 PROGRAMA DE RECOLHIMENTO DE ALIMENTOS

Data de Publicação: 08/04/2024 13:39

Identificação Conta	
Cliente: Processadora e Distribuidora de Hortifruti Vegetable Ltda ME	CNPJ/CPF: 09.100.829/0001-30
Contato: André Carlo	Telefone: (21) 3641-6118/3641-6447
Endereço: Estrada do Batume, 1001 - Volta do Pião - Teresópolis - Rio de Janeiro - CEP: 25985-010 - Brasil	

Nº Amostra: 3349-1/2024.0 - Torneira da área de produção	
Tipo de Amostra: Água Tratada	
Data Coleta: 18/03/2024 12:30	Data Recebimento: 19/03/2024 09:07
Temperatura: 4,5°C	Responsável pelo recebimento : Amanda Côrte
Método de Amostragem Utilizado: PL-02 Coleta de Amostra de Água	Observações e Registros de Campo: -
Nome do Coletor: Alex de Freitas Lessa	

Resultados Analíticos

Físico Química								
Análise	Resultado	Portaria GM/MS 888 - Anexo 9	Portaria GM/MS 888 - Anexo 11	Portaria GM/MS 888 - Art. 32	LQ	Incerteza	Referência	Data Análise
pH	6,04	-	-	-	-	-	SMEWW. 24° Ed. 4500-H+B	19/03/2024
Sólidos Totais Dissolvidos	131 mg/L	-	(Anexo 11) Máx. 500 mg/L	-	3	-	SMEWW. 24° Ed. Método 2540 C	19/03/2024
Cloro Residual Livre	1,2 mg/L	(Anexo 9) Máx. 5 mg/L	-	(Art. 32) Mín. 0,2 mg/L	0,1	-	SMEWW. 24° Ed. Método 4500 Cl G	19/03/2024
Cor Aparente	<2,5 uH	-	(Anexo 11) Máx. 15 uH	-	2,5	-	SMEWW. 24° Ed. Método 2120 B	19/03/2024
Turbidez	<0,60 uT	-	(Anexo 11) Máx. 5 uT	-	0,60	-	SMEWW. 24° Ed. Método 2130 B	19/03/2024

Microbiológico								
Análise	Resultado	Portaria GM/MS 888 - Anexo 9	Portaria GM/MS 888 - Anexo 11	Portaria GM/MS 888 - Art. 32	LQ	Incerteza	Referência	Data Análise
Bactérias Heterotróficas	15 UFC/mL	-	-	-	1	-	SMEWW. 24° Ed. Método 9215 B	19/03/2024
Coliformes Totais	Ausência	-	-	-	-	-	SMEWW. 24° Ed. Método 9223 B.	19/03/2024
Escherichia coli	Ausência	-	-	-	-	-	SMEWW. 24° Ed. Método 9222 D	19/03/2024

Análises Terceirizadas

Provedor Externo: CRL 0306								
Análise	Resultado	Portaria GM/MS 888 - Anexo 9	Portaria GM/MS 888 - Anexo 11	Portaria GM/MS 888 - Art. 32	LQ	Incerteza	Referência	Data Análise
Dureza Total	25,67 mg/L	-	(Anexo 11) Máx. 300 mg/L	-	0,02	-	EPA 200.8 / 6020 B	08/04/2024
Cloreto	50,6 mg/L	-	(Anexo 11) Máx. 250 mg/L	-	1,0	-	SMEWW 4005-Cl-B	08/04/2024
Manganês Total	0,016 mg/L	-	(Anexo 11) Máx. 01 mg/L	-	0,001	-	EPA 6020 B / 200.8	08/04/2024
Ferro Total	<0,005 mg/L	-	(Anexo 11) Máx. 0,3 mg/L	-	0,005	-	EPA 6020 B / 200.8	08/04/2024
Amônia	N.D mg/L	-	(Anexo 11) Máx. 1,2 mg/L	-	0,01	-	"SMEWW. 23ª Edição, 2017 Método 4500-NH3 F"	08/04/2024

Especificações

Portaria GM/MS 888 - Anexo 9: Portaria GM/MS Nº 888, de 4 de Maio de 2021. - Anexo 9
Portaria GM/MS 888 - Anexo 11: Portaria GM/MS Nº 888, de 4 de Maio de 2021. - Anexo 11
Portaria GM/MS 888 - Art. 32: Portaria GM/MS Nº 888 Art. 32, de 4 de Maio de 2021
Portaria GM/MS 888 - Anexo 1: Portaria GM/MS Nº 888, de 4 de Maio de 2021. - Anexo 1
Portaria GM/MS 888 - Art. 38: Portaria GM/MS Nº 888, de 4 de Maio de 2021. - Art. 38

Interpretações

A presente amostra ATENDE aos padrões estabelecidos pela legislação vigente conforme Anexo 9 da Portaria Portaria GM/MS Nº 888, de 4 de Maio de 2021.
A presente amostra ATENDE aos padrões estabelecidos pela legislação vigente conforme Anexo 11 da Portaria Portaria GM/MS Nº 888, de 4 de Maio de 2021.
A presente amostra ATENDE aos padrões estabelecidos pela legislação vigente conforme Art. 32 da Portaria Portaria GM/MS Nº 888 de 4 de Maio de 2021.
A presente amostra ATENDE aos padrões estabelecidos pela legislação vigente conforme Anexo 1 da Portaria Portaria GM/MS Nº 888, de 4 de Maio de 2021.
A presente amostra ATENDE aos padrões estabelecidos pela legislação vigente conforme Artigo 38 da Portaria Portaria GM/MS Nº 888, de 4 de Maio de 2021.

Notas

<p>O resultado de análise restringe-se tão somente a amostra analisada. Os ensaios se aplicam à amostra conforme recebida pelo laboratório. Declaramos que todas as atividades laboratoriais previstas nos procedimentos microbiológicos não envolvem experimentação animal. Este relatório só deve ser reproduzido por completo. Reprodução parcial requer aprovação prévia do Multilab.</p> <p>Local de Realização das Atividades: As análises foram realizadas na instalação permanente do Multilab, salvo nos casos de terceirização ou subcontratação, onde serão identificados os registros do laboratório parceiro no campo de provedores externos.</p> <p>Legendas:</p> <p>N.D: Não Detectável "-": Não se aplica LQ: Limite de Quantificação UFC: Unidades Formadoras de Colônia uS: Microsiemens uH: Unidade Hazen uT: Unidade de Turbidez UA: Unidade da Amostra NMP: Número Mais Provável SMWW: Standard Methods for the Examination of Water and Wastewater, 24th. Edition 2023 CMMEF: Compendium of Methods for the Microbiological Examination of Foods BAM: Bacteriological Analytical Manual UC: Uniformidade de Conteúdo UP: Uniformidade de Peso V.A: Valor de Aceitação D.P: Desvio Padrão C.V: Coeficiente de Variação UDU: Uniformidade de Doses Unitárias mg/L O2: Miligrama por litro de oxigênio</p> <p>RA-84 - Rev.04 - Data: 25-11-2022</p> <p>As datas e horas apresentadas neste documento estão baseadas no fuso horário:(UTC-03:00) Brasília</p>



Lydia Lima

Responsável pela publicação da amostra



Clarissa Varajão

Responsável Técnico da Amostra
CRMV-RJ - 10058-VP

Chave de Validação: 6a96f6e8939946af9fb6654fea18c870

A validação deste documento pode ser realizada em: portal.mylimsweb.com.



Protocolo 6.497/2023



Situação em 03/04/2023 16:19: Novo | Código nº 676.016.805.495.573.286

CONTROL NELSON COUTO CONTABILIDADE SC LTDA
(via WEB)

Para

SMS-DVS - Divisã...

Atendimento Preferencial*: Não

SMS-DVS - Divisão de Vigilância Sanitária

Em 03/04/2023 às 16:19

Renovação de Certificado de Inspeção Sanitária

1. DADOS DO REQUERENTE

Nome do requerente*: PROCESSADORA E DISTRIBUIDORA DE HORTI FRUTI **VEGETABLE LTDA**

CPF ou CNPJ*: 09.100.829/0001-30

Telefone: 21 27421862

Endereço do requerente: ESTRADA BATUME, Nº 1001, VOLTA DO PIÃO, TERESÓPOLIS/RJ CEP 25985-100

2. DADOS DO IMÓVEL OU DO ESTABELECIMENTO

Endereço do Imóvel ou Estabelecimento*: ESTRADA BATUME, Nº 1001

Bairro*: VOLTA DO PIÃO

Renovação CIS 2023 .

Alvara_de_Localizacao_Val_31_12_2023_.pdf (61,46 KB)

0 downloads

Alvará A revisar

ASO.pdf (84,79 KB)

0 downloads

Atestado de Saúde A revisar

ASO_1.pdf (452,30 KB)

0 downloads

A revisar

ASO_2.pdf (456,25 KB)

0 downloads

A revisar

ASO_3.pdf (532,64 KB)

0 downloads

A revisar

ASO_4.pdf (91,34 KB)

0 downloads

A revisar

ASO_5.pdf (349,39 KB)

0 downloads

A revisar

ASO_6.pdf (88,70 KB)	0 downloads
A revisar	
CNPJ.pdf (106,32 KB)	0 downloads
CNPJ A revisar	
Comp_Taxa_CIS_2023_Proc_Vegetable.pdf (6,77 KB)	0 downloads
Taxa CIS A revisar	
Taxa_CIS_2023_Proc_Vegetable.pdf (178,01 KB)	0 downloads
Taxa CIS A revisar	
Transformacao.pdf (2,78 MB)	0 downloads
Contrato Social A revisar	

Transparência — Quem já visualizou

CONTROL NELSON COUTO CONTABILIDADE SC LTDA

IP 138.204.202.78

03/04/2023 às 16:19

Situação atual: Novo

« [Voltar](#) - Central de Atendimento



Protocolo 3.386/2023



Situação em 27/02/2023 15:33: Novo | Código nº 126.516.775.227.513.888

CONTROL NELSON COUTO CONTABILIDADE SC LTDA
(via WEB)

Para

SMS-DVS - Divisã...

SMS-DVS - Divisão de Vigilância Sanitária

Atendimento Preferencial*: Não

Em 27/02/2023 às 15:32

Renovação de Certificado de Inspeção Sanitária

1. DADOS DO REQUERENTE

Nome do requerente*: SETE FOLHAS SERVICOS DE CULTIVO E COMERCIO DE HORTIFRUTI LTDA

CPF ou CNPJ*: 21.843.493/0001-00

Telefone: 2127421862

Endereço do requerente: ESTRADA ÁGUA QUENTE, S/N, ESTRADA BATUME SITIO SANTO ANTONIO, ÁGUA QUENTE, TERESÓPOLIS/RJ CEP 25985-010

2. DADOS DO IMÓVEL OU DO ESTABELECIMENTO

Endereço do Imóvel ou Estabelecimento*: ESTRADA ÁGUA QUENTE, S/N, TERESÓPOLIS/RJ CEP 25985-010

Bairro*: ÁGUA QUENTE

Complemento: ESTRADA BATUME SITIO SANTO ANTONIO

RENOVAÇÃO CIS 2023

Alvara_de_Localizacao_Val_31_12_2023_.pdf (61,57 KB)

0 downloads

Alvará A revisar

ASO.pdf (270,43 KB)

0 downloads

Atestado de Saúde A revisar

ASO_1.pdf (528,09 KB)

0 downloads

Atestado de Saúde A revisar

ASO_10.pdf (552,64 KB)

0 downloads

Atestado de Saúde A revisar

ASO_11.pdf (404,36 KB)

0 downloads

Atestado de Saúde A revisar

Processadora e Distribuidora de Hortifruti Vegetable Ltda.
Endereço: Estrada Batume, 1001. Volta do Pião CEP: 25985-010
Cidade: Teresópolis Estado: RJ Telefone: (021)-3900-4578
CGC/CNPJ: 09.100 829/0001-30



RESPONSABILIDADE TÉCNICA

Atesto para os devidos fins que o Nutricionista André Vasconcellos Decarlo, inscrito no CRN 4 sob nº 09100911 com CPF: 094.357.117-07 encontra-se como responsável técnico da Processadora e Distribuidora Vegetable inscrita no CNPJ: 09.100.829/0001-30 situada no endereço: Estrada do Batume Nº 1001 - Água Quente Teresópolis - Rio de Janeiro CEP: 25.985.010.

A handwritten signature in blue ink, reading "Jackson da Silva Correa", positioned above a horizontal line.

Jackson da Silva Correa – Diretor executivo Vegetable

A handwritten signature in blue ink, reading "André Vasconcellos Decarlo", positioned above a horizontal line.

André Vasconcellos Decarlo – Nutricionista CRN: 09100911

ALTERAÇÃO DE CONTRATO SOCIAL
DA SOCIEDADE EMPRESARIA LIMITADA
DENOMINADA: SOLAMARIS DO RIO FORNECEDORA DE FRUTAS E LEGUMES LTDA

CNPJ/MF 40.326.381/0001-18

MARIO FRANCISCO TOSCANO, brasileiro, casado em regime de comunhão de bens, comerciante filho de Eugenio Toscano e Pasqualina Miceli Toscano, natural do Rio de Janeiro, residente domiciliado á Rua Álvaro de Magalhães, nº 315 - bairro – Jardim América – RJ-Cep. 21.240-230 portador da carteira de identidade sob nº 06932769-0, expedida pelo Instituto Felix Pacheco - IFP/RJ, em 03.05.1983 e CIC/MF, sob nº 832.084.107-00, nascido em 05.09.1965.

ANA CAROLINA DE LIMA SOARES MENDONÇA, brasileira, solteira, natural do Rio de Janeiro, nascida em 26/06/1988, filha de Helio de Lima e Marlene da Silva Moraes, residente e domiciliada á Rua Princesa Cristina nº 250 – Apto 101 - bairro Vila Nova – Município de Nova Iguaçu - RJ-CEP. 26225-730 portadora da carteira de identidade sob nº 21.631.819-6, Expedida pelo DETRAN/RJ e CIC/MF sob nº 131.078.517-10,

ÚNICOS, e atuais sócios da sociedade empresária limitada, que gira nesta praça sob a denominação social de: **SOLAMARIS DO RIO FORNECEDORA DE FRUTAS E LEGUMES LTDA**, estabelecida á Av. Brasil nº. 19001 – Pavilhão 44 – Box – 18 - bairro – Irajá – RJ, com seu contrato social, devidamente registrado e arquivado na Junta Comercial do Município do Rio de Janeiro (JUCERJA) sob nº 33202544980, por despacho de 15/10/1991, última alteração também devidamente registrada e arquivada na Junta Comercial do Município do Rio de Janeiro (JUCERJA) sob nº 2246611, por despacho de 14/10/2011, resolvem de comum acordo e na melhor forma de direito alterar a referida sociedade pelas clausulas e condições seguintes: **Alteração de Sócios**.

PRIMEIRA ENTRADA E SAÍDA DE SÓCIOS:

Retira-se na sociedade neste ato: **ANA CAROLINA DE LIMA SOARES MENDONÇA**, acima já qualificada possuidora de 3.000,00 (TRES MIL) Quotas de R\$ 1,00 (UM REAL) totalizando R\$ 3.000,00 (TRES MIL REAIS) desliga-se da sociedade Transferindo o total de suas Quotas ao sócio remanescente na sociedade : **MARIO FRANCISCO TOSCANO** pago a vista em moeda corrente do pais pelo que da o cedente, rasa irrevogável, quitação, para nada mais a ter que reclamar de direitos pela sua participação da sociedade .

CLAUSULA SEGUNDA: Face às alterações havidas, funde-se Contrato Social e Alteração num só instrumento passando a sociedade a regerem-se pelas clausulas seguintes.

Continua



CONTRATO SOCIAL CONSOLIDADO

MARIO FRANCISCO TOSCANO, brasileiro, casado em regime de comunhão de bens, comerciante filho de Eugenio Toscano e Pasqualina Miceli Toscano, natural do Rio de Janeiro, residente domiciliado á Rua Álvaro de Magalhães, nº 315 - bairro - Jardim América - RJ-Cep-21.240-230, portador da carteira de identidade sob nº 06932769-0, expedida pelo Instituto Felix Pacheco - IFP/RJ, em 03.05.1983 e CIC/MF, sob nº 832.084.107-00, nascido em 05.09.1965.

CLAUSULA PRIMEIRA: DENOMINAÇÃO SOCIAL SEDE E PRAZO.

A sociedade girará sob a denominação social de: SOLAMARIS DO RIO FORNECEDORA DE FRUTAS E LEGUMES LTDA, com sede e foro á Av. Brasil nº 19.001 - Pavilhão 44 - Box - 18 - bairro Irajá - RJ - CEP. 21.530-000, e será por prazo indeterminado.

CLAUSULA SEGUNDA: OBJETO SOCIAL E COMERCIAL:

A sociedade terá como objeto social e comercial as atividades de: Comércio Atacadista de Produtos Alimentícios em Geral, Comércio Atacadista de Carnes Bovinas e Suínas e Derivadas, Comércio Atacadista de Aves Abatidas e Derivados, Comércio Atacadista de Pescados e Frutos do Mar, Comércio Atacadista de Bebidas não Especificadas Anteriormente, Comércio Atacadista de Produtos de Higiene Limpeza e Conservação Domiciliar, Comércio Atacadista de Embalagens, Comércio Atacadista de Leite e Laticínios e Comércio Atacadista de Frutas, Verduras, Raízes, Tubérculos, Hortaliças e Legumes Frescos.

CLAUSULA TERCEIRA: DO CAPITAL SOCIAL:

O capital social da sociedade será de R\$ 300.000,00 (Trezentos Mil Reais) dividido e representado por 300.000 (Trezentas Mil) cotas de R\$ 1,00 (Um Real) cada uma em moeda corrente do país, capital social este totalmente subscrito e integralizado e distribuído entre os sócios da seguinte forma.

MARIO FRANCISCO TOSCANO	100%	R\$300.00,00
TOTAL DO CAPITAL SOCIAL	100%	R\$ 300.000,00

(Art.1997. III. C/C. 2002)

PARAGRAFO - ÚNICO. A responsabilidade de cada sócio é restrita ao valor de suas cotas, mais todos, respondem solidariamente pela integralização do Capital Social.

(Art.1052C/C.2002)

CLAUSULA QUARTA: DA DIVISÃO DAS COTAS:

As cotas são indivisíveis e não poderão ser cedidas ou transferidas a terceiros sem o consentimento do outro sócio, a quem fica assegurado, em igualdade de condições e preço, direito de preferência para sua aquisição se posta à venda, formalizando se realizada a cessão delas a alteração contratual pertinente.

Continua

Continuação

CLAUSULA QUINTA: EXERCICIO SOCIAL:

Ao termino de cada exercicio social em 31 de dezembro, o administrador prestará contas justificadas de sua administração procedendo á elaboração do inventário, do Balanço Patrimonial e do Balanço de Resultado Econômico, cabendo aos sócios na proporção de suas cotas os lucros e perdas apuradas.
(Art.1052 C/C. 2002)

CLAUSULA SEXTA DA GERENCIA E ADMINISTRAÇÃO:

A administração gerência e assinatura da sociedade caberão ao sócio: **MARIO FRANCISCO TOSCANO** que, fica dispensado de caução e representará a sociedade ativa e passivamente, em juízo ou fora dele, usará da denominação social e praticará todos os demais atos, por mais especiais que sejam necessários ao seu regular funcionamento podendo, inclusive, abrir, movimentar e encerrar contas bancárias, emitir, assinar e endossar notas promissórias, duplicatas, triplicatas e outros títulos de crédito, para depósito, cobrança, desconto, caução ou garantia, assinar contratos de modo geral, com ou sem garantia de direito real ou pessoal, bem como constituir, em nome da sociedade, procuradores ad judicial e ad negocia, cujo instrumento de mandato deverá especificar os poderes de que ficará investido e o prazo de sua validade, sendo-lhes, entretanto, vedado o emprego da firma, sob qualquer pretexto ou modalidade, em operações ou negócios estranhos á atividade social, especialmente a prestação de avais, endossos, fianças ou cauções de favor.

(Art.1052/CC/2002)

CLAUSULA SETIMA: DELIBERAÇÃO DAS CONTAS:

Nos quatro meses seguintes ao termino do exercicio social, os sócios deliberarão sobre as contas e designarão administradores (as) quando for o caso.

(Art.1071 e 1072. e Art.1078.C/C.2002)

CLAUSULA OITAVA: RETIRADA PRO LABORE:

A titulo de pró-labore todos os sócios poderão retirar mensalmente a importância máxima permitida pelo Imposto de Renda, quantia esta que será levada á conta de despesas gerais da sociedade.

CLAUSULA NONA: INTERDITADO OU FALECIMENTO:

O falecimento De um dos sócios, não dissolverá necessariamente a sociedade empresária limitada, podendo o de cujus ser substituído por seus herdeiros ou representante legal, mediante a concordância dos sócios remanescentes.

Continua.

PARAGRAFO-ÚNICO:

O mesmo procedimento será adotado em outros casos em que a sociedade se resolva em relação aos seus sócios.

(Art.1028 e Art.1031 C/C 2002)

CLAUSULA DECIMA: DO FORO.

Para dirimir qualquer questão que possam advir deste instrumento elegem as partes o foro da Cidade do Rio de Janeiro, com exclusão de qualquer outro por mais privilegiado que seja.

CLAUSULA DECIMA PRIMEIRA: DECLARAÇÃO DESEMPEDIMENTO:

Os administradores declaram sob as penas da lei, de que não estão impedidos de exercerem a administração da sociedade, por lei especial, ou em virtude de condenação criminal ou por se encontrarem sob os efeitos dela, a pena que vale ainda temporariamente o acesso a cargos públicos, ou por crime falimentar de prevaricação, peita e suborno concussão, peculato, ou contra a economia popular, contra o sistema financeiro nacional, contra normas de defesa da concorrência, contra as relações de consumo, fé pública, ou a propriedade.

E estando assim os sócios justos e contratados assina o presente instrumento em 3 (três) vias de igual teor e forma na presença de 2 (duas) testemunhas para que surta os efeitos legais.

Rio de Janeiro, 05 de Maio de 2023

MARIO FRANCISCO TOSCANO

ANA CAROLINA DE LIMA SOARES MENDONÇA



IDENTIFICAÇÃO DOS ASSINANTES

CERTIFICO QUE O ATO DA SOLAMARIS DO RIO FORNECEDORA DE FRUTAS E LEGUMES LTDA, NIRE 33.2.0254498-0, PROTOCOLO 00-2023/506790-3, ARQUIVADO EM 06/07/2023, SOB O NÚMERO (S) 00005564001, FOI ASSINADO DIGITALMENTE.

CPF/CNPJ	Nome
832.084.107-00	MARIO FRANCISCO TOSCANO

06 de julho de 2023.

Jorge Paulo Magdaleno Filho
Secretário Geral



PROCURADORIA GERAL DO ESTADO

CERTIDÃO NEGATIVA DE DÉBITOS EM DÍVIDA ATIVA

Certifico que, em consulta ao Sistema da Dívida Ativa no dia 25/03/2024, em referência ao pedido 94425/2024, **NÃO CONSTA DÉBITO INSCRITO** em Dívida Ativa para o CPF ou CNPJ informado abaixo:

RAZÃO SOCIAL:

SOLAMARIS DO RIO FORNECEDORA DE FRUTAS E LEGUMES LTDA

CNPJ:

40.326.381/0001-18

INSCRIÇÃO ESTADUAL:

78.32088.5

A certidão negativa de Dívida Ativa e a certidão negativa de ICMS ou a certidão para não contribuinte do ICMS somente terão validade quando apresentadas em conjunto.

Os dados apresentados nesta certidão baseiam-se em pesquisa realizada a partir do CPF ou CNPJ fornecido no momento da apresentação do requerimento.

Fica ressalvado o direito da Fazenda Estadual de inscrever e cobrar débitos que vierem a ser apurados posteriormente à emissão da presente certidão.

A aceitação desta certidão está condicionada a verificação de sua autenticidade na INTERNET, no endereço: <https://pge.rj.gov.br/divida-ativa/certidao-de-regularidade-fiscal>

CÓDIGO CERTIDÃO: MNJ5.2110.2210.90R0

PESQUISA CADASTRAL realizada em: 25/03/2024 às 06:40:00.0

Esta certidão tem validade até 21/09/2024, considerando 180 (cento e oitenta) dias após a pesquisa cadastral realizada na data e hora acima, conforme artigo 11 da Resolução nº 2690 de 05/10/2009.

Para maiores informações: <https://pge.rj.gov.br/divida-ativa>

Emitida em 25/03/2024 às 09:02:04.1



PREFEITURA DA CIDADE DO RIO DE JANEIRO

Procuradoria Geral do Município

Procuradoria da Dívida Ativa

Código de Controle

41C39C1MC9

Página 1 de 1

CERTIDÃO NEGATIVA

Ressalvado o direito de o Município do Rio de Janeiro cobrar e inscrever quaisquer dívidas de responsabilidade do sujeito passivo identificado neste documento que vierem a ser apuradas, A PROCURADORIA DA DÍVIDA ATIVA DO MUNICÍPIO DO RIO DE JANEIRO, após analisar o cadastro dos créditos sob sua administração, relativamente a **SOLAMARIS DO RIO FORNECEDORA DE FRUTAS E LEGUMES LTDA**, inscrito(a) no cadastro nacional de pessoas jurídicas - CNPJ sob o nº 40.326.381/0001-18, inscrição municipal nº 0.412.362-0, com endereço no(a) AV BRASIL, nº 19001 - PAV 44 BOX 18 - RJ Cep: 21530-001, certifica que

NÃO FORAM APURADAS INSCRIÇÕES EM DÍVIDA ATIVA

Observações Complementares

Esta certidão compõe-se de 1 folha(s) e é válida por 120 dias, a contar desta data.

Observações

Rio de Janeiro, RJ, 20/08/2024

1. Esta certidão refere-se exclusivamente à situação fiscal do(s) contribuinte(s) acima indicado(s) perante a dívida ativa do Município do Rio de Janeiro.
2. A situação fiscal do(s) contribuinte(s) quanto a créditos não inscritos em dívida ativa deve ser certificada pelos órgãos responsáveis pelas respectivas apurações.
3. Esta certidão poderá ser renovada a partir de 05/12/2024. A certidão de situação fiscal é expedida no prazo de 10 dias, contados da data de seu requerimento perante a Procuradoria da Dívida Ativa. Não são aceitos pedidos de urgência.
4. O requerimento de certidão de situação fiscal perante a Procuradoria da Dívida Ativa pode ser feito pela própria pessoa física ou jurídica interessada, gratuitamente e sem a necessidade de nomeação de procurador.
5. Regularize sua situação fiscal imediatamente: efetue o pagamento ou parcelamento das dívidas apontadas nesta certidão, apresente os comprovantes de pagamento ou de início de parcelamento (originais, inclusive honorários, quando devidos) e obtenha em dois dias úteis sua certidão de situação fiscal regular.
6. O destinatário poderá confirmar a autenticidade desta certidão, informando o número do Código de Controle impresso acima no endereço daminternet.rio.rj.gov.br
7. A certidão é válida para matriz e filial(is).

Ivo Marinho de Barros Junior
Procurador-Coordenador
Procuradoria da Dívida Ativa
Mat. 11/297.772-6



PREFEITURA DA CIDADE DO RIO DE JANEIRO
SECRETARIA MUNICIPAL DE FAZENDA E
PLANEJAMENTO
SUBSECRETARIA DE TRIBUTAÇÃO E FISCALIZAÇÃO
COORDENADORIA DO ISS E TAXAS

Nº AUTENTICAÇÃO 7448408453
ÓRGÃO FP/REC-RIO/CIS/F
CONTROLE 105012028

NOME / RAZÃO SOCIAL / ENDEREÇO

SOLAMARIS DO RIO FORNECEDORA DE FRUTAS E LEGUMES LTDA
AVN BRASIL 019001 PAV 44 BOX 18
IRAJA RIO DE JANEIRO 21530-001 RJ

CNPJ

40.326.381/0001-18

INSCRIÇÃO MUNICIPAL

0.412.362-0

CERTIDÃO DE NÃO CONTRIBUINTE DO IMPOSTO SOBRE SERVIÇOS DE QUALQUER NATUREZA - Modelo 4

CERTIFICO que, até a presente data, em relação à pessoa física/jurídica acima identificada, não há débito apurado de Imposto sobre Serviços de Qualquer natureza. Fica, entretanto, assegurado ao Município o direito de cobrança de qualquer débito que vier a ser verificado posteriormente, inclusive no que diz respeito às penalidades cabíveis previstas na legislação em vigor. **A presente certidão, válida para todas as inscrições sediadas no Município do Rio de Janeiro, vinculadas aos oito primeiros dígitos do CNPJ ou ao CPF acima, serve como prova perante qualquer órgão público ou privado.**

VALIDADE: 180 (cento e oitenta) dias da data de sua expedição.

Certidão expedida com base na Resolução SMF nº 1897, de 23/12/2003 e alterações posteriores.

Rio de Janeiro, 15 de agosto de 2024.

HORA: 09:35:54

Dispensada a assinatura do Fiscal de Rendas, conforme art. 5º-A, da Resolução SMF Nº 1.897.

OBSERVAÇÕES

A autenticidade desta certidão deverá ser confirmada na página eletrônica da Secretaria Municipal de Fazenda e Planejamento, na internet, no endereço (<http://www2.rio.rj.gov.br/smf/forms/valcerti.cfm>).

O presente documento não certifica inexistência de débitos do Imposto sobre Serviços de Qualquer Natureza declarados pelo contribuinte no âmbito do Regime Especial Unificado de Arrecadação de Tributos e Contribuições devidos pelas Microempresas e Empresas de Pequeno Porte - Simples Nacional. Caso o contribuinte seja ou tenha sido optante pelo Simples Nacional nos últimos 5 (cinco) anos, a presente certidão deverá ser complementada por certidão de situação fiscal fornecida pela Receita Federal do Brasil.

[Voltar](#)[Imprimir](#)

Certificado de Regularidade do FGTS - CRF

Inscrição: 40.326.381/0001-18
Razão Social: SOLAMARIS DO RIO FORNECEDORA DE FRUTAS E LEGUMES LTDA
Endereço: AV BRASIL 19001 PAVLH 44 BOX18 / COELHO NETO / RIO DE JANEIRO / RJ / 21530-000

A Caixa Econômica Federal, no uso da atribuição que lhe confere o Art. 7, da Lei 8.036, de 11 de maio de 1990, certifica que, nesta data, a empresa acima identificada encontra-se em situação regular perante o Fundo de Garantia do Tempo de Serviço - FGTS.

O presente Certificado não servirá de prova contra cobrança de quaisquer débitos referentes a contribuições e/ou encargos devidos, decorrentes das obrigações com o FGTS.

Validade: 27/08/2024 a 25/09/2024

Certificação Número: 2024082704161453628342

Informação obtida em 10/09/2024 09:33:05

A utilização deste Certificado para os fins previstos em Lei esta condicionada a verificação de autenticidade no site da Caixa:
www.caixa.gov.br

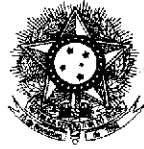

PODER JUDICIÁRIO
JUSTIÇA DO TRABALHO

CERTIDÃO NEGATIVA DE DÉBITOS TRABALHISTAS

Nome: SOLAMARIS DO RIO FORNECEDORA DE FRUTAS E LEGUMES LTDA (MATRIZ E FILIAIS)

CNPJ: 40.326.381/0001-18

Certidão n°: 47826225/2024

Expedição: 09/07/2024, às 14:44:27

Validade: 05/01/2025 - 180 (cento e oitenta) dias, contados da data de sua expedição.

Certifica-se que **SOLAMARIS DO RIO FORNECEDORA DE FRUTAS E LEGUMES LTDA (MATRIZ E FILIAIS)**, inscrito(a) no CNPJ sob o n° **40.326.381/0001-18**, **NÃO CONSTA** como inadimplente no Banco Nacional de Devedores Trabalhistas.

Certidão emitida com base nos arts. 642-A e 883-A da Consolidação das Leis do Trabalho, acrescentados pelas Leis ns.º 12.440/2011 e 13.467/2017, e no Ato 01/2022 da CGJT, de 21 de janeiro de 2022. Os dados constantes desta Certidão são de responsabilidade dos Tribunais do Trabalho.

No caso de pessoa jurídica, a Certidão atesta a empresa em relação a todos os seus estabelecimentos, agências ou filiais.

A aceitação desta certidão condiciona-se à verificação de sua autenticidade no portal do Tribunal Superior do Trabalho na Internet (<http://www.tst.jus.br>).

Certidão emitida gratuitamente.

INFORMAÇÃO IMPORTANTE

Do Banco Nacional de Devedores Trabalhistas constam os dados necessários à identificação das pessoas naturais e jurídicas inadimplentes perante a Justiça do Trabalho quanto às obrigações estabelecidas em sentença condenatória transitada em julgado ou em acordos judiciais trabalhistas, inclusive no concernente aos recolhimentos previdenciários, a honorários, a custas, a emolumentos ou a recolhimentos determinados em lei; ou decorrentes de execução de acordos firmados perante o Ministério Público do Trabalho, Comissão de Conciliação Prévia ou demais títulos que, por disposição legal, contiver força executiva.



MINISTÉRIO DO TRABALHO E EMPREGO
SECRETARIA DE INSPEÇÃO DO TRABALHO
COORDENAÇÃO-GERAL DE RECURSOS

CERTIDÃO DE DÉBITOS TRABALHISTAS
NEGATIVA

EMPREGADOR: SOLAMARIS DO RIO FORNECEDORA DE FRUTAS E LEGUMES LTDA

INSCRIÇÃO: 40.326.381/0001-18

DATA E HORA DA EMISSÃO: 09/07/2024, às 11:53:57, conforme horário oficial de Brasília

CERTIFICA-SE, de acordo com as informações registradas no sistema de Controle de Processos de Multas e Recursos que, nesta data, **NÃO CONSTAM** débitos decorrentes de autuações em face do empregador acima identificado.

1. Esta certidão abrange todos os estabelecimentos do empregador.
2. A presente certidão não modifica a situação do empregador que conste do cadastro previsto na Portaria Interministerial MTE/SDH n° 2, de 12 de maio de 2011, que disciplina o Cadastro de Empregadores que tenham submetido trabalhadores a condições análogas a de escravo.
3. Conforme artigo 103, § 2º da Portaria MTP n° 667/2021, a certidão ora instituída refletirá sempre a última situação ocorrida em cadastros administrativos pelo emitente, de modo que, havendo processos enviados à Procuradoria da Fazenda Nacional - PFN, quanto a estes, poderá ser obtida certidão específica perante aquele órgão, visando a demonstrar a situação atualizada dos mesmos.
4. Expedida com base na Portaria MTP n° 667, de 8 de novembro de 2021. Emitida gratuitamente.



Dados para conferência da autenticidade desta certidão:

Endereço: <https://eprocessos.sit.trabalho.gov.br/Certidao/Validar>

Código: RCQGE3G35K

A autenticidade também pode ser verificada a partir do QR Code ao lado.

Continua na folha 02

NÚMERO DA CERTIDÃO
00-5.873.096/2024-8

PREFEITURA DA CIDADE DO RIO DE JANEIRO
SECRETARIA MUNICIPAL DE FAZENDA E PLANEJAMENTO- PROCURADORIA GERAL DO MUNICÍPIO
CERTIDÃO DE SITUAÇÃO FISCAL E ENFITÊUTICA DO IMÓVEL

Proprietário CENTRAIS DE ABASTECIMENTO DO ESTADO DO RIO DE JANEIRO SA	Data 20/05/2024	Folha 01/04
Endereço AVN BRASIL 19001, BOX 18 PAV 44 - IRAJA	Inscrição 3417408-6	Cód. Lograd. 08704-9

QUADRO I - DÉBITOS INSCRITOS EM DÍVIDA ATIVA

Ano/Lote/ Guia	MP	Natureza	Certidão Dívida Ativa	Vara	Tipo Trib.	IPTU	TCLLP/TCL.	TIP	TSD	Dívida Apurada	Valor a Pagar
2021/13/03 *****	*	AMIGA ****	01-011630-2023 *****	00 **	PREDIA ****	15.090,80 *****	28,20 *****	*****	*****	15.119,00 *****	24.610,12 *****
2021/13/03	V	AMIGA	01-011640-2023	00	PREDIA	46.017,08	95,92			46.113,00	75.073,96
2021/13/03	V	AMIGA	01-011639-2023	00	PREDIA	28.907,15	59,85			28.967,00	47.104,25
2021/13/03	V	AMIGA	01-011638-2023	00	PREDIA	13.535,43	25,57			13.561,00	22.052,04
2021/13/03	V	AMIGA	01-011636-2023	00	PREDIA	12.399,97	23,03			12.423,00	20.224,75
2021/13/02	V	AMIGA	01-011637-2023	00	PREDIA	2.803,05	5,95			2.809,00	4.185,08
2021/13/03	V	AMIGA	01-011634-2023	00	PREDIA	24.904,52	51,48			24.956,00	40.629,37
2021/13/02	V	AMIGA	01-011635-2023	00	PREDIA	6.764,18	14,82			6.779,00	10.937,05
2021/13/03	V	AMIGA	01-011633-2023	00	PREDIA	90.806,15	191,85			90.998,00	148.062,52
2021/13/03	V	AMIGA	01-011632-2023	00	PREDIA	18.693,45	36,55			18.730,00	30.475,65
2021/13/03	V	AMIGA	01-011631-2023	00	PREDIA	11.006,45	20,55			11.027,00	17.934,17

QUADRO II - COTAS VENCIDAS NÃO INSCRITAS EM DÍVIDA ATIVA / COTAS A VENCER

ANO DO CARNÊ 2023 GUIA 00 Nº COTAS 10				ANO DO CARNÊ 2024 GUIA 00 Nº COTAS 10				ANO DO CARNÊ **** GUIA ** Nº COTAS **			
NORMAL QUITADA				NORMAL QUITADA				*****			
Cota	Vencimento	Valor Histórico das Parcelas	Valor a Pagar	Cota	Vencimento	Valor Histórico das Parcelas	Valor a Pagar	Cota	Vencimento	Valor Histórico das Parcelas	Valor a Pagar
**	*****	*****	*****	**	*****	*****	*****	**	*****	*****	*****
Total Lançado			Total a Pagar Total	Total Lançado			Total a Pagar Total	Total Lançado			Total a Pagar Total
*****			*****	*****			*****	*****			*****

QUADRO III - INFORMAÇÕES COMPLEMENTARES

MP=V - 34174003, 34174011, 34174029, 34174037, 34174045, 34174052, 34174060, 34174078, 34174094
 MP=V - 34174102, 34174110, 34174128, 34174136, 34174144, 34174151, 34174169, 34174177, 34174185
 MP=V - 34174193, 34174201, 34174219, 34174227, 34174235, 34174243

QUADRO IV - SITUAÇÃO ENFITÊUTICA

IMÓVEL NÃO FOREIRO (não será necessário pagar laudêmio)

OBSERVAÇÕES:

- AS COLUNAS DE IPTU, TCLLP/TCL, TIP, TSD, DÍVIDA APURADA E VALOR HISTÓRICO DAS PARCELAS APRESENTAM OS VALORES ORIGINAIS DOS DÉBITOS EXPRESSOS EM MOEDA DA ÉPOCA.
- VALOR A PAGAR CALCULADO PARA A DATA DE EMISSÃO DA CERTIDÃO É EXPRESSO EM REAIS.
- MP - INDICA DÉBITOS ORIGINÁRIOS DA INSCRIÇÃO DA MAIOR PORÇÃO OU DE INSCRIÇÕES VINCULADAS.
- NOS CASOS DE CERTIDÃO DE DÍVIDA ATIVA DE NATUREZA JUDICIAL, O VALOR DEVERÁ SER AGRESCIDO DE CUSTAS JUDICIAIS E HONORÁRIOS ADVOCATÍCIOS.
- PARA REGULARIZAR DÉBITOS INSCRITOS EM DÍVIDA ATIVA, DIRIJA-SE À PROCURADORIA DA DÍVIDA ATIVA.
- FICA ASSEGURADO AO MUNICÍPIO O DIREITO DE COBRANÇA DE QUALQUER DÉBITO QUE POSSA SER VERIFICADO POSTERIORMENTE.
- ESTA CERTIDÃO CONSIDERA OS PAGAMENTOS CUJA ARRECADAÇÃO JÁ CONSTE NOS REGISTROS DA PREFEITURA. PAGAMENTOS REALIZADOS NOS ÚLTIMOS 15 DIAS PODERÃO NÃO CONSTAR DA CERTIDÃO.
- A PRESENTE CERTIDÃO É EMITIDA POR PROCESSAMENTO DE DADOS E SÓ SERÁ VÁLIDA SEM RASURAS E COM CHANCELA DO TITULAR DA SECRETARIA MUNICIPAL DE FAZENDA E PLANEJAMENTO. OS INTERESSADOS PODERÃO CONFIRMAR A AUTENTICIDADE DESTA CERTIDÃO NO ENDEREÇO ELETRÔNICO <https://www.rio.rj.gov.br/web/smf>, PORTAL DA PREFEITURA, BUSCANDO "IPTU-SERVIÇOS ON LINE". PRAZO DE VALIDADE: 90 DIAS.
- A COLUNA VALOR A PAGAR DO QUADRO II APRESENTA APENAS O SALDO DEVEDOR REMANESCENTE. ASSIM, NÃO SÃO IMPRESSAS AS COTAS QUITADAS.
- PARA O IMÓVEL FOREIRO AO MUNICÍPIO A LAVRATURA DO TÍTULO DEFINITIVO DE TRANSMISSÃO DO SEU DOMÍNIO ÚTIL SÓ PODERÁ SER FEITA MEDIANTE O PAGAMENTO DO LAUDÊMIO, EXCETO NOS CASOS DE "CAUSA MORTIS" OU DE FORMA GRATUITA "INTER VIVOS", OBSERVANDO O QUE DISPÕE A LEGISLAÇÃO EM VIGOR.

NÚMERO DA CERTIDÃO
00-5.873.096/2024-8

Continua na folha 03



Andrea Senko

SECRETARIA MUNICIPAL DE FAZENDA E PLANEJAMENTO

PREFEITURA DA CIDADE DO RIO DE JANEIRO

SECRETARIA MUNICIPAL DE FAZENDA E PLANEJAMENTO- PROCURADORIA GERAL DO MUNICÍPIO
CERTIDÃO DE SITUAÇÃO FISCAL E ENFITÊUTICA DO IMÓVEL

Proprietário CENTRAIS DE ABASTECIMENTO DO ESTADO DO RIO DE JANEIRO SA	Data 20/05/2024	Folha 02/04
Endereço AVN BRASIL 19001, BOX 18 PAV 44 - IRAJA	Inscrição 3417408-6	Cód. Lograd. 08704-9

QUADRO I - DÉBITOS INSCRITOS EM DÍVIDA ATIVA

Ano/Lote/ Guia	MP	Natureza	Certidão Dívida Ativa	Vara	Tipo Trib.	IPTU	TCLLP/TCL.	TIP	TSD	Dívida Apurada	Valor a Pagar
2021/13/02	V	AMIGA	01-011628-2023	00	PREDIA	3.574,96	8,04			3.583,00	5.737,62
2021/13/03	V	AMIGA	01-011629-2023	00	PREDIA	18.967,75	37,25			19.005,00	30.940,94
2021/13/03	V	AMIGA	01-011626-2023	00	PREDIA	15.161,64	28,36			15.190,00	24.729,67
2021/13/02	V	AMIGA	01-011627-2023	00	PREDIA	2.467,61	5,39			2.473,00	3.950,60
2021/13/02	V	AMIGA	01-011624-2023	00	PREDIA	1.736,45	3,55			1.740,00	2.786,29
2021/13/03	V	AMIGA	01-011625-2023	00	PREDIA	9.210,31	17,69			9.228,00	15.023,27
2021/13/02	V	AMIGA	01-011622-2023	00	PREDIA	53.149,96	121,04			53.271,00	85.798,24
2021/13/03	V	AMIGA	01-011623-2023	00	PREDIA	139.033,94	295,06			139.329,00	226.832,29
2021/13/03	V	AMIGA	01-011621-2023	00	PREDIA	96.928,67	204,43			97.133,00	157.969,15
2021/13/03	V	AMIGA	01-011620-2023	00	PREDIA	51.802,70	107,30			51.910,00	84.422,22
2021/13/03	V	AMIGA	01-011619-2023	00	PREDIA	64.738,25	136,75			64.875,00	105.492,47
2021/13/03	V	AMIGA	01-011617-2023	00	PREDIA	22.761,86	46,14			22.808,00	37.131,68
2021/13/02	V	AMIGA	01-011618-2023	00	PREDIA	8.580,23	18,77			8.599,00	14.003,02
2022/05/01	V	AMIGA	01-168254-2023	00	PREDIA	5.000,61	11,28			5.012,09	7.184,37

QUADRO II - COTAS VENCIDAS NÃO INSCRITAS EM DÍVIDA ATIVA / COTAS A VENCER

ANO DO CARNÊ **** GUIA ** Nº COTAS **				ANO DO CARNÊ **** GUIA ** Nº COTAS **				ANO DO CARNÊ **** GUIA ** Nº COTAS **																																	
Cota	Vencimento	Valor Histórico das Parcelas	Valor a Pagar	Cota	Vencimento	Valor Histórico das Parcelas	Valor a Pagar	Cota	Vencimento	Valor Histórico das Parcelas	Valor a Pagar																														
Total Lançado												Total a Pagar Total		Total Lançado												Total a Pagar Total		Total Lançado												Total a Pagar Total	

QUADRO III - INFORMAÇÕES COMPLEMENTARES

QUADRO IV - SITUAÇÃO ENFITÊUTICA

IMÓVEL NÃO FOREIRO (não será necessário pagar laudêmio)

OBSERVAÇÕES:

- AS COLUNAS DE IPTU, TCLLP/TCL, TIP, TSD, DÍVIDA APURADA E VALOR HISTÓRICO DAS PARCELAS APRESENTAM OS VALORES ORIGINAIS DOS DÉBITOS EXPRESSOS EM MOEDA DA ÉPOCA.
- VALOR A PAGAR CALCULADO PARA A DATA DE EMISSÃO DA CERTIDÃO É EXPRESSO EM REAIS.
- MP - INDICA DÉBITOS ORIGINÁRIOS DA INSCRIÇÃO DA MAIOR PORÇÃO OU DE INSCRIÇÕES VINCULADAS.
- NOS CASOS DE CERTIDÃO DE DÍVIDA ATIVA DE NATUREZA JUDICIAL, O VALOR DEVERÁ SER ACRESCIDO DE CUSTAS JUDICIAIS E HONORÁRIOS ADVOCATÍCIOS.
- PARA REGULARIZAR DÉBITOS INSCRITOS EM DÍVIDA ATIVA, DIRIJA-SE À PROCURADORIA DA DÍVIDA ATIVA.
- FICA ASSEGURADO AO MUNICÍPIO O DIREITO DE COBRANÇA DE QUALQUER DÉBITO QUE POSSA SER VERIFICADO POSTERIORMENTE.
- ESTA CERTIDÃO CONSIDERA OS PAGAMENTOS CUJA ARRECADAÇÃO JÁ CONSTE NOS REGISTROS DA PREFEITURA. PAGAMENTOS REALIZADOS NOS ÚLTIMOS 15 DIAS PODERÃO NÃO CONSTAR DA CERTIDÃO.
- A PRESENTE CERTIDÃO É EMITIDA POR PROCESSAMENTO DE DADOS E SÓ SERÁ VÁLIDA SEM RASURAS E COM CHANCELA DO TITULAR DA SECRETARIA MUNICIPAL DE FAZENDA E PLANEJAMENTO. OS INTERESSADOS PODERÃO CONFIRMAR A AUTENTICIDADE DESTA CERTIDÃO NO ENDEREÇO ELETRÔNICO <https://www.rio.rj.gov.br/web/smf>, PORTAL DA PREFEITURA, BUSCANDO "IPTU-SERVIÇOS ON LINE". PRAZO DE VALIDADE: 90 DIAS.
- A COLUNA VALOR A PAGAR DO QUADRO II APRESENTA APENAS O SALDO DEVEDOR REMANESCENTE. ASSIM, NÃO SÃO IMPRESSAS AS COTAS QUITADAS.
- PARA O IMÓVEL FOREIRO AO MUNICÍPIO A LAVRATURA DO TÍTULO DEFINITIVO DE TRANSMISSÃO DO SEU DOMÍNIO ÚTIL SÓ PODERÁ SER FEITA MEDIANTE O PAGAMENTO DO LAUDÊMIO, EXCETO NOS CASOS DE "CAUSA MORTIS" OU DE FORMA GRATUITA "INTER VIVOS", OBSERVANDO O QUE DISPÕE A LEGISLAÇÃO EM VIGOR.

Continua na folha 04

NÚMERO DA CERTIDÃO
00-5.873.096/2024-8



Andrea Senko
SECRETARIA MUNICIPAL DE FAZENDA E PLANEJAMENTO

PREFEITURA DA CIDADE DO RIO DE JANEIRO

SECRETARIA MUNICIPAL DE FAZENDA E PLANEJAMENTO - PROCURADORIA GERAL DO MUNICÍPIO
CERTIDÃO DE SITUAÇÃO FISCAL E ENFITÉUTICA DO IMÓVEL

Proprietário CENTRAIS DE ABASTECIMENTO DO ESTADO DO RIO DE JANEIRO SA	Data 20/05/2024	Folha 03/04
Endereço AVN BRASIL 19001, BOX 18 PAV 44 - IRAJA	Inscrição 3417408-6	Cód. Lograd. 08704-9

QUADRO I - DÉBITOS INSCRITOS EM DÍVIDA ATIVA

Ano/Lote/ Guia	MP	Natureza	Certidão Dívida Ativa	Vara	Tipo Trib.	IPTU	TCLLP/TCL.	TIP	TSD	Dívida Apurada	Valor a Pagar
2021/13/03	V	AMIGA	01-011615-2023	00	PREDIA	38.102,85	78,15			38.181,00	62.160,22
2021/13/02	V	AMIGA	01-011616-2023	00	PREDIA	3.918,21	8,79			3.927,00	6.240,42
2021/13/03	V	AMIGA	01-011614-2023	00	PREDIA	37.400,30	76,70			37.477,00	60.979,09
2021/13/03	V	AMIGA	01-011612-2023	00	PREDIA	11.996,97	23,03			12.020,00	19.569,08
2021/13/02	V	AMIGA	01-011610-2023	00	PREDIA	3.747,10	7,90			3.755,00	6.091,84
2021/13/03	V	AMIGA	01-011611-2023	00	PREDIA	11.185,75	21,25			11.207,00	18.245,15
2021/13/03	V	AMIGA	01-011608-2023	00	PREDIA	5.418,20	8,80			5.425,00	8.832,24
2021/13/02	V	AMIGA	01-011609-2023	00	PREDIA	2.071,54	4,46			2.076,00	3.383,07
2021/13/02	V	AMIGA	01-011606-2023	00	PREDIA	1.407,45	3,55			1.411,00	2.298,29
2021/13/03	V	AMIGA	01-011607-2023	00	PREDIA	3.683,97	7,03			3.691,00	6.009,41
2022/05/01	V	AMIGA	01-168253-2023	00	PREDIA	811,40	1,80			813,20	1.164,92
2021/13/02	V	AMIGA	01-011604-2023	00	PREDIA	2.774,63	5,37			2.780,00	4.529,68
2021/13/03	V	AMIGA	01-011605-2023	00	PREDIA	7.258,86	14,14			7.273,00	11.841,19
2022/05/01	V	AMIGA	01-168252-2023	00	PREDIA	1.598,95	3,70			1.602,65	2.296,49

QUADRO II - COTAS VENCIDAS NÃO INSCRITAS EM DÍVIDA ATIVA / COTAS A VENCER

ANO DO CARNÉ **** GUIA ** Nº COTAS **				ANO DO CARNÉ **** GUIA ** Nº COTAS **				ANO DO CARNÉ **** GUIA ** Nº COTAS **			
Cota	Vencimento	Valor Histórico das Parcelas	Valor a Pagar	Cota	Vencimento	Valor Histórico das Parcelas	Valor a Pagar	Cota	Vencimento	Valor Histórico das Parcelas	Valor a Pagar
Total Lançado				Total Lançado				Total Lançado			
Total a Pagar Total				Total a Pagar Total				Total a Pagar Total			

QUADRO III - INFORMAÇÕES COMPLEMENTARES

QUADRO IV - SITUAÇÃO ENFITÉUTICA

IMÓVEL NÃO FOREIRO (não será necessário pagar laudêmio)

OBSERVAÇÕES:

- AS COLUNAS DE IPTU, TCLLP/TCL, TIP, TSD, DÍVIDA APURADA E VALOR HISTÓRICO DAS PARCELAS APRESENTAM OS VALORES ORIGINAIS DOS DÉBITOS EXPRESSOS EM MOEDA DA ÉPOCA.
- VALOR A PAGAR CALCULADO PARA A DATA DE EMISSÃO DA CERTIDÃO É EXPRESSO EM REAIS.
- MP - INDICA DÉBITOS ORIGINÁRIOS DA INSCRIÇÃO DA MAIOR PORÇÃO OU DE INSCRIÇÕES VINCULADAS.
- NOS CASOS DE CERTIDÃO DE DÍVIDA ATIVA DE NATUREZA JUDICIAL, O VALOR DEVERÁ SER ACRESCIDO DE CUSTAS JUDICIAIS E HONORÁRIOS ADVOCATÍCIOS.
- PARA REGULARIZAR DÉBITOS INSCRITOS EM DÍVIDA ATIVA, DIRIJA-SE À PROCURADORIA DA DÍVIDA ATIVA.
- FICA ASSEGURADO AO MUNICÍPIO O DIREITO DE COBRANÇA DE QUALQUER DÉBITO QUE POSSA SER VERIFICADO POSTERIORMENTE.
- ESTA CERTIDÃO CONSIDERA OS PAGAMENTOS CUJA ARRECADAÇÃO JÁ CONSTE NOS REGISTROS DA PREFEITURA, PAGAMENTOS REALIZADOS NOS ÚLTIMOS 15 DIAS PODERÃO NÃO CONSTAR DA CERTIDÃO.
- A PRESENTE CERTIDÃO É EMITIDA POR PROCESSAMENTO DE DADOS E SÓ SERÁ VÁLIDA SEM RASURAS E COM CHANCELA DO TITULAR DA SECRETARIA MUNICIPAL DE FAZENDA E PLANEJAMENTO. OS INTERESSADOS PODERÃO CONFIRMAR A AUTENTICIDADE DESTA CERTIDÃO NO ENDEREÇO ELETRÔNICO <https://www.rio.rj.gov.br/web/smf>, PORTAL DA PREFEITURA, BUSCANDO "IPTU-SERVIÇOS ON LINE". PRAZO DE VALIDADE: 90 DIAS.
- A COLUNA VALOR A PAGAR DO QUADRO II APRESENTA APENAS O SALDO DEVEDOR REMANESCENTE. ASSIM, NÃO SÃO IMPRESSAS AS COTAS QUITADAS.
- PARA O IMÓVEL FOREIRO AO MUNICÍPIO A LAVRATURA DO TÍTULO DEFINITIVO DE TRANSMISSÃO DO SEU DOMÍNIO ÚTIL SÓ PODERÁ SER FEITA MEDIANTE O PAGAMENTO DO LAUDÊMIO, EXCETO NOS CASOS DE "CAUSA MORTIS" OU DE FORMA GRATUITA "INTER VIVOS", OBSERVANDO O QUE DISPÕE A LEGISLAÇÃO EM VIGOR.

Continuação da folha 03

NÚMERO DA CERTIDÃO
00-5.873.096/2024-8
Andraea Senko
SECRETARIA MUNICIPAL DE FAZENDA E PLANEJAMENTO

PREFEITURA DA CIDADE DO RIO DE JANEIRO
SECRETARIA MUNICIPAL DE FAZENDA E PLANEJAMENTO - PROCURADORIA GERAL DO MUNICÍPIO
CERTIDÃO DE SITUAÇÃO FISCAL E ENFITÊUTICA DO IMÓVEL

Proprietário CENTRAIS DE ABASTECIMENTO DO ESTADO DO RIO DE JANEIRO SA	Data 20/05/2024	Folha 04/04
Endereço AVN BRASIL 19001, BOX 18 PAV 44 - IRAJA	Inscrição 3417408-6	Cód. Lograd. 08704-9

QUADRO I - DÉBITOS INSCRITOS EM DÍVIDA ATIVA

Ano/Lote/ Guia	MP	Natureza	Certidão Dívida Ativa	Vara	Tipo Trib.	IPTU	TCLLP/TCL.	TIP	TSD	Dívida Apurada	Valor a Pagar
2021/13/03	V	AMIGA	01-011802-2023	00	PREDIA	3.572,85	5,14			3.579,00	5.826,95
2021/13/02	V	AMIGA	01-011803-2023	00	PREDIA	1.367,45	3,55			1.371,00	2.233,61
2022/05/01	V	AMIGA	01-168251-2023	00	PREDIA	787,65	1,80			789,45	1.131,47
Total a pagar:										1467.123,91	

QUADRO II - COTAS VENCIDAS NÃO INSCRITAS EM DÍVIDA ATIVA / COTAS A VENCER

ANO DO CARNE **** GUIA ** Nº COTAS **				ANO DO CARNE **** GUIA ** Nº COTAS **				ANO DO CARNE **** GUIA ** Nº COTAS **			
Cota	Vencimento	Valor Histórico das Parcelas	Valor a Pagar	Cota	Vencimento	Valor Histórico das Parcelas	Valor a Pagar	Cota	Vencimento	Valor Histórico das Parcelas	Valor a Pagar
Total Lançado				Total Lançado				Total Lançado			
Total a Pagar Total				Total a Pagar Total				Total a Pagar Total			

QUADRO III - INFORMAÇÕES COMPLEMENTARES

QUADRO IV - SITUAÇÃO ENFITÊUTICA

IMÓVEL NÃO FOREIRO (não será necessário pagar laudêmio)

OBSERVAÇÕES:

- AS COLUNAS DE IPTU, TCLLP/TCL, TIP, TSD, DÍVIDA APURADA E VALOR HISTÓRICO DAS PARCELAS APRESENTAM OS VALORES ORIGINAIS DOS DÉBITOS EXPRESSOS EM MOEDA DA ÉPOCA.
- VALOR A PAGAR CALCULADO PARA A DATA DE EMISSÃO DA CERTIDÃO É EXPRESSO EM REAIS.
- MP - INDICA DÉBITOS ORIGINÁRIOS DA INSCRIÇÃO DA MAIOR PORÇÃO OU DE INSCRIÇÕES VINCULADAS.
- NOS CASOS DE CERTIDÃO DE DÍVIDA ATIVA DE NATUREZA JUDICIAL, O VALOR DEVERÁ SER ACRESCIDO DE CUSTAS JUDICIAIS E HONORÁRIOS ADVOCATÍCIOS.
- PARA REGULARIZAR DÉBITOS INSCRITOS EM DÍVIDA ATIVA, DIRIJA-SE À PROCURADORIA DA DÍVIDA ATIVA.
- FICA ASSEGURADO AO MUNICÍPIO O DIREITO DE COBRANÇA DE QUALQUER DÉBITO QUE POSSA SER VERIFICADO POSTERIORMENTE.
- ESTA CERTIDÃO CONSIDERA OS PAGAMENTOS CUJA ARRECADAÇÃO JÁ CONSTE NOS REGISTROS DA PREFEITURA. PAGAMENTOS REALIZADOS NOS ÚLTIMOS 15 DIAS PODERÃO NÃO CONSTAR DA CERTIDÃO.
- A PRESENTE CERTIDÃO É EMITIDA POR PROCESSAMENTO DE DADOS E SÓ SERÁ VÁLIDA SEM RASURAS E COM CHANCELA DO TITULAR DA SECRETARIA MUNICIPAL DE FAZENDA E PLANEJAMENTO. OS INTERESSADOS PODERÃO CONFIRMAR A AUTENTICIDADE DESTA CERTIDÃO NO ENDEREÇO ELETRÔNICO <https://www.rio.rj.gov.br/web/smf>, PORTAL DA PREFEITURA, BUSCANDO "IPTU-SERVIÇOS ON LINE". PRAZO DE VALIDADE: 90 DIAS.
- A COLUNA VALOR A PAGAR DO QUADRO II APRESENTA APENAS O SALDO DEVEDOR REMANESCENTE. ASSIM, NÃO SÃO IMPRESSAS AS COTAS QUITADAS.
- PARA O IMÓVEL FOREIRO AO MUNICÍPIO A LAVRATURA DO TÍTULO DEFINITIVO DE TRANSMISSÃO DO SEU DOMÍNIO ÚTIL SÓ PODERÁ SER FEITA MEDIANTE O PAGAMENTO DO LAUDÊMIO, EXCETO NOS CASOS DE "CAUSA MORTIS" OU DE FORMA GRATUITA "INTER VIVOS", OBSERVANDO O QUE DISPÕE A LEGISLAÇÃO EM VIGOR.

RECIBO DE ENTREGA DE ESCRITURAÇÃO CONTÁBIL DIGITAL

IDENTIFICAÇÃO DO TITULAR DA ESCRITURAÇÃO

NIRE 33202544980	CNPJ 40.326.381/0001-18
NOME EMPRESARIAL SOLAMARIS DO RIO FORNECEDORA DE FRUTAS E LEGUMES LTDA	

IDENTIFICAÇÃO DA ESCRITURAÇÃO

FORMA DA ESCRITURAÇÃO CONTÁBIL Livro Diário (Completo - sem escrituração Auxiliar)	PERÍODO DA ESCRITURAÇÃO 01/01/2022 a 31/12/2022
NATUREZA DO LIVRO Escrituração Contábil Digital do Livro Diário Geral	NÚMERO DO LIVRO 15
IDENTIFICAÇÃO DO ARQUIVO (HASH) 77.FA.E0.ED.9F.AA.18.2A.BE.8B.6A.4A.76.CC.A7.64.52.1A.47.B6	

ESTE LIVRO FOI ASSINADO COM OS SEGUINTES CERTIFICADOS DIGITAIS:

QUALIFICAÇÃO DO SIGNATARIO	CPF/CNPJ	NOME	Nº SÉRIE DO CERTIFICADO	VALIDADE	RESPONSÁVEL LEGAL
Signatário da ECD com e-CNPJ ou e-PJ	40326381000118	SOLAMARIS DO RIO FORNECEDORA DE FRUTAS E LEGUMES: 40326381000118	561262773033464948 2	07/07/2022 a 07/07/2023	Sim
Contador	01924402769	CLAUDIA REIS CHAVES DOS SANTOS: 01924402769	165369712839350976 1	15/09/2022 a 15/09/2025	Não

NÚMERO DO RECIBO:

77.FA.E0.ED.9F.AA.18.2A.BE.8B.6A.
4A.76.CC.A7.64.52.1A.47.B6-8

Escrituração recebida via Internet
pelo Agente Receptor SERPRO
em 17/05/2023 às 12:07:40

B1.92.AF.E1.3A.CD.57.BD
42.48.B4.6E.57.76.17.24

Considera-se autenticado o livro contábil a que se refere este recibo, dispensando-se a autenticação de que trata o art. 39 da Lei nº 8.934/1994. Este recibo comprova a autenticação.

BASE LEGAL: Decreto nº 1.800/1996, com a alteração do Decreto nº 8.683/2016, e arts. 39, 39-A, 39-B da Lei nº 8.934/1994 com a alteração da Lei Complementar nº 1247/2014.

TERMOS DE ABERTURA E ENCERRAMENTO



Entidade: SOLAMARIS DO RIO FORNECEDORA DE FRUTAS E LEGUMES LTDA
 Período da Escrituração: 01/01/2022 a 31/12/2022 CNPJ: 40.326.381/0001-18
 Número de Ordem do Livro: 15

TERMO DE ABERTURA

Nome Empresarial	SOLAMARIS DO RIO FORNECEDORA DE FRUTAS E LEGUMES LTDA
NIRE	33202544980
CNPJ	40.326.381/0001-18
Número de Ordem	15
Natureza do Livro	Escrituração Contábil Digital do Livro Diário Geral
Município	Rio de Janeiro
Data do arquivamento dos atos constitutivos	15/10/1991
Data de arquivamento do ato de conversão de sociedade simples em sociedade empresária	
Data de encerramento do exercício social	31/12/2022
Quantidade total de linhas do arquivo digital	260225

TERMO DE ENCERRAMENTO

Nome Empresarial	SOLAMARIS DO RIO FORNECEDORA DE FRUTAS E LEGUMES LTDA
Natureza do Livro	Escrituração Contábil Digital do Livro Diário Geral
Número de ordem	15
Quantidade total de linhas do arquivo digital	260225
Data de início	01/01/2022
Data de término	31/12/2022

Este documento é parte integrante de escrituração cuja autenticação se comprova pelo recibo de número 77.FA.E0.ED.9F.AA.18.2A.BE.8B.6A.4A.76.CC.A7.64.52.1A.47.B6-8, nos termos do Decreto nº 8.683/2016.

Este relatório foi gerado pelo Sistema Público de Escrituração Digital – Sped

BALANÇO PATRIMONIAL



Entidade: SOLAMARIS DO RIO FORNECEDORA DE FRUTAS E LEGUMES LTDA
 Período da Escrituração: 01/01/2022 a 31/12/2022 CNPJ: 40.326.381/0001-18
 Número de Ordem do Livro: 15
 Período Selecionado: 01 de Janeiro de 2022 a 31 de Março de 2022

Descrição	Nota	Saldo Inicial	Saldo Final
A T I V O		R\$ 14.326.387,44	R\$ 13.802.277,22
ATIVO CIRCULANTE		R\$ 14.326.387,44	R\$ 13.798.028,41
DISPONIVEL		R\$ 8.138.943,77	R\$ 5.477.474,81
CAIXA GERAL		R\$ 7.993.408,86	R\$ 5.476.606,21
BANCOS C/ MOVIMENTO		R\$ 113.737,43	R\$ 261,41
APLIC.FINANC.LIQUIDEZ IMEDIATA		R\$ 31.797,48	R\$ 607,19
CREDITOS P/VENDAS		R\$ 5.118.132,87	R\$ 6.998.096,73
DUPLICATAS A RECEBER		R\$ 5.118.132,87	R\$ 6.998.096,73
OUTROS CREDITOS		R\$ 235.931,95	R\$ 628.779,64
CONTAS A RECEBER		R\$ 145.860,52	R\$ 145.860,52
ADIANTAMENTO A FORNECEDORES		R\$ 0,00	R\$ 447.700,00
(-) ADIANTAMENTO P/SOCIOS/ACIONIST		R\$ (0,00)	R\$ 173,03
CREDITOS DIVERSOS		R\$ 90.071,43	R\$ 35.046,09
TRIBUTOS A RECUPERAR		R\$ 130.256,49	R\$ 173.897,53
ANTECIPACOES DE TRIBUTOS		R\$ 75.108,45	R\$ 90.025,15
TRIBUTOS A RECUPERAR		R\$ 55.148,04	R\$ 83.872,38
ESTOQUES		R\$ 703.122,36	R\$ 519.779,70
MERCADORIAS DE REVENDA		R\$ 703.122,36	R\$ 519.779,70
ATIVO PERMANENTE		R\$ 0,00	R\$ 4.248,81
IMOBILIZADO		R\$ 0,00	R\$ 4.248,81
MAQUINAS E EQUIPAMENTOS		R\$ 0,00	R\$ 4.300,00
VEICULOS E SEMOVENTES		R\$ 150.574,12	R\$ 150.574,12
(-) DEPRECIACOES ACUMULADAS		R\$ (150.574,12)	R\$ (150.625,31)
P A S S I V O		R\$ 14.326.387,44	R\$ 13.802.277,22
PASSIVO CIRCULANTE		R\$ 3.898.065,79	R\$ 3.304.706,74
DEBITOS P/ COMPRAS		R\$ 1.933.425,08	R\$ 1.111.046,28
FORNECEDORES		R\$ 1.933.425,08	R\$ 1.111.046,28
EMPRESTIMOS/FINNCIAMENTOS		R\$ 1.930.033,50	R\$ 2.175.757,17
EMPRESTIMOS BANCARIOS		R\$ 1.930.033,50	R\$ 2.175.757,17
OBRIGAÇÕES SOCIAIS		R\$ 3.547,30	R\$ 3.834,23
OBRIGACOES SOCIAIS		R\$ 3.547,30	R\$ 3.834,23
OBRIGAÇÕES FISCAIS/TRIBUTARIAS		R\$ 1.486,75	R\$ 2.316,10
OBRIGACOES FISCAIS/TRIBUTARIAS		R\$ 1.486,75	R\$ 2.316,10
OBRIGAÇÕES TRABALHISTAS		R\$ 1.241,32	R\$ 10.334,16
OBRIGACOES TRABALHISTAS		R\$ 1.241,32	R\$ 10.334,16
OUTRAS OBRIGAÇÕES		R\$ 28.331,84	R\$ 1.418,80
OUTRAS OBRIGACOES A PAGAR		R\$ 28.331,84	R\$ 1.418,80
PROVISÕES		R\$ 0,00	R\$ 0,00
PROVISOES TRIBUTARIAS		R\$ 0,00	R\$ 0,00
PATRIMONIO LIQUIDO		R\$ 10.428.321,65	R\$ 10.497.570,48
CAPITAL REALIZADO		R\$ 300.000,00	R\$ 300.000,00
CAPITAL SOCIAL		R\$ 300.000,00	R\$ 300.000,00
RESERVAS		R\$ 6.110.074,79	R\$ 6.110.074,79
RESERVAS DE LUCROS		R\$ 6.110.074,79	R\$ 6.110.074,79
LUCROS E PREJUIZOS ACUMULADOS		R\$ 4.018.246,86	R\$ 4.087.495,69
LUCROS E PREJUIZOS ACUMULADOS		R\$ 4.018.246,86	R\$ 4.087.495,69

Este documento é parte integrante de escrituração cuja autenticação se comprova pelo recibo de número 77.FA.E0.ED.9F.AA.18.2A.BE.8B.6A.4A.76.CC.A7.64.52.1A.47.B6-8, nos termos do Decreto nº 8.683/2016.

Este relatório foi gerado pelo Sistema Público de Escrituração Digital – Sped

BALANÇO PATRIMONIAL



Entidade: SOLAMARIS DO RIO FORNECEDORA DE FRUTAS E LEGUMES LTDA
 Período da Escrituração: 01/01/2022 a 31/12/2022 CNPJ: 40.326.381/0001-18
 Número de Ordem do Livro: 15
 Período Selecionado: 01 de Abril de 2022 a 30 de Junho de 2022

Descrição	Nota	Saldo Inicial	Saldo Final
ATIVO		R\$ 13.802.277,22	R\$ 13.771.738,94
ATIVO CIRCULANTE		R\$ 13.798.028,41	R\$ 13.767.597,62
DISPONIVEL		R\$ 5.477.474,81	R\$ 5.843.519,41
CAIXA GERAL		R\$ 5.476.606,21	R\$ 5.432.192,35
BANCOS C/ MOVIMENTO		R\$ 261,41	R\$ 11,00
APLIC.FINANC.LIQUIDEZ IMEDIATA		R\$ 607,19	R\$ 411.316,06
CREDITOS P/ VENDAS		R\$ 6.998.096,73	R\$ 6.716.569,16
DUPLICATAS A RECEBER		R\$ 6.998.096,73	R\$ 6.716.569,16
OUTROS CREDITOS		R\$ 628.779,64	R\$ 302.280,30
CONTAS A RECEBER		R\$ 145.860,52	R\$ 145.860,52
ADIANTAMENTO A FORNECEDORES		R\$ 447.700,00	R\$ 99.525,00
ADIANTAMENTO P/SOCIOS/ACIONIST		R\$ 173,03	R\$ 173,03
CREDITOS DIVERSOS		R\$ 35.046,09	R\$ 56.721,75
TRIBUTOS A RECUPERAR		R\$ 173.897,53	R\$ 134.926,77
ANTECIPACOES DE TRIBUTOS		R\$ 90.025,15	R\$ 129.716,59
TRIBUTOS A RECUPERAR		R\$ 83.872,38	R\$ 5.210,18
ESTOQUES		R\$ 519.779,70	R\$ 770.301,98
MERCADORIAS DE REVENDA		R\$ 519.779,70	R\$ 770.301,98
ATIVO PERMANENTE		R\$ 4.248,81	R\$ 4.141,32
IMOBILIZADO		R\$ 4.248,81	R\$ 4.141,32
MAQUINAS E EQUIPAMENTOS		R\$ 4.300,00	R\$ 4.300,00
VEICULOS E SEMOVENTES		R\$ 150.574,12	R\$ 150.574,12
(-) DEPRECIACOES ACUMULADAS		R\$ (150.625,31)	R\$ (150.732,80)
PASSIVO		R\$ 13.802.277,22	R\$ 13.771.738,94
PASSIVO CIRCULANTE		R\$ 3.304.706,74	R\$ 2.752.576,19
DEBITOS P/ COMPRAS		R\$ 1.111.046,28	R\$ 998.648,87
FORNECEDORES		R\$ 1.111.046,28	R\$ 998.648,87
EMPRESTIMOS/FINANCIAMENTOS		R\$ 2.175.757,17	R\$ 1.679.387,34
EMPRESTIMOS BANCARIOS		R\$ 2.175.757,17	R\$ 1.679.387,34
OBRIGAÇÕES SOCIAIS		R\$ 3.834,23	R\$ 4.164,47
OBRIGACOES SOCIAIS		R\$ 3.834,23	R\$ 4.164,47
OBRIGAÇÕES FISCAIS/TRIBUTARIAS		R\$ 2.316,10	R\$ 2.316,10
OBRIGACOES FISCAIS/TRIBUTARIAS		R\$ 2.316,10	R\$ 2.316,10
OBRIGAÇÕES TRABALHISTAS		R\$ 10.334,16	R\$ 9.091,16
OBRIGACOES TRABALHISTAS		R\$ 10.334,16	R\$ 9.091,16
OUTRAS OBRIGAÇÕES		R\$ 1.418,80	R\$ 1.418,80
OUTRAS OBRIGACOES A PAGAR		R\$ 1.418,80	R\$ 1.418,80
PROVISÕES		R\$ 0,00	R\$ 57.549,45
PROVISOES		R\$ 0,00	R\$ 57.549,45
PATRIMONIO LIQUIDO		R\$ 10.497.570,48	R\$ 11.019.162,75
CAPITAL REALIZADO		R\$ 300.000,00	R\$ 300.000,00
CAPITAL SOCIAL		R\$ 300.000,00	R\$ 300.000,00
RESERVAS		R\$ 6.110.074,79	R\$ 6.110.074,79
RESERVAS DE LUCROS		R\$ 6.110.074,79	R\$ 6.110.074,79
LUCROS E PREJUIZOS ACUMULADOS		R\$ 4.087.495,69	R\$ 4.609.087,96
LUCROS E PREJUIZOS ACUMULADOS		R\$ 4.087.495,69	R\$ 4.609.087,96

Este documento é parte integrante de escrituração cuja autenticação se comprova pelo recibo de número 77.FA.E0.ED.9F.AA.18.2A.BE.8B.6A.4A.76.CC.A7.64.52.1A.47.B6-8, nos termos do Decreto nº 8.683/2016.

Este relatório foi gerado pelo Sistema Público de Escrituração Digital – Sped

Versão 10.1.3 do Visualizador

Página 1 de 1

BALANÇO PATRIMONIAL



Entidade: SOLAMARIS DO RIO FORNECEDORA DE FRUTAS E LEGUMES LTDA
 Período da Escrituração: 01/01/2022 a 31/12/2022 CNPJ: 40.326.381/0001-18
 Número de Ordem do Livro: 15
 Período Selecionado: 01 de Julho de 2022 a 30 de Setembro de 2022

Descrição	Nota	Saldo Inicial	Saldo Final
A T I V O		R\$ 13.771.738,94	R\$ 14.712.870,56
ATIVO CIRCULANTE		R\$ 13.767.597,62	R\$ 14.708.836,73
DISPONIVEL		R\$ 5.843.519,41	R\$ 4.260.502,26
CAIXA GERAL		R\$ 5.432.192,35	R\$ 4.260.452,04
BANCOS C/ MOVIMENTO		R\$ 11,00	R\$ 1,00
APLIC.FINANC.LIQUIDEZ IMEDIATA		R\$ 411.316,06	R\$ 49,22
CREDITOS P/VENDAS		R\$ 6.716.569,16	R\$ 8.960.277,38
DUPLICATAS A RECEBER		R\$ 6.716.569,16	R\$ 8.960.277,38
OUTROS CREDITOS		R\$ 302.280,30	R\$ 341.363,19
CONTAS A RECEBER		R\$ 145.860,52	R\$ 145.860,52
ADIANTAMENTO A FORNECEDORES		R\$ 99.525,00	R\$ 99.525,00
ADIANTAMENTO P/SOCIOS/ACIONIST		R\$ 173,03	R\$ 173,03
CREDITOS DIVERSOS		R\$ 56.721,75	R\$ 95.804,64
TRIBUTOS A RECUPERAR		R\$ 134.926,77	R\$ 244.083,95
ANTECIPACOES DE TRIBUTOS		R\$ 129.716,59	R\$ 163.531,85
TRIBUTOS A RECUPERAR		R\$ 5.210,18	R\$ 80.552,10
ESTOQUES		R\$ 770.301,98	R\$ 902.609,95
MERCADORIAS DE REVENDA		R\$ 770.301,98	R\$ 902.609,95
A T I V O P E R M A N E N T E		R\$ 4.141,32	R\$ 4.033,83
I M O B I L I Z A D O		R\$ 4.141,32	R\$ 4.033,83
MAQUINAS E EQUIPAMENTOS		R\$ 4.300,00	R\$ 4.300,00
VEICULOS E SEMOVENTES		R\$ 150.574,12	R\$ 150.574,12
(-) DEPRECIACOES ACUMULADAS		R\$ (150.732,80)	R\$ (150.840,29)
P A S S I V O		R\$ 13.771.738,94	R\$ 14.712.870,56
PASSIVO CIRCULANTE		R\$ 2.752.576,19	R\$ 3.721.567,45
DEBITOS P/ COMPRAS		R\$ 998.648,87	R\$ 1.031.742,02
FORNECEDORES		R\$ 998.648,87	R\$ 1.031.742,02
EMPRESTIMOS/FINNCIAMENTOS		R\$ 1.679.387,34	R\$ 2.674.628,14
EMPRESTIMOS BANCARIOS		R\$ 1.679.387,34	R\$ 2.674.628,14
OBRIGAÇÕES SOCIAIS		R\$ 4.164,47	R\$ 3.856,88
OBRIGACOES SOCIAIS		R\$ 4.164,47	R\$ 3.856,88
OBRIGAÇÕES FISCAIS/TRIBUTARIAS		R\$ 2.316,10	R\$ 2.249,25
OBRIGACOES FISCAIS/TRIBUTARIAS		R\$ 2.316,10	R\$ 2.249,25
OBRIGAÇÕES TRABALHISTAS		R\$ 9.091,16	R\$ 9.091,16
OBRIGACOES TRABALHISTAS		R\$ 9.091,16	R\$ 9.091,16
OUTRAS OBRIGAÇÕES		R\$ 1.418,80	R\$ 0,00
OUTRAS OBRIGACOES A PAGAR		R\$ 1.418,80	R\$ 0,00
PROVISÕES		R\$ 57.549,45	R\$ 0,00
PROVISOES		R\$ 57.549,45	R\$ 0,00
PATRIMONIO LIQUIDO		R\$ 11.019.162,75	R\$ 10.991.303,11
CAPITAL REALIZADO		R\$ 300.000,00	R\$ 300.000,00
CAPITAL SOCIAL		R\$ 300.000,00	R\$ 300.000,00
RESERVAS		R\$ 6.110.074,79	R\$ 6.110.074,79
RESERVAS DE LUCROS		R\$ 6.110.074,79	R\$ 6.110.074,79
LUCROS E PREJUIZOS ACUMULADOS		R\$ 4.609.087,96	R\$ 4.581.228,32
LUCROS E PREJUIZOS ACUMULADOS		R\$ 4.609.087,96	R\$ 4.581.228,32

Este documento é parte integrante de escrituração cuja autenticação se comprova pelo recibo de número 77.FA.E0.ED.9F.AA.18.2A.BE.8B.6A.4A.76.CC.A7.64.52.1A.47.B6-8, nos termos do Decreto nº 8.683/2016.

Este relatório foi gerado pelo Sistema Público de Escrituração Digital – Sped

BALANÇO PATRIMONIAL



Entidade: SOLAMARIS DO RIO FORNECEDORA DE FRUTAS E LEGUMES LTDA
 Período da Escrituração: 01/01/2022 a 31/12/2022 CNPJ: 40.326.381/0001-18
 Número de Ordem do Livro: 15
 Período Selecionado: 01 de Outubro de 2022 a 31 de Dezembro de 2022

Descrição	Nota	Saldo Inicial	Saldo Final
A T I V O		R\$ 14.712.870,56	R\$ 14.330.530,92
ATIVO CIRCULANTE		R\$ 14.708.836,73	R\$ 14.320.055,58
DISPONIVEL		R\$ 4.260.502,26	R\$ 5.561.937,97
CAIXA GERAL		R\$ 4.260.452,04	R\$ 4.221.166,24
BANCOS C/ MOVIMENTO		R\$ 1,00	R\$ 1.000.011,00
APLIC.FINANC.LIQUIDEZ IMEDIATA		R\$ 49,22	R\$ 340.760,73
CREDITOS P/VENDAS		R\$ 8.960.277,38	R\$ 7.146.430,25
DUPLICATAS A RECEBER		R\$ 8.960.277,38	R\$ 7.146.430,25
OUTROS CREDITOS		R\$ 341.363,19	R\$ 479.143,18
CONTAS A RECEBER		R\$ 145.860,52	R\$ 145.860,52
ADIANTAMENTO A FORNECEDORES		R\$ 99.525,00	R\$ 304.992,90
ADIANTAMENTO P/SOCIOS/ACIONIST		R\$ 173,03	R\$ 173,03
CREDITOS DIVERSOS		R\$ 95.804,64	R\$ 28.116,73
TRIBUTOS A RECUPERAR		R\$ 244.083,95	R\$ 437.556,97
ANTECIPACOES DE TRIBUTOS		R\$ 163.531,85	R\$ 211.055,75
TRIBUTOS A RECUPERAR		R\$ 80.552,10	R\$ 226.501,22
ESTOQUES		R\$ 902.609,95	R\$ 694.987,21
MERCADORIAS DE REVENDA		R\$ 902.609,95	R\$ 694.987,21
ATIVO PERMANENTE		R\$ 4.033,83	R\$ 10.475,34
IMOBILIZADO		R\$ 4.033,83	R\$ 10.475,34
MAQUINAS E EQUIPAMENTOS		R\$ 4.300,00	R\$ 10.849,00
VEICULOS E SEMOVENTES		R\$ 150.574,12	R\$ 150.574,12
(-) DEPRECIACOES ACUMULADAS		R\$ (150.840,29)	R\$ (150.947,78)
P A S S I V O		R\$ 14.712.870,56	R\$ 14.330.530,92
PASSIVO CIRCULANTE		R\$ 3.721.567,45	R\$ 3.633.382,07
DEBITOS P/ COMPRAS		R\$ 1.031.742,02	R\$ 1.090.732,09
FORNECEDORES		R\$ 1.031.742,02	R\$ 1.090.732,09
EMPRESTIMOS/FINNCIAMENTOS		R\$ 2.674.628,14	R\$ 2.530.758,57
EMPRESTIMOS BANCARIOS		R\$ 2.674.628,14	R\$ 2.530.758,57
OBRIGAÇÕES SOCIAIS		R\$ 3.856,88	R\$ 3.918,93
OBRIGACOES SOCIAIS		R\$ 3.856,88	R\$ 3.918,93
OBRIGAÇÕES FISCAIS/TRIBUTARIAS		R\$ 2.249,25	R\$ 2.249,25
OBRIGACOES FISCAIS/TRIBUTARIAS		R\$ 2.249,25	R\$ 2.249,25
OBRIGAÇÕES TRABALHISTAS		R\$ 9.091,16	R\$ 1.460,58
OBRIGACOES TRABALHISTAS		R\$ 9.091,16	R\$ 1.460,58
OUTRAS OBRIGAÇÕES		R\$ 0,00	R\$ 4.262,65
OUTRAS OBRIGACOES A PAGAR		R\$ 0,00	R\$ 4.262,65
PATRIMONIO LIQUIDO		R\$ 10.991.303,11	R\$ 10.697.148,85
CAPITAL REALIZADO		R\$ 300.000,00	R\$ 300.000,00
CAPITAL SOCIAL		R\$ 300.000,00	R\$ 300.000,00
RESERVAS		R\$ 6.110.074,79	R\$ 6.110.074,79
RESERVAS DE LUCROS		R\$ 6.110.074,79	R\$ 6.110.074,79
LUCROS E PREJUIZOS ACUMULADOS		R\$ 4.581.228,32	R\$ 4.287.074,06
LUCROS E PREJUIZOS ACUMULADOS		R\$ 4.581.228,32	R\$ 4.287.074,06

Este documento é parte integrante de escrituração cuja autenticação se comprova pelo recibo de número 77.FA.E0.ED.9F.AA.18.2A.BE.8B.6A.4A.76.CC.A7.64.52.1A.47.B6-8, nos termos do Decreto nº 8.683/2016.

Este relatório foi gerado pelo Sistema Público de Escrituração Digital – Sped

DEMONSTRAÇÃO DE RESULTADO DO EXERCÍCIO



Entidade: SOLAMARIS DO RIO FORNECEDORA DE FRUTAS E LEGUMES LTDA
Período da Escrituração: 01/01/2022 a 31/12/2022 **CNPJ:** 40.326.381/0001-18
Número de Ordem do Livro: 15
Período Selecionado: 01 de Janeiro de 2022 a 31 de Março de 2022

Descrição	Nota	Saldo anterior	Saldo atual
RECEITA BRUTA		R\$ 4.013.932,94	R\$ 6.187.506,77
VENDAS DE MERCADORIAS		R\$ 4.013.917,11	R\$ 6.187.506,77
(-) RECEITAS DIVERSAS		R\$ 15,83	R\$ (0,00)
(-) (-) DEDUÇÕES DA RECEITA BRUTA		R\$ (215.951,08)	R\$ (319.988,02)
(-) DEDUCOES DA RECEITA BRUTA		R\$ (215.951,08)	R\$ (319.988,02)
(-) CANC/DESC. E DEVOLUCOES		R\$ 157,52	R\$ (0,00)
(-) IMPOSTOS S/VENDAS		R\$ (216.108,60)	R\$ (319.988,02)
RECEITA LÍQUIDA		R\$ 3.797.981,86	R\$ 5.867.518,75
(-) CUSTO DAS VENDAS/SERVIÇOS		R\$ (3.121.396,47)	R\$ (5.017.969,51)
(-) CUSTO DAS MERCADORIAS VENDIDAS		R\$ (3.121.396,47)	R\$ (5.017.969,51)
LUCRO BRUTO		R\$ 676.585,39	R\$ 849.549,24
(-) DESPESAS OPERACIONAIS		R\$ (996.535,33)	R\$ (696.539,91)
(-) REMUNERAÇÃO DE DIRIGENTES		R\$ (33.060,00)	R\$ (36.906,63)
(-) DESPESAS COM PESSOAL		R\$ (5.676,01)	R\$ (4.063,50)
(-) DESPESAS COM PESSOAL		R\$ (5.676,01)	R\$ (4.063,50)
(-) SERVIÇOS PRESTADOS		R\$ (19.358,77)	R\$ (41.170,75)
(-) SERV.PRESTADOS P/TERCEIROS/PJ		R\$ (19.358,77)	R\$ (41.170,75)
(-) ENCARGOS SOCIAIS.		R\$ (8.747,66)	R\$ (8.825,86)
(-) ALUGUEIS E ARRENDAMENTOS		R\$ (40.460,42)	R\$ (15.941,21)
(-) UTILIDADES E SERVICOS		R\$ 0,00	R\$ (396,75)
(-) CONSERVACAO E MANUTENCAO		R\$ (27.574,83)	R\$ (54.838,30)
(-) DEPRECIACOES E AMORTIZACOES		R\$ 0,00	R\$ (51,19)
(-) OUTRAS DESPESAS		R\$ (26.305,16)	R\$ (58.274,68)
(-) DESPESAS GERAIS		R\$ (694.401,90)	R\$ (295.189,67)
(-) DESPESAS TRIBUTARIAS		R\$ (140.950,58)	R\$ (180.881,37)
(-) DESPESAS FINANCEIRAS LÍQUIDAS		R\$ (55.987,73)	R\$ (69.779,41)
(-) DESPESAS FINANCEIRAS		R\$ (55.987,73)	R\$ (69.779,41)
OUTRAS RECEITAS E DESPESAS OPERACIONAIS		R\$ (3.091,09)	R\$ 1,84
(-) DESPESAS NÃO OPERACIONAIS		R\$ (3.091,38)	R\$ (0,00)
RECEITAS FINANCEIRAS		R\$ 0,29	R\$ 1,84
JUROS E DESCONTOS		R\$ 0,29	R\$ 1,84
RESULTADO OPERACIONAL LÍQUIDO		R\$ (379.028,76)	R\$ 83.231,76
RESULTADO ANTES DOS IMPOSTOS		R\$ (379.028,76)	R\$ 83.231,76
(-) PROVISÃO PARA IR E CSLL		R\$ 0,00	R\$ (13.982,93)
(-) PROVISÕES SOBRE O LUCRO		R\$ 0,00	R\$ (13.982,93)
(-) PROVISOES SOBRE O LUCRO		R\$ 0,00	R\$ (13.982,93)
RESULTADO LÍQUIDO		R\$ (379.028,76)	R\$ 69.248,83
RESULTADO LÍQUIDO APÓS PARTICIPAÇÕES		R\$ (379.028,76)	R\$ 69.248,83

Este documento é parte integrante de escrituração cuja autenticação se comprova pelo recibo de número 77.FA.E0.ED.9F.AA.18.2A.BE.8B.6A.4A.76.CC.A7.64.52.1A.47.B6-8, nos termos do Decreto nº 8.683/2016.

Este relatório foi gerado pelo Sistema Público de Escrituração Digital – Sped

DEMONSTRAÇÃO DE RESULTADO DO EXERCÍCIO



Entidade: SOLAMARIS DO RIO FORNECEDORA DE FRUTAS E LEGUMES LTDA
Período da Escrituração: 01/01/2022 a 31/12/2022 **CNPJ:** 40.326.381/0001-18
Número de Ordem do Livro: 15
Período Selecionado: 01 de Abril de 2022 a 30 de Junho de 2022

Descrição	Nota	Saldo anterior	Saldo atual
RECEITA BRUTA		R\$ 6.187.506,77	R\$ 7.064.169,24
VENDAS DE MERCADORIAS		R\$ 6.187.506,77	R\$ 7.064.169,24
(-) (-) DEDUÇÕES DA RECEITA BRUTA		R\$ (319.988,02)	R\$ (325.562,92)
(-) DEDUCOES DA RECEITA BRUTA		R\$ (319.988,02)	R\$ (325.562,92)
CANC/DESC. E DEVOLUCOES		R\$ 0,00	R\$ 19.042,60
(-) IMPOSTOS S/VENDAS		R\$ (319.988,02)	R\$ (344.605,52)
RECEITA LÍQUIDA		R\$ 5.867.518,75	R\$ 6.738.606,32
(-) CUSTO DAS VENDAS/SERVIÇOS		R\$ (5.017.969,51)	R\$ (5.313.129,68)
(-) CUSTO DAS MERCADORIAS VENDIDAS		R\$ (5.017.969,51)	R\$ (5.313.129,68)
LUCRO BRUTO		R\$ 849.549,24	R\$ 1.425.476,64
(-) DESPESAS OPERACIONAIS		R\$ (696.539,91)	R\$ (874.085,37)
(-) REMUNERAÇÃO DE DIRIGENTES		R\$ (36.906,63)	R\$ (36.360,00)
(-) DESPESAS COM PESSOAL		R\$ (4.063,50)	R\$ (4.630,28)
(-) DESPESAS COM PESSOAL		R\$ (4.063,50)	R\$ (4.630,28)
(-) SERVIÇOS PRESTADOS		R\$ (41.170,75)	R\$ (32.063,37)
(-) SERV.PRESTADOS P/TERCEIROS/PJ		R\$ (41.170,75)	R\$ (32.063,37)
(-) ENCARGOS SOCIAIS.		R\$ (8.825,86)	R\$ (9.295,22)
(-) BENEFICIOS A EMPREGADOS		R\$ 0,00	R\$ (3.640,63)
(-) ALUGUEIS E ARRENDAMENTOS		R\$ (15.941,21)	R\$ (34.223,36)
(-) UTILIDADES E SERVICOS		R\$ (396,75)	R\$ (347,59)
(-) CONSERVACAO E MANUTENCAO		R\$ (54.838,30)	R\$ (58.766,23)
(-) DEPRECIACOES E AMORTIZACOES		R\$ (51,19)	R\$ (107,49)
(-) OUTRAS DESPESAS		R\$ (58.274,68)	R\$ (71.193,10)
(-) DESPESAS GERAIS		R\$ (295.189,67)	R\$ (199.228,96)
(-) DESPESAS TRIBUTARIAS		R\$ (180.881,37)	R\$ (424.229,14)
(-) DESPESAS FINANCEIRAS LÍQUIDAS		R\$ (69.779,41)	R\$ (45.078,31)
(-) DESPESAS FINANCEIRAS		R\$ (69.779,41)	R\$ (45.078,31)
OUTRAS RECEITAS E DESPESAS OPERACIONAIS		R\$ 1,84	R\$ 15.279,31
RECEITAS FINANCEIRAS		R\$ 1,84	R\$ 15.279,31
JUROS E DESCONTOS		R\$ 1,84	R\$ 15.279,31
RESULTADO OPERACIONAL LÍQUIDO		R\$ 83.231,76	R\$ 521.592,27
RESULTADO ANTES DOS IMPOSTOS		R\$ 83.231,76	R\$ 521.592,27
(-) PROVISÃO PARA IR E CSLL		R\$ (13.982,93)	R\$ (0,00)
(-) PROVISÕES SOBRE O LUCRO		R\$ (13.982,93)	R\$ (0,00)
(-) PROVISOES SOBRE O LUCRO		R\$ (13.982,93)	R\$ (0,00)
RESULTADO LÍQUIDO		R\$ 69.248,83	R\$ 521.592,27
RESULTADO LÍQUIDO APÓS PARTICIPAÇÕES		R\$ 69.248,83	R\$ 521.592,27

Este documento é parte integrante de escrituração cuja autenticação se comprova pelo recibo de número 77.FA.E0.ED.9F.AA.18.2A.BE.8B.6A.4A.76.CC.A7.64.52.1A.47.B6-8, nos termos do Decreto nº 8.683/2016.

Este relatório foi gerado pelo Sistema Público de Escrituração Digital – Sped

DEMONSTRAÇÃO DE RESULTADO DO EXERCÍCIO



Entidade: SOLAMARIS DO RIO FORNECEDORA DE FRUTAS E LEGUMES LTDA
 Período da Escrituração: 01/01/2022 a 31/12/2022 CNPJ: 40.326.381/0001-18
 Número de Ordem do Livro: 15
 Período Selecionado: 01 de Julho de 2022 a 30 de Setembro de 2022

Descrição	Nota	Saldo anterior	Saldo atual
RECEITA BRUTA		R\$ 7.064.169,24	R\$ 8.517.888,46
VENDAS DE MERCADORIAS		R\$ 7.064.169,24	R\$ 8.517.888,46
(-) (-) DEDUÇÕES DA RECEITA BRUTA		R\$ (325.562,92)	R\$ (415.405,05)
(-) DEDUCOES DA RECEITA BRUTA		R\$ (325.562,92)	R\$ (415.405,05)
(-) CANC/DESC. E DEVOLUCOES		R\$ 19.042,60	R\$ (0,00)
(-) IMPOSTOS S/VENDAS		R\$ (344.605,52)	R\$ (415.405,05)
RECEITA LÍQUIDA		R\$ 6.738.606,32	R\$ 8.102.483,41
(-) CUSTO DAS VENDAS/SERVIÇOS		R\$ (5.313.129,68)	R\$ (7.253.430,37)
(-) CUSTO DAS MERCADORIAS VENDIDAS		R\$ (5.313.129,68)	R\$ (7.253.430,37)
LUCRO BRUTO		R\$ 1.425.476,64	R\$ 849.053,04
(-) DESPESAS OPERACIONAIS		R\$ (874.085,37)	R\$ (865.775,53)
(-) REMUNERAÇÃO DE DIRIGENTES		R\$ (36.360,00)	R\$ (36.360,00)
(-) DESPESAS COM PESSOAL		R\$ (4.630,28)	R\$ (4.063,50)
(-) DESPESAS COM PESSOAL		R\$ (4.630,28)	R\$ (4.063,50)
(-) SERVIÇOS PRESTADOS		R\$ (32.063,37)	R\$ (27.755,31)
(-) SERV.PRESTADOS P/TERCEIROS/PJ		R\$ (32.063,37)	R\$ (27.755,31)
(-) ENCARGOS SOCIAIS.		R\$ (9.295,22)	R\$ (9.584,13)
(-) BENEFÍCIOS A EMPREGADOS		R\$ (3.640,63)	R\$ (0,00)
(-) ALUGUEIS E ARRENDAMENTOS		R\$ (34.223,36)	R\$ (24.910,18)
(-) UTILIDADES E SERVIÇOS		R\$ (347,59)	R\$ (279,60)
(-) CONSERVAÇÃO E MANUTENÇÃO		R\$ (58.766,23)	R\$ (53.369,89)
(-) DEPRECIACOES E AMORTIZACOES		R\$ (107,49)	R\$ (107,49)
(-) OUTRAS DESPESAS		R\$ (71.193,10)	R\$ (58.603,35)
(-) DESPESAS GERAIS		R\$ (199.228,96)	R\$ (556.151,26)
(-) DESPESAS TRIBUTARIAS		R\$ (424.229,14)	R\$ (94.590,82)
(-) DESPESAS FINANCEIRAS LÍQUIDAS		R\$ (45.078,31)	R\$ (19.847,40)
(-) DESPESAS FINANCEIRAS		R\$ (45.078,31)	R\$ (19.847,40)
OUTRAS RECEITAS E DESPESAS OPERACIONAIS		R\$ 15.279,31	R\$ 8.710,25
RECEITAS FINANCEIRAS		R\$ 15.279,31	R\$ 8.710,25
JUROS E DESCONTOS		R\$ 15.279,31	R\$ 8.710,25
(-) RESULTADO OPERACIONAL LÍQUIDO		R\$ 521.592,27	R\$ (27.859,64)
(-) RESULTADO ANTES DOS IMPOSTOS		R\$ 521.592,27	R\$ (27.859,64)
(-) RESULTADO LÍQUIDO		R\$ 521.592,27	R\$ (27.859,64)
(-) RESULTADO LÍQUIDO APÓS PARTICIPAÇÕES		R\$ 521.592,27	R\$ (27.859,64)

Este documento é parte integrante de escrituração cuja autenticação se comprova pelo recibo de número 77.FA.E0.ED.9F.AA.18.2A.BE.8B.6A.4A.76.CC.A7.64.52.1A.47.B6-8, nos termos do Decreto nº 8.683/2016.

Este relatório foi gerado pelo Sistema Público de Escrituração Digital – Sped

DEMONSTRAÇÃO DE RESULTADO DO EXERCÍCIO



Entidade: SOLAMARIS DO RIO FORNECEDORA DE FRUTAS E LEGUMES LTDA
Período da Escrituração: 01/01/2022 a 31/12/2022 **CNPJ:** 40.326.381/0001-18
Número de Ordem do Livro: 15
Período Selecionado: 01 de Outubro de 2022 a 31 de Dezembro de 2022

Descrição	Nota	Saldo anterior	Saldo atual
RECEITA BRUTA		R\$ 8.517.888,46	R\$ 7.984.733,10
VENDAS DE MERCADORIAS		R\$ 8.517.888,46	R\$ 7.984.733,10
(-) (-) DEDUÇÕES DA RECEITA BRUTA		R\$ (415.405,05)	R\$ (454.338,93)
(-) DEDUCOES DA RECEITA BRUTA		R\$ (415.405,05)	R\$ (454.338,93)
CANC/DESC. E DEVOLUCOES		R\$ 0,00	R\$ 777,00
(-) IMPOSTOS S/VENDAS		R\$ (415.405,05)	R\$ (455.115,93)
RECEITA LÍQUIDA		R\$ 8.102.483,41	R\$ 7.530.394,17
(-) CUSTO DAS VENDAS/SERVIÇOS		R\$ (7.253.430,37)	R\$ (5.766.924,78)
(-) CUSTO DAS MERCADORIAS VENDIDAS		R\$ (7.253.430,37)	R\$ (5.766.924,78)
LUCRO BRUTO		R\$ 849.053,04	R\$ 1.763.469,39
(-) DESPESAS OPERACIONAIS		R\$ (865.775,53)	R\$ (1.993.260,62)
(-) REMUNERAÇÃO DE DIRIGENTES		R\$ (36.360,00)	R\$ (36.360,00)
(-) DESPESAS COM PESSOAL		R\$ (4.063,50)	R\$ (5.164,92)
(-) DESPESAS COM PESSOAL		R\$ (4.063,50)	R\$ (5.164,92)
(-) SERV.PRESTADOS P/TERCEIROS/PF		R\$ 0,00	R\$ (741.423,00)
(-) SERVIÇOS PRESTADOS		R\$ (27.755,31)	R\$ (18.002,44)
(-) SERV.PRESTADOS P/TERCEIROS/PJ		R\$ (27.755,31)	R\$ (18.002,44)
(-) ENCARGOS SOCIAIS.		R\$ (9.584,13)	R\$ (9.694,00)
BENEFÍCIOS A EMPREGADOS		R\$ 0,00	R\$ 285,30
(-) ALUGUEIS E ARRENDAMENTOS		R\$ (24.910,18)	R\$ (37.935,98)
(-) UTILIDADES E SERVICOS		R\$ (279,60)	R\$ (450,96)
(-) CONSERVACAO E MANUTENCAO		R\$ (53.369,89)	R\$ (48.494,24)
(-) DEPRECIACOES E AMORTIZACOES		R\$ (107,49)	R\$ (107,49)
(-) OUTRAS DESPESAS		R\$ (58.603,35)	R\$ (34.841,66)
(-) DESPESAS GERAIS		R\$ (556.151,26)	R\$ (991.785,88)
(-) DESPESAS TRIBUTARIAS		R\$ (94.590,82)	R\$ (69.285,35)
(-) DESPESAS FINANCEIRAS LÍQUIDAS		R\$ (19.847,40)	R\$ (70.763,78)
(-) DESPESAS FINANCEIRAS		R\$ (19.847,40)	R\$ (70.763,78)
OUTRAS RECEITAS E DESPESAS OPERACIONAIS		R\$ 8.710,25	R\$ 6.400,75
RECEITAS FINANCEIRAS		R\$ 8.710,25	R\$ 6.400,75
JUROS E DESCONTOS		R\$ 8.710,25	R\$ 6.400,75
(-) RESULTADO OPERACIONAL LÍQUIDO		R\$ (27.859,64)	R\$ (294.154,26)
(-) RESULTADO ANTES DOS IMPOSTOS		R\$ (27.859,64)	R\$ (294.154,26)
(-) RESULTADO LÍQUIDO		R\$ (27.859,64)	R\$ (294.154,26)
(-) RESULTADO LÍQUIDO APÓS PARTICIPAÇÕES		R\$ (27.859,64)	R\$ (294.154,26)

Este documento é parte integrante de escrituração cuja autenticação se comprova pelo recibo de número 77.FA.E0.ED.9F.AA.18.2A.BE.8B.6A.4A.76.CC.A7.64.52.1A.47.B6-8, nos termos do Decreto nº 8.683/2016.

Este relatório foi gerado pelo Sistema Público de Escrituração Digital – Sped

SOLAMARIS DO RIO FORNECEDORA DE FRUTAS E LEGUMES LTDA ME
CNPJ 40.326.381/0001-18
DADOS REFERENTE: BALANÇO LEVANTADO EM 31/03/2022

CORRENTE	<u>ATIVO CIRCULANTE</u>		<u>13.798.028,41</u>		4,1753
	PASSIVO CIRCULANTE		3.304.706,74		

GERAL	<u>AT CIRC +R. A L.PRAZO</u>		<u>13.798.028,41</u>		4,1753
	PASS.CIRC +PASS Ñcirc		3.304.706,74		

INDIVID.	<u>PSS.CIRC+EXIG.L.P</u>		<u>3.304.706,74</u>		0,2394
TOTAL	ATIVO TOTAL		13.802.277,22		

SECA	<u>AT CIRC-ESTOQUE</u>		<u>13.278.248,71</u>		4,0180
		PASS CIRC	3.304.706,74		

SOLAMARIS DO RIO FORNECEDORA DE FRUTAS E LEGUMES LTDA



MARIO FRANCISCO TOSCANO

CPF 832.084.107-00

ADMINISTRADOR

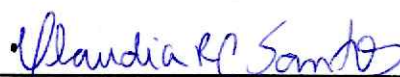

CLAUDIA REIS CHAVES DOS SANTOS

CPF:019.244.027- CRC 078136-02/RJ

TÉCNICO EM CONTABILIDADE

SOLAMARIS DO RIO FORNECEDORA DE FRUTAS E LEGUMES LTDA ME
CNPJ 40.326.381/0001-18
DADOS REFERENTE: BALANÇO LEVANTADO EM 30/06/2022

CORRENTE	<u>ATIVO CIRCULANTE</u>		<u>13.767.597,62</u>		5,0017
	PASSIVO CIRCULANTE		2.752.576,19		

GERAL	<u>AT CIRC +R. A L.PRAZO</u>		<u>13.757.597,62</u>		4,9981
	PASS.CIRC +PASS Ñcirc		2.752.576,19		

INDIVID.	<u>PSS.CIRC+EXIG.L.P</u>		<u>2.752.576,19</u>		0,1999
TOTAL	ATIVO TOTAL		13.771.738,94		

SECA	<u>AT CIRC-ESTOQUE</u>		<u>12.997.295,64</u>		4,7219
	PASS CIRC		2.752.576,19		

SOLAMARIS DO RIO FORNECEDORA DE FRUTAS E LEGUMES LTDA



MARIO FRANCISCO TOSCANO

CPF 832.084.107-00

ADMINISTRADOR



CLAUDIA REIS CHAVES DOS SANTOS

CPF:019.244.027- CRC 078136-02/RJ

TÉCNICO EM CONTABILIDADE

SOLAMARIS DO RIO FORNECEDORA DE FRUTAS E LEGUMES LTDA ME
CNPJ 40.326.381/0001-18
DADOS REFERENTE: BALANÇO LEVANTADO EM 30/09/2022

CORRENTE	<u>ATIVO CIRCULANTE</u>		<u>14.708.836,73</u>		3,9523
	PASSIVO CIRCULANTE		3.721.567,45		

GERAL	<u>AT CIRC +R. A L.PRAZO</u>		<u>14.708.836,73</u>		3,9523
	PASS.CIRC +PASS Ñcirc		3.721.567,45		

INDIVID.	<u>PSS.CIRC+EXIG.L.P</u>		<u>3.721.567,45</u>		0,2529
TOTAL	ATIVO TOTAL		14.712.870,56		

SECA	<u>AT CIRC-ESTOQUE</u>		<u>13.806.226,78</u>		3,7098
		PASS CIRC	3.721.567,45		

SOLAMARIS DO RIO FORNECEDORA DE FRUTAS E LEGUMES LTDA



MARIO FRANCISCO TOSCANO

CPF 832.084.107-00

ADMINISTRADOR



CLAUDIA REIS CHAVES DOS SANTOS

CPF:019.244.027- CRC 078136-02/RJ

TÉCNICO EM CONTABILIDADE

SOLAMARIS DO RIO FORNECEDORA DE FRUTAS E LEGUMES LTDA ME
CNPJ 40.326.381/0001-18
DADOS REFERENTE: BALANÇO LEVANTADO EM 31/12/2022

CORRENTE	<u>ATIVO CIRCULANTE</u>		<u>14.320.055,58</u>		3,9412
	PASSIVO CIRCULANTE		3.633.382,07		

GERAL	<u>AT CIRC +R. A L.PRAZO</u>		<u>14.320.055,58</u>		3,9412
	PASS.CIRC +PASS Ñcirc		3.633.382,07		

INDIVID.	<u>PSS.CIRC+EXIG.L.P</u>		<u>3.633.382,07</u>		0,2535
TOTAL	ATIVO TOTAL		14.330.530,92		

SECA	<u>AT CIRC-ESTOQUE</u>		<u>13.625.068,37</u>		3,7500
		PASS CIRC	3.633.382,07		

SOLAMARIS DO RIO FORNECEDORA DE FRUTAS E LEGUMES LTDA



MARIO FRANCISCO TOSCANO

CPF 832.084.107-00

ADMINISTRADOR

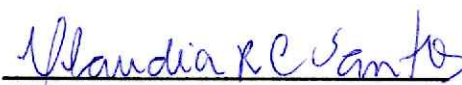

CLAUDIA REIS CHAVES DOS SANTOS

CPF:019.244.027- CRC 078136-02/RJ

TÉCNICO EM CONTABILIDADE

RECIBO DE ENTREGA DE ESCRITURAÇÃO CONTÁBIL DIGITAL

IDENTIFICAÇÃO DO TITULAR DA ESCRITURAÇÃO

NIRE 33202544980	CNPJ 40.326.381/0001-18
NOME EMPRESARIAL SOLAMARIS DO RIO FORNECEDORA DE FRUTAS E LEGUMES LTDA	

IDENTIFICAÇÃO DA ESCRITURAÇÃO

FORMA DA ESCRITURAÇÃO CONTÁBIL Livro Diário (Completo - sem escrituração Auxiliar)	PERÍODO DA ESCRITURAÇÃO 01/01/2023 a 31/12/2023
NATUREZA DO LIVRO Escrituração Contábil Digital do Livro Diário Geral	NÚMERO DO LIVRO 16
IDENTIFICAÇÃO DO ARQUIVO (HASH) 50.C7.07.80.CF.8E.68.C8.12.F6.16.94.72.9C.12.73.7B.84.90.09	

ESTE LIVRO FOI ASSINADO COM OS SEGUINTES CERTIFICADOS DIGITAIS:

QUALIFICAÇÃO DO SIGNATARIO	CPF/CNPJ	NOME	Nº SÉRIE DO CERTIFICADO	VALIDADE	RESPONSÁVEL LEGAL
Outros	83208410700	MARIO FRANCISCO TOSCANO:83208410700	221663370100076899 2	12/09/2023 a 11/09/2024	Sim
Signatário da ECD com e-CNPJ ou e-PJ	40326381000118	SOLAMARIS DO RIO FORNECEDORA DE FRUTAS E LEGUMES: 40326381000118	515427829621012348 0	04/07/2023 a 03/07/2024	Não
Contador	01924402769	CLAUDIA REIS CHAVES DOS SANTOS: 01924402769	165369712839350976 1	15/09/2022 a 15/09/2025	Não

NÚMERO DO RECIBO:

50.C7.07.80.CF.8E.68.C8.12.F6.
16.94.72.9C.12.73.7B.84.90.09-4

Escrituração recebida via Internet
pelo Agente Receptor SERPRO

em 19/06/2024 às 19:40:53

16.B6.A2.BB.FD.18.B3.FF
85.42.26.26.22.9F.5B.69

Considera-se autenticado o livro contábil a que se refere este recibo, dispensando-se a autenticação de que trata o art. 39 da Lei nº 8.934/1994. Este recibo comprova a autenticação.

BASE LEGAL: Decreto nº 1.800/1996, com a alteração do Decreto nº 8.683/2016, e arts. 39, 39-A, 39-B da Lei nº 8.934/1994 com a alteração da Lei Complementar nº 1247/2014.

TERMOS DE ABERTURA E ENCERRAMENTO



Entidade: SOLAMARIS DO RIO FORNECEDORA DE FRUTAS E LEGUMES LTDA
Período da Escrituração: 01/01/2023 a 31/12/2023 CNPJ: 40.326.381/0001-18
Número de Ordem do Livro: 16

TERMO DE ABERTURA

Nome Empresarial	SOLAMARIS DO RIO FORNECEDORA DE FRUTAS E LEGUMES LTDA
NIRE	33202544980
CNPJ	40.326.381/0001-18
Número de Ordem	16
Natureza do Livro	Escrituração Contábil Digital do Livro Diário Geral
Município	Rio de Janeiro
Data do arquivamento dos atos constitutivos	15/10/1991
Data de arquivamento do ato de conversão de sociedade simples em sociedade empresária	
Data de encerramento do exercício social	31/12/2023
Quantidade total de linhas do arquivo digital	345771

TERMO DE ENCERRAMENTO

Nome Empresarial	SOLAMARIS DO RIO FORNECEDORA DE FRUTAS E LEGUMES LTDA
Natureza do Livro	Escrituração Contábil Digital do Livro Diário Geral
Número de ordem	16
Quantidade total de linhas do arquivo digital	345771
Data de início	01/01/2023
Data de término	31/12/2023

Este documento é parte integrante de escrituração cuja autenticação se comprova pelo recibo de número 50.C7.07.80.CF.8E.68.C8.12.F6.16.94.72.9C.12.73.7B.84.90.09-4, nos termos do Decreto nº 8.683/2016.

Este relatório foi gerado pelo Sistema Público de Escrituração Digital – Sped

Versão 10.2.1 do Visualizador

ASSINANTES ESCRITURAÇÃO



Entidade: SOLAMARIS DO RIO FORNECEDORA DE FRUTAS E LEGUMES LTDA

Período da Escrituração: 01/01/2023 a 31/12/2023

CNPJ: 40.326.381/0001-18

Número de Ordem do Livro: 16

Nome do Signatário	CPF/CNPJ	CRC do Contabilista	Sequencial do CRC	Data de Validade da CRPC	CRC Expedidor	Telefone do Signatário	Email do Signatário	Responsável Assinatura ECD S/N
MARIO FRANCISCO TOSCANO	832.084.107-00							S
	Código Qualificação Assinante:			999-Outros				
	Qualificação Assinante:			Outros				
SOLAMARIS DO RIO FORNEC FRUTAS LEGUM LTDA	40.326.381/0001-18							N
	Código Qualificação Assinante:			001-Pessoa Jurídica (e-CNPJ ou e-PJ)				
	Qualificação Assinante:			Signatário da ECD com e-CNPJ ou e-PJ				
CLAUDIA REIS CHAVES DOS SANTOS	019.244.027-69	RJ07813602	931486	07/03/2019	RJ	2138995954	contabil@kfcontservice.com.br	N
	Código Qualificação Assinante:			900-Contador/Contabilista				
	Qualificação Assinante:			Contador				

DADOS DAS ASSINATURAS



Entidade: SOLAMARIS DO RIO FORNECEDORA DE FRUTAS E LEGUMES LTDA
Período da Escrituração: 01/01/2023 a 31/12/2023 CNPJ: 40.326.381/0001-18
Número de Ordem do Livro: 16

Dados das Assinaturas da Escrituração

Qualificação do Assinante	Outros
Tipo do Certificado	Pessoa Física
CPF / CNPJ	832.084.107-00
Nº de Série do Certificado	2216633701000768992
Nome do Signatário	MARIO FRANCISCO TOSCANO:83208410700
Autoridade Certificadora Emissora	AC VALID RFB v5
Validade	12/09/2023 a 11/09/2024

Qualificação do Assinante	Signatário da ECD com e-CNPJ ou e-PJ
Tipo do Certificado	Pessoa Jurídica
CPF / CNPJ	832.084.107-00
Nº de Série do Certificado	5154278296210123480
Nome do Signatário	SOLAMARIS DO RIO FORNECEDORA DE FRUTAS E LEGUMES:40326381000118
Autoridade Certificadora Emissora	AC VALID RFB v5
Validade	04/07/2023 a 03/07/2024

DADOS DAS ASSINATURAS

Entidade: SOLAMARIS DO RIO FORNECEDORA DE FRUTAS E LEGUMES LTDA
Período da Escrituração: 01/01/2023 a 31/12/2023 CNPJ: 40.326.381/0001-18
Número de Ordem do Livro: 16

Dados das Assinaturas da Escrituração

Qualificação do Assinante	Contador
Tipo do Certificado	Pessoa Física
CPF / CNPJ	019.244.027-69
Nº de Série do Certificado	1653697128393509761
Nome do Signatário	CLAUDIA REIS CHAVES DOS SANTOS:01924402769
Autoridade Certificadora Emissora	AC VALID RFB v5
Validade	15/09/2022 a 15/09/2025

BALANÇO PATRIMONIAL

Entidade: SOLAMARIS DO RIO FORNECEDORA DE FRUTAS E LEGUMES LTDA
Período da Escrituração: 01/01/2023 a 31/12/2023 CNPJ: 40.326.381/0001-18
Número de Ordem do Livro: 16
Período Selecionado: 01 de Janeiro de 2023 a 31 de Março de 2023

Descrição	Nota	Saldo Inicial	Saldo Final
A T I V O		R\$ 14.330.530,92	R\$ 16.309.939,94
ATIVO CIRCULANTE		R\$ 14.320.055,58	R\$ 15.957.367,17
DISPONIVEL		R\$ 5.561.937,97	R\$ 5.411.714,36
CAIXA GERAL		R\$ 4.221.166,24	R\$ 4.159.568,49
BANCOS C/ MOVIMENTO		R\$ 1.000.011,00	R\$ 977.664,91
APLIC.FINANC.LIQUIDEZ IMEDIATA		R\$ 340.760,73	R\$ 274.480,96
CREDITOS P/VENDAS		R\$ 7.146.430,25	R\$ 9.210.629,48
DUPLICATAS A RECEBER		R\$ 7.146.430,25	R\$ 9.210.629,48
OUTROS CREDITOS		R\$ 479.143,18	R\$ 337.468,95
CONTAS A RECEBER		R\$ 145.860,52	R\$ 145.860,52
ADIANTAMENTO A FORNECEDORES		R\$ 304.992,90	R\$ 159.818,50
ADIANTAMENTO P/SOCIOS/ACIONIST		R\$ 173,03	R\$ 173,03
CREDITOS DIVERSOS		R\$ 28.116,73	R\$ 31.616,90
TRIBUTOS A RECUPERAR		R\$ 437.556,97	R\$ 457.139,98
ANTECIPACOES DE TRIBUTOS		R\$ 211.055,75	R\$ 265.158,60
TRIBUTOS A RECUPERAR		R\$ 226.501,22	R\$ 191.981,38
ESTOQUES		R\$ 694.987,21	R\$ 540.414,40
MERCADORIAS DE REVENDA		R\$ 694.987,21	R\$ 540.414,40
A T I V O P E R M A N E N T E		R\$ 10.475,34	R\$ 352.572,77
I M O B I L I Z A D O		R\$ 10.475,34	R\$ 352.572,77
MAQUINAS E EQUIPAMENTOS		R\$ 10.849,00	R\$ 56.649,00
VEICULOS E SEMOVENTES		R\$ 150.574,12	R\$ 450.574,12
(-) DEPRECIACOES ACUMULADAS		R\$ (150.947,78)	R\$ (154.650,35)
P A S S I V O		R\$ 14.330.530,92	R\$ 16.309.939,94
PASSIVO CIRCULANTE		R\$ 3.633.382,07	R\$ 3.354.968,08
DEBITOS P/ COMPRAS		R\$ 1.090.732,09	R\$ 639.682,49
FORNECEDORES		R\$ 1.090.732,09	R\$ 639.682,49
EMPRESTIMOS/FINNCIAMENTOS		R\$ 2.530.758,57	R\$ 2.704.361,17
EMPRESTIMOS BANCARIOS		R\$ 2.530.758,57	R\$ 2.704.361,17
OBRIGAÇÕES SOCIAIS		R\$ 3.918,93	R\$ 4.120,00
OBRIGACOES SOCIAIS		R\$ 3.918,93	R\$ 4.120,00
OBRIGAÇÕES FISCAIS/TRIBUTARIAS		R\$ 2.249,25	R\$ 2.534,04

Este documento é parte integrante de escrituração cuja autenticação se comprova pelo recibo de número 50.C7.07.80.CF.8E.68.C8.12.F6.16.94.72.9C.12.73.7B.84.90.09-4, nos termos do Decreto nº 8.683/2016.

Este relatório foi gerado pelo Sistema Público de Escrituração Digital – Sped

Versão 10.2.1 do Visualizador

Página 1 de 2

BALANÇO PATRIMONIAL

Entidade: SOLAMARIS DO RIO FORNECEDORA DE FRUTAS E LEGUMES LTDA
Período da Escrituração: 01/01/2023 a 31/12/2023 CNPJ: 40.326.381/0001-18
Número de Ordem do Livro: 16
Período Selecionado: 01 de Janeiro de 2023 a 31 de Março de 2023

Descrição	Nota	Saldo Inicial	Saldo Final
OBRIGACOES FISCAIS/TRIBUTARIAS		R\$ 2.249,25	R\$ 2.534,04
OBRIGAÇÕES TRABALHISTAS		R\$ 1.460,58	R\$ 1.366,83
OBRIGACOES TRABALHISTAS		R\$ 1.460,58	R\$ 1.366,83
OUTRAS OBRIGAÇÕES		R\$ 4.262,65	R\$ 2.903,55
OUTRAS OBRIGACOES A PAGAR		R\$ 4.262,65	R\$ 2.903,55
PROVISÕES		R\$ 0,00	R\$ 0,00
PROVISOES		R\$ 0,00	R\$ 0,00
PASSIVO EXIGIVEL LONGO PRAZO		R\$ 0,00	R\$ 1.980.000,00
OUTRAS OBRIGAÇÕES		R\$ 0,00	R\$ 1.980.000,00
OUTRAS OBRIGACOES		R\$ 0,00	R\$ 1.980.000,00
PATRIMONIO LIQUIDO		R\$ 10.697.148,85	R\$ 10.974.971,86
CAPITAL REALIZADO		R\$ 300.000,00	R\$ 300.000,00
CAPITAL SOCIAL		R\$ 300.000,00	R\$ 300.000,00
RESERVAS		R\$ 6.110.074,79	R\$ 60.000,00
RESERVAS DE LUCROS		R\$ 6.110.074,79	R\$ 60.000,00
LUCROS E PREJUIZOS ACUMULADOS		R\$ 4.287.074,06	R\$ 10.614.971,86
LUCROS E PREJUIZOS ACUMULADOS		R\$ 4.287.074,06	R\$ 10.614.971,86

Este documento é parte integrante de escrituração cuja autenticação se comprova pelo recibo de número 50.C7.07.80.CF.8E.68.C8.12.F6.16.94.72.9C.12.73.7B.84.90.09-4, nos termos do Decreto nº 8.683/2016.

Este relatório foi gerado pelo Sistema Público de Escrituração Digital – Sped

Versão 10.2.1 do Visualizador

Página 2 de 2

BALANÇO PATRIMONIAL

Entidade: SOLAMARIS DO RIO FORNECEDORA DE FRUTAS E LEGUMES LTDA
Período da Escrituração: 01/01/2023 a 31/12/2023 CNPJ: 40.326.381/0001-18
Número de Ordem do Livro: 16
Período Selecionado: 01 de Abril de 2023 a 30 de Junho de 2023

Descrição	Nota	Saldo Inicial	Saldo Final
ATIVO		R\$ 16.309.939,94	R\$ 15.754.190,68
ATIVO CIRCULANTE		R\$ 15.957.367,17	R\$ 15.373.972,33
DISPONIVEL		R\$ 5.411.714,36	R\$ 6.241.437,27
CAIXA GERAL		R\$ 4.159.568,49	R\$ 4.006.277,69
BANCOS C/ MOVIMENTO		R\$ 977.664,91	R\$ 977.664,91
APLIC.FINANC.LIQUIDEZ IMEDIATA		R\$ 274.480,96	R\$ 1.257.494,67
CREDITOS P/VENDAS		R\$ 9.210.629,48	R\$ 7.539.272,71
DUPLICATAS A RECEBER		R\$ 9.210.629,48	R\$ 7.539.272,71
OUTROS CREDITOS		R\$ 337.468,95	R\$ 487.653,62
CONTAS A RECEBER		R\$ 145.860,52	R\$ 145.860,52
ADIANTAMENTO A FORNECEDORES		R\$ 159.818,50	R\$ 267.910,74
ADIANTAMENTO P/SOCIOS/ACIONIST		R\$ 173,03	R\$ 173,03
CREDITOS DIVERSOS		R\$ 31.616,90	R\$ 73.709,33
TRIBUTOS A RECUPERAR		R\$ 457.139,98	R\$ 665.731,84
ANTECIPACOES DE TRIBUTOS		R\$ 265.158,60	R\$ 337.578,01
TRIBUTOS A RECUPERAR		R\$ 191.981,38	R\$ 328.153,83
ESTOQUES		R\$ 540.414,40	R\$ 439.876,89
MERCADORIAS DE REVENDA		R\$ 540.414,40	R\$ 439.876,89
ATIVO PERMANENTE		R\$ 352.572,77	R\$ 380.218,35
IMOBILIZADO		R\$ 352.572,77	R\$ 380.218,35
MAQUINAS E EQUIPAMENTOS		R\$ 56.649,00	R\$ 99.520,80
VEICULOS E SEMOVENTES		R\$ 450.574,12	R\$ 450.574,12
(-) DEPRECIACOES ACUMULADAS		R\$ (154.650,35)	R\$ (169.876,57)
PASSIVO		R\$ 16.309.939,94	R\$ 15.754.190,68
PASSIVO CIRCULANTE		R\$ 3.354.968,08	R\$ 4.171.465,67
DEBITOS P/ COMPRAS		R\$ 639.682,49	R\$ 1.581.661,38
FORNECEDORES		R\$ 639.682,49	R\$ 1.581.661,38
EMPRESTIMOS/FINNCIAMENTOS		R\$ 2.704.361,17	R\$ 2.579.038,09
EMPRESTIMOS BANCARIOS		R\$ 2.704.361,17	R\$ 2.579.038,09
OBRIGAÇÕES SOCIAIS		R\$ 4.120,00	R\$ 3.136,52
OBRIGACOES SOCIAIS		R\$ 4.120,00	R\$ 3.136,52
OBRIGAÇÕES FISCAIS/TRIBUTARIAS		R\$ 2.534,04	R\$ 996,78

Este documento é parte integrante de escrituração cuja autenticação se comprova pelo recibo de número 50.C7.07.80.CF.8E.68.C8.12.F6.16.94.72.9C.12.73.7B.84.90.09-4, nos termos do Decreto nº 8.683/2016.

Este relatório foi gerado pelo Sistema Público de Escrituração Digital – Sped

Versão 10.2.1 do Visualizador

Página 1 de 2

BALANÇO PATRIMONIAL

Entidade: SOLAMARIS DO RIO FORNECEDORA DE FRUTAS E LEGUMES LTDA
Período da Escrituração: 01/01/2023 a 31/12/2023 CNPJ: 40.326.381/0001-18
Número de Ordem do Livro: 16
Período Selecionado: 01 de Abril de 2023 a 30 de Junho de 2023

Descrição	Nota	Saldo Inicial	Saldo Final
OBRIGACOES FISCAIS/TRIBUTARIAS		R\$ 2.534,04	R\$ 996,78
OBRIGAÇÕES TRABALHISTAS		R\$ 1.366,83	R\$ 1.343,10
OBRIGACOES TRABALHISTAS		R\$ 1.366,83	R\$ 1.343,10
OUTRAS OBRIGAÇÕES		R\$ 2.903,55	R\$ 5.289,80
OUTRAS OBRIGACOES A PAGAR		R\$ 2.903,55	R\$ 5.289,80
PASSIVO EXIGIVEL LONGO PRAZO		R\$ 1.980.000,00	R\$ 1.980.000,00
OUTRAS OBRIGAÇÕES		R\$ 1.980.000,00	R\$ 1.980.000,00
OUTRAS OBRIGACOES		R\$ 1.980.000,00	R\$ 1.980.000,00
PATRIMONIO LIQUIDO		R\$ 10.974.971,86	R\$ 9.602.725,01
CAPITAL REALIZADO		R\$ 300.000,00	R\$ 300.000,00
CAPITAL SOCIAL		R\$ 300.000,00	R\$ 300.000,00
RESERVAS		R\$ 60.000,00	R\$ 60.000,00
RESERVAS DE LUCROS		R\$ 60.000,00	R\$ 60.000,00
LUCROS E PREJUIZOS ACUMULADOS		R\$ 10.614.971,86	R\$ 9.242.725,01
LUCROS E PREJUIZOS ACUMULADOS		R\$ 10.614.971,86	R\$ 9.242.725,01

Este documento é parte integrante de escrituração cuja autenticação se comprova pelo recibo de número 50.C7.07.80.CF.8E.68.C8.12.F6.16.94.72.9C.12.73.7B.84.90.09-4, nos termos do Decreto nº 8.683/2016.

Este relatório foi gerado pelo Sistema Público de Escrituração Digital – Sped

Versão 10.2.1 do Visualizador

Página 2 de 2

BALANÇO PATRIMONIAL

Entidade: SOLAMARIS DO RIO FORNECEDORA DE FRUTAS E LEGUMES LTDA
Período da Escrituração: 01/01/2023 a 31/12/2023 CNPJ: 40.326.381/0001-18
Número de Ordem do Livro: 16
Período Selecionado: 01 de Julho de 2023 a 30 de Setembro de 2023

Descrição	Nota	Saldo Inicial	Saldo Final
A T I V O		R\$ 15.754.190,68	R\$ 16.630.202,94
ATIVO CIRCULANTE		R\$ 15.373.972,33	R\$ 16.124.428,33
DISPONIVEL		R\$ 6.241.437,27	R\$ 4.722.778,22
CAIXA GERAL		R\$ 4.006.277,69	R\$ 4.717.856,60
BANCOS C/ MOVIMENTO		R\$ 977.664,91	R\$ (22.335,09)
APLIC.FINANC.LIQUIDEZ IMEDIATA		R\$ 1.257.494,67	R\$ 27.256,71
CREDITOS P/VENDAS		R\$ 7.539.272,71	R\$ 9.912.447,95
DUPLICATAS A RECEBER		R\$ 7.539.272,71	R\$ 9.912.447,95
OUTROS CREDITOS		R\$ 487.653,62	R\$ 146.033,55
CONTAS A RECEBER		R\$ 145.860,52	R\$ 145.860,52
ADIANTAMENTO A FORNECEDORES		R\$ 267.910,74	R\$ (0,00)
ADIANTAMENTO P/SOCIOS/ACIONIST		R\$ 173,03	R\$ 173,03
CREDITOS DIVERSOS		R\$ 73.709,33	R\$ (0,00)
TRIBUTOS A RECUPERAR		R\$ 665.731,84	R\$ 604.742,55
ANTECIPACOES DE TRIBUTOS		R\$ 337.578,01	R\$ 441.432,61
TRIBUTOS A RECUPERAR		R\$ 328.153,83	R\$ 163.309,94
ESTOQUES		R\$ 439.876,89	R\$ 738.426,06
MERCADORIAS DE REVENDA		R\$ 439.876,89	R\$ 738.426,06
ATIVO PERMANENTE		R\$ 380.218,35	R\$ 505.774,61
IMOBILIZADO		R\$ 380.218,35	R\$ 505.774,61
MAQUINAS E EQUIPAMENTOS		R\$ 99.520,80	R\$ 103.610,80
VEICULOS E SEMOVENTES		R\$ 450.574,12	R\$ 591.368,32
(-) DEPRECIACOES ACUMULADAS		R\$ (169.876,57)	R\$ (189.204,51)
P A S S I V O		R\$ 15.754.190,68	R\$ 16.630.202,94
PASSIVO CIRCULANTE		R\$ 4.171.465,67	R\$ 5.594.027,41
DEBITOS P/ COMPRAS		R\$ 1.581.661,38	R\$ 2.466.797,19
FORNECEDORES		R\$ 1.581.661,38	R\$ 2.466.797,19
EMPRESTIMOS/FINANCIAMENTOS		R\$ 2.579.038,09	R\$ 3.016.697,62
EMPRESTIMOS BANCARIOS		R\$ 2.579.038,09	R\$ 3.016.697,62
OBRIGAÇÕES SOCIAIS		R\$ 3.136,52	R\$ 3.464,24
OBRIGACOES SOCIAIS		R\$ 3.136,52	R\$ 3.464,24
OBRIGAÇÕES FISCAIS/TRIBUTARIAS		R\$ 996,78	R\$ 32.231,61

Este documento é parte integrante de escrituração cuja autenticação se comprova pelo recibo de número 50.C7.07.80.CF.8E.68.C8.12.F6.16.94.72.9C.12.73.7B.84.90.09-4, nos termos do Decreto nº 8.683/2016.

Este relatório foi gerado pelo Sistema Público de Escrituração Digital – Sped

Versão 10.2.1 do Visualizador

Página 1 de 2

BALANÇO PATRIMONIAL

Entidade: SOLAMARIS DO RIO FORNECEDORA DE FRUTAS E LEGUMES LTDA
Período da Escrituração: 01/01/2023 a 31/12/2023 CNPJ: 40.326.381/0001-18
Número de Ordem do Livro: 16
Período Selecionado: 01 de Julho de 2023 a 30 de Setembro de 2023

Descrição	Nota	Saldo Inicial	Saldo Final
OBRIGACOES FISCAIS/TRIBUTARIAS		R\$ 996,78	R\$ 32.231,61
OBRIGAÇÕES TRABALHISTAS		R\$ 1.343,10	R\$ 2.126,44
OBRIGACOES TRABALHISTAS		R\$ 1.343,10	R\$ 2.126,44
OUTRAS OBRIGAÇÕES		R\$ 5.289,80	R\$ 5.603,89
OUTRAS OBRIGACOES A PAGAR		R\$ 5.289,80	R\$ 5.603,89
PROVISÕES		R\$ 0,00	R\$ 67.106,42
PROVISOES		R\$ 0,00	R\$ 67.106,42
PASSIVO EXIGIVEL LONGO PRAZO		R\$ 1.980.000,00	R\$ 360.000,00
OUTRAS OBRIGAÇÕES		R\$ 1.980.000,00	R\$ 360.000,00
OUTRAS OBRIGACOES		R\$ 1.980.000,00	R\$ 360.000,00
PATRIMONIO LIQUIDO		R\$ 9.602.725,01	R\$ 10.676.175,53
CAPITAL REALIZADO		R\$ 300.000,00	R\$ 300.000,00
CAPITAL SOCIAL		R\$ 300.000,00	R\$ 300.000,00
RESERVAS		R\$ 60.000,00	R\$ 60.000,00
RESERVAS DE LUCROS		R\$ 60.000,00	R\$ 60.000,00
LUCROS E PREJUIZOS ACUMULADOS		R\$ 9.242.725,01	R\$ 10.316.175,53
LUCROS E PREJUIZOS ACUMULADOS		R\$ 9.242.725,01	R\$ 10.316.175,53

Este documento é parte integrante de escrituração cuja autenticação se comprova pelo recibo de número 50.C7.07.80.CF.8E.68.C8.12.F6.16.94.72.9C.12.73.7B.84.90.09-4, nos termos do Decreto nº 8.683/2016.

Este relatório foi gerado pelo Sistema Público de Escrituração Digital – Sped

Versão 10.2.1 do Visualizador

Página 2 de 2

BALANÇO PATRIMONIAL



Entidade: SOLAMARIS DO RIO FORNECEDORA DE FRUTAS E LEGUMES LTDA
Período da Escrituração: 01/01/2023 a 31/12/2023 **CNPJ:** 40.326.381/0001-18
Número de Ordem do Livro: 16
Período Selecionado: 01 de Outubro de 2023 a 31 de Dezembro de 2023

Descrição	Nota	Saldo Inicial	Saldo Final
ATIVO		R\$ 16.630.202,94	R\$ 14.445.589,44
ATIVO CIRCULANTE		R\$ 16.124.428,33	R\$ 13.965.081,79
DISPONIVEL		R\$ 4.722.778,22	R\$ 5.463.924,51
CAIXA GERAL		R\$ 4.717.856,60	R\$ 2.790.936,11
(-) BANCOS C/ MOVIMENTO		R\$ (22.335,09)	R\$ 11,00
APLIC.FINANC.LIQUIDEZ IMEDIATA		R\$ 27.256,71	R\$ 2.672.977,40
CREDITOS P/VENDAS		R\$ 9.912.447,95	R\$ 6.651.700,71
DUPLICATAS A RECEBER		R\$ 9.912.447,95	R\$ 6.651.700,71
OUTROS CREDITOS		R\$ 146.033,55	R\$ 265.656,84
CONTAS A RECEBER		R\$ 145.860,52	R\$ 145.860,52
ADIANTAMENTO A FORNECEDORES		R\$ 0,00	R\$ 106.884,59
ADIANTAMENTO P/SOCIOS/ACIONIST		R\$ 173,03	R\$ 173,03
CREDITOS DIVERSOS		R\$ 0,00	R\$ 12.738,70
TRIBUTOS A RECUPERAR		R\$ 604.742,55	R\$ 680.169,35
ANTECIPACOES DE TRIBUTOS		R\$ 441.432,61	R\$ 528.239,94
TRIBUTOS A RECUPERAR		R\$ 163.309,94	R\$ 151.929,41
ESTOQUES		R\$ 738.426,06	R\$ 903.630,38
MERCADORIAS DE REVENDA		R\$ 738.426,06	R\$ 903.630,38
ATIVO PERMANENTE		R\$ 505.774,61	R\$ 480.507,65
IMOBILIZADO		R\$ 505.774,61	R\$ 480.507,65
MAQUINAS E EQUIPAMENTOS		R\$ 103.610,80	R\$ 103.610,80
VEICULOS E SEMOVENTES		R\$ 591.368,32	R\$ 591.368,32
(-) DEPRECIACOES ACUMULADAS		R\$ (189.204,51)	R\$ (214.471,47)
PASSIVO		R\$ 16.630.202,94	R\$ 14.445.589,44
PASSIVO CIRCULANTE		R\$ 5.594.027,41	R\$ 3.416.591,71
DEBITOS P/ COMPRAS		R\$ 2.466.797,19	R\$ 1.053.720,02
FORNECEDORES		R\$ 2.466.797,19	R\$ 1.053.720,02
EMPRESTIMOS/FINNCIAMENTOS		R\$ 3.016.697,62	R\$ 2.268.148,90
EMPRESTIMOS BANCARIOS		R\$ 3.016.697,62	R\$ 2.268.148,90
OBRIGAÇÕES SOCIAIS		R\$ 3.464,24	R\$ 3.348,52
OBRIGACOES SOCIAIS		R\$ 3.464,24	R\$ 3.348,52
OBRIGAÇÕES FISCAIS/TRIBUTARIAS		R\$ 32.231,61	R\$ 1.021,60

Este documento é parte integrante de escrituração cuja autenticação se comprova pelo recibo de número 50.C7.07.80.CF.8E.68.C8.12.F6.16.94.72.9C.12.73.7B.84.90.09-4, nos termos do Decreto nº 8.683/2016.

Este relatório foi gerado pelo Sistema Público de Escrituração Digital – Sped

BALANÇO PATRIMONIAL

Entidade: SOLAMARIS DO RIO FORNECEDORA DE FRUTAS E LEGUMES LTDA
Período da Escrituração: 01/01/2023 a 31/12/2023 CNPJ: 40.326.381/0001-18
Número de Ordem do Livro: 16
Período Selecionado: 01 de Outubro de 2023 a 31 de Dezembro de 2023

Descrição	Nota	Saldo Inicial	Saldo Final
OBRIGACOES FISCAIS/TRIBUTARIAS		R\$ 32.231,61	R\$ 1.021,60
OBRIGAÇÕES TRABALHISTAS		R\$ 2.126,44	R\$ 385,07
OBRIGACOES TRABALHISTAS		R\$ 2.126,44	R\$ 385,07
OUTRAS OBRIGAÇÕES		R\$ 5.603,89	R\$ 1.394,28
OUTRAS OBRIGACOES A PAGAR		R\$ 5.603,89	R\$ 1.394,28
PROVISÕES		R\$ 67.106,42	R\$ 88.573,32
PROVISOES		R\$ 67.106,42	R\$ 88.573,32
PASSIVO EXIGIVEL LONGO PRAZO		R\$ 360.000,00	R\$ 284.640,00
OUTRAS OBRIGAÇÕES		R\$ 360.000,00	R\$ 284.640,00
OUTRAS OBRIGACOES		R\$ 360.000,00	R\$ 284.640,00
PATRIMONIO LIQUIDO		R\$ 10.676.175,53	R\$ 10.744.357,73
CAPITAL REALIZADO		R\$ 300.000,00	R\$ 300.000,00
CAPITAL SOCIAL		R\$ 300.000,00	R\$ 300.000,00
RESERVAS		R\$ 60.000,00	R\$ 60.000,00
RESERVAS DE LUCROS		R\$ 60.000,00	R\$ 60.000,00
LUCROS E PREJUIZOS ACUMULADOS		R\$ 10.316.175,53	R\$ 10.384.357,73
LUCROS E PREJUIZOS ACUMULADOS		R\$ 10.316.175,53	R\$ 10.384.357,73

Este documento é parte integrante de escrituração cuja autenticação se comprova pelo recibo de número 50.C7.07.80.CF.8E.68.C8.12.F6.16.94.72.9C.12.73.7B.84.90.09-4, nos termos do Decreto nº 8.683/2016.

Este relatório foi gerado pelo Sistema Público de Escrituração Digital – Sped

Versão 10.2.1 do Visualizador

Página 2 de 2

DEMONSTRAÇÃO DE RESULTADO DO EXERCÍCIO



Entidade: SOLAMARIS DO RIO FORNECEDORA DE FRUTAS E LEGUMES LTDA
Período da Escrituração: 01/01/2023 a 31/12/2023 **CNPJ:** 40.326.381/0001-18
Número de Ordem do Livro: 16
Período Selecionado: 01 de Janeiro de 2023 a 31 de Março de 2023

Descrição	Nota	Saldo anterior	Saldo atual
RECEITA BRUTA		R\$ 7.984.733,10	R\$ 8.615.818,64
VENDAS DE MERCADORIAS		R\$ 7.984.733,10	R\$ 8.614.466,46
RECEITAS DIVERSAS		R\$ 0,00	R\$ 1.352,18
(-) (-) DEDUÇÕES DA RECEITA BRUTA		R\$ (454.338,93)	R\$ (436.498,81)
(-) DEDUCOES DA RECEITA BRUTA		R\$ (454.338,93)	R\$ (436.498,81)
(-) CANC/DESC. E DEVOLUCOES		R\$ 777,00	R\$ (0,00)
(-) IMPOSTOS SVENDAS		R\$ (455.115,93)	R\$ (436.498,81)
RECEITA LÍQUIDA		R\$ 7.530.394,17	R\$ 8.179.319,83
(-) CUSTO DAS VENDAS/SERVIÇOS		R\$ (5.766.924,78)	R\$ (6.399.281,73)
(-) CUSTO DAS MERCADORIAS VENDIDAS		R\$ (5.766.924,78)	R\$ (6.399.281,73)
LUCRO BRUTO		R\$ 1.763.469,39	R\$ 1.780.038,10
(-) DESPESAS OPERACIONAIS		R\$ (1.993.260,62)	R\$ (1.361.215,18)
(-) REMUNERAÇÃO DE DIRIGENTES		R\$ (36.360,00)	R\$ (39.060,00)
(-) DESPESAS COM PESSOAL		R\$ (5.164,92)	R\$ (4.469,85)
(-) DESPESAS COM PESSOAL		R\$ (5.164,92)	R\$ (4.469,85)
(-) SERV.PRESTADOS P/TERCEIROS/PF		R\$ (741.423,00)	R\$ (0,00)
(-) SERVIÇOS PRESTADOS		R\$ (18.002,44)	R\$ (38.574,10)
(-) SERV.PRESTADOS P/TERCEIROS/PJ		R\$ (18.002,44)	R\$ (38.574,10)
(-) ENCARGOS SOCIAIS.		R\$ (9.694,00)	R\$ (9.630,61)
(-) BENEFICIOS A EMPREGADOS		R\$ 285,30	R\$ (0,00)
(-) ALUGUEIS E ARRENDAMENTOS		R\$ (37.935,98)	R\$ (40.681,99)
(-) UTILIDADES E SERVICOS		R\$ (450,96)	R\$ (300,96)
(-) CONSERVACAO E MANUTENCAO		R\$ (48.494,24)	R\$ (53.815,65)
(-) DEPRECIACOES E AMORTIZACOES		R\$ (107,49)	R\$ (3.702,57)
(-) OUTRAS DESPESAS		R\$ (34.841,66)	R\$ (107.030,05)
(-) DESPESAS GERAIS		R\$ (991.785,88)	R\$ (893.631,46)
(-) DESPESAS TRIBUTARIAS		R\$ (69.285,35)	R\$ (170.317,94)
(-) DÊSPESAS FINANCEIRAS LÍQUIDAS		R\$ (70.763,78)	R\$ (43.991,49)
(-) DESPESAS FINANCEIRAS		R\$ (70.763,78)	R\$ (43.991,49)
OUTRAS RECEITAS E DESPESAS OPERACIONAIS		R\$ 6.400,75	R\$ 66,21
RECEITAS FINANCEIRAS		R\$ 6.400,75	R\$ 66,21
JUROS E DESCONTOS		R\$ 6.400,75	R\$ 66,21
RESULTADO OPERACIONAL LÍQUIDO		R\$ (294.154,26)	R\$ 374.897,64
RESULTADO ANTES DOS IMPOSTOS		R\$ (294.154,26)	R\$ 374.897,64

Este documento é parte integrante de escrituração cuja autenticação se comprova pelo recibo de número 50.C7.07.80.CF.8E.68.C8.12.F6.16.94.72.9C.12.73.7B.84.90.09-4, nos termos do Decreto nº 8.683/2016.

Este relatório foi gerado pelo Sistema Público de Escrituração Digital – Sped

Versão 10.2.1 do Visualizador

Página 1 de 2

DEMONSTRAÇÃO DE RESULTADO DO EXERCÍCIO

Entidade: SOLAMARIS DO RIO FORNECEDORA DE FRUTAS E LEGUMES LTDA
Período da Escrituração: 01/01/2023 a 31/12/2023 CNPJ: 40.326.381/0001-18
Número de Ordem do Livro: 16
Período Selecionado: 01 de Janeiro de 2023 a 31 de Março de 2023

Descrição	Nota	Saldo anterior	Saldo atual
(-) PROVISÃO PARA IR E CSLL		R\$ 0,00	R\$ (97.074,63)
(-) PROVISÕES SOBRE O LUCRO		R\$ 0,00	R\$ (97.074,63)
(-) PROVISÕES SOBRE O LUCRO		R\$ 0,00	R\$ (97.074,63)
RESULTADO LÍQUIDO		R\$ (294.154,26)	R\$ 277.823,01
RESULTADO LÍQUIDO APÓS PARTICIPAÇÕES		R\$ (294.154,26)	R\$ 277.823,01

Este documento é parte integrante de escrituração cuja autenticação se comprova pelo recibo de número 50.C7.07.80.CF.8E.68.C8.12.F6.16.94.72.9C.12.73.7B.84.90.09-4, nos termos do Decreto nº 8.683/2016.

Este relatório foi gerado pelo Sistema Público de Escrituração Digital – Sped

Versão 10.2.1 do Visualizador

Página 2 de 2

DEMONSTRAÇÃO DE RESULTADO DO EXERCÍCIO



Entidade: SOLAMARIS DO RIO FORNECEDORA DE FRUTAS E LEGUMES LTDA
Período da Escrituração: 01/01/2023 a 31/12/2023 **CNPJ:** 40.326.381/0001-18
Número de Ordem do Livro: 16
Período Selecionado: 01 de Abril de 2023 a 30 de Junho de 2023

Descrição	Nota	Saldo anterior	Saldo atual
RECEITA BRUTA		R\$ 8.615.818,64	R\$ 8.598.976,16
VENDAS DE MERCADORIAS		R\$ 8.614.466,46	R\$ 8.597.872,32
RECEITAS DIVERSAS		R\$ 1.352,18	R\$ 1.103,84
(-) (-) DEDUÇÕES DA RECEITA BRUTA		R\$ (436.498,81)	R\$ (473.837,96)
(-) DEDUCOES DA RECEITA BRUTA		R\$ (436.498,81)	R\$ (473.837,96)
(-) CANC/DESC. E DEVOLUCOES		R\$ 0,00	R\$ (9.215,00)
(-) IMPOSTOS SVENDAS		R\$ (436.498,81)	R\$ (464.622,96)
RECEITA LÍQUIDA		R\$ 8.179.319,83	R\$ 8.125.138,20
(-) CUSTO DAS VENDAS/SERVIÇOS		R\$ (6.399.281,73)	R\$ (7.290.461,10)
(-) CUSTO DAS MERCADORIAS VENDIDAS		R\$ (6.399.281,73)	R\$ (7.290.461,10)
LUCRO BRUTO		R\$ 1.780.038,10	R\$ 834.677,10
(-) DESPESAS OPERACIONAIS		R\$ (1.361.215,18)	R\$ (2.200.900,71)
(-) REMUNERAÇÃO DE DIRIGENTES		R\$ (39.060,00)	R\$ (33.727,49)
(-) DESPESAS COM PESSOAL		R\$ (4.469,85)	R\$ (5.069,30)
(-) DESPESAS COM PESSOAL		R\$ (4.469,85)	R\$ (5.069,30)
(-) SERV.PRESTADOS P/TERCEIROS/PF		R\$ 0,00	R\$ (131.340,00)
(-) SERVIÇOS PRESTADOS		R\$ (38.574,10)	R\$ (31.686,49)
(-) SERV.PRESTADOS P/TERCEIROS/PJ		R\$ (38.574,10)	R\$ (31.686,49)
(-) ENCARGOS SOCIAIS.		R\$ (9.630,61)	R\$ (8.620,20)
(-) ALUGUEIS E ARRENDAMENTOS		R\$ (40.681,99)	R\$ (31.024,92)
(-) UTILIDADES E SERVICOS		R\$ (300,96)	R\$ (349,76)
(-) CONSERVACAO E MANUTENCAO		R\$ (53.815,65)	R\$ (59.389,70)
(-) DEPRECIACOES E AMORTIZACOES		R\$ (3.702,57)	R\$ (15.226,22)
(-) OUTRAS DESPESAS		R\$ (107.030,05)	R\$ (90.417,06)
(-) DESPESAS GERAIS		R\$ (893.631,46)	R\$ (1.644.237,23)
(-) DESPESAS TRIBUTARIAS		R\$ (170.317,94)	R\$ (149.812,34)
(-) DESPESAS FINANCEIRAS LÍQUIDAS		R\$ (43.991,49)	R\$ (6.397,68)
(-) DESPESAS FINANCEIRAS		R\$ (43.991,49)	R\$ (6.397,68)
OUTRAS RECEITAS E DESPESAS OPERACIONAIS		R\$ 66,21	R\$ 374,44
RECEITAS FINANCEIRAS		R\$ 66,21	R\$ 374,44
JUROS E DESCONTOS		R\$ 66,21	R\$ 374,44
(-) RESULTADO OPERACIONAL LÍQUIDO		R\$ 374.897,64	R\$ (1.372.246,85)
(-) RESULTADO ANTES DOS IMPOSTOS		R\$ 374.897,64	R\$ (1.372.246,85)
(-) PROVISÃO PARA IR E CSLL		R\$ (97.074,63)	R\$ (0,00)

Este documento é parte integrante de escrituração cuja autenticação se comprova pelo recibo de número 50.C7.07.80.CF.8E.68.C8.12.F6.16.94.72.9C.12.73.7B.84.90.09-4, nos termos do Decreto nº 8.683/2016.

Este relatório foi gerado pelo Sistema Público de Escrituração Digital – Sped

Versão 10.2.1 do Visualizador

Página 1 de 2

DEMONSTRAÇÃO DE RESULTADO DO EXERCÍCIO

Entidade: SOLAMARIS DO RIO FORNECEDORA DE FRUTAS E LEGUMES LTDA

Período da Escrituração: 01/01/2023 a 31/12/2023

CNPJ: 40.326.381/0001-18

Número de Ordem do Livro: 16

Período Selecionado: 01 de Abril de 2023 a 30 de Junho de 2023

Descrição	Nota	Saldo anterior	Saldo atual
(-) PROVISÕES SOBRE O LUCRO		R\$ (97.074,63)	R\$ (0,00)
(-) PROVISÕES SOBRE O LUCRO		R\$ (97.074,63)	R\$ (0,00)
(-) RESULTADO LÍQUIDO		R\$ 277.823,01	R\$ (1.372.246,85)
(-) RESULTADO LÍQUIDO APÓS PARTICIPAÇÕES		R\$ 277.823,01	R\$ (1.372.246,85)

Este documento é parte integrante de escrituração cuja autenticação se comprova pelo recibo de número 50.C7.07.80.CF.8E.68.C8.12.F6.16.94.72.9C.12.73.7B.84.90.09-4, nos termos do Decreto nº 8.683/2016.

Este relatório foi gerado pelo Sistema Público de Escrituração Digital – Sped

Versão 10.2.1 do Visualizador

Página 2 de 2

DEMONSTRAÇÃO DE RESULTADO DO EXERCÍCIO



Entidade: SOLAMARIS DO RIO FORNECEDORA DE FRUTAS E LEGUMES LTDA
 Período da Escrituração: 01/01/2023 a 31/12/2023 CNPJ: 40.326.381/0001-18
 Número de Ordem do Livro: 16
 Período Selecionado: 01 de Julho de 2023 a 30 de Setembro de 2023

Descrição	Nota	Saldo anterior	Saldo atual
RECEITA BRUTA		R\$ 8.598.976,16	R\$ 11.060.109,39
VENDAS DE MERCADORIAS		R\$ 8.597.872,32	R\$ 11.059.788,49
RECEITAS DIVERSAS		R\$ 1.103,84	R\$ 320,90
(-) (-) DEDUÇÕES DA RECEITA BRUTA		R\$ (473.837,96)	R\$ (613.948,56)
(-) DEDUCOES DA RECEITA BRUTA		R\$ (473.837,96)	R\$ (613.948,56)
(-) CANC/DESC. E DEVOLUCOES		R\$ (9.215,00)	R\$ (0,00)
(-) IMPOSTOS S/VENDAS		R\$ (464.622,96)	R\$ (613.948,56)
RECEITA LÍQUIDA		R\$ 8.125.138,20	R\$ 10.446.160,83
(-) CUSTO DAS VENDAS/SERVIÇOS		R\$ (7.290.461,10)	R\$ (8.358.081,25)
(-) CUSTO DAS MERCADORIAS VENDIDAS		R\$ (7.290.461,10)	R\$ (8.358.081,25)
LUCRO BRUTO		R\$ 834.677,10	R\$ 2.088.079,58
(-) DESPESAS OPERACIONAIS		R\$ (2.200.900,71)	R\$ (641.368,40)
(-) REMUNERAÇÃO DE DIRIGENTES		R\$ (33.727,49)	R\$ (22.522,47)
(-) DESPESAS COM PESSOAL		R\$ (5.069,30)	R\$ (8.624,42)
(-) DESPESAS COM PESSOAL		R\$ (5.069,30)	R\$ (8.624,42)
(-) SERV.PRESTADOS P/TERCEIROS/PF		R\$ (131.340,00)	R\$ (95.940,00)
(-) SERVIÇOS PRESTADOS		R\$ (31.686,49)	R\$ (51.137,18)
(-) SERV.PRESTADOS P/TERCEIROS/PJ		R\$ (31.686,49)	R\$ (51.137,18)
(-) ENCARGOS SOCIAIS.		R\$ (8.620,20)	R\$ (6.562,27)
(-) ALUGUEIS E ARRENDAMENTOS		R\$ (31.024,92)	R\$ (30.690,70)
(-) UTILIDADES E SERVICOS		R\$ (349,76)	R\$ (698,49)
(-) CONSERVACAO E MANUTENCAO		R\$ (59.389,70)	R\$ (42.810,46)
(-) DEPRECIACOES E AMORTIZACOES		R\$ (15.226,22)	R\$ (19.327,94)
(-) OUTRAS DESPESAS		R\$ (90.417,06)	R\$ (64.606,48)
(-) DESPESAS GERAIS		R\$ (1.644.237,23)	R\$ (185.730,72)
(-) OUTRAS DESPESAS		R\$ 0,00	R\$ (28.460,00)
(-) DESPESAS TRIBUTARIAS		R\$ (149.812,34)	R\$ (84.257,27)
(-) DESPESAS FINANCEIRAS LÍQUIDAS		R\$ (6.397,68)	R\$ (34.457,28)
(-) DESPESAS FINANCEIRAS		R\$ (6.397,68)	R\$ (34.457,28)
OUTRAS RECEITAS E DESPESAS OPERACIONAIS		R\$ 374,44	R\$ 135,01
RECEITAS FINANCEIRAS		R\$ 374,44	R\$ 135,01
JUROS E DESCONTOS		R\$ 374,44	R\$ 135,01
RESULTADO OPERACIONAL LÍQUIDO		R\$ (1.372.246,85)	R\$ 1.412.388,91
RESULTADO ANTES DOS IMPOSTOS		R\$ (1.372.246,85)	R\$ 1.412.388,91

Este documento é parte integrante de escrituração cuja autenticação se comprova pelo recibo de número 50.C7.07.80.CF.8E.68.C8.12.F6.16.94.72.9C.12.73.7B.84.90.09-4, nos termos do Decreto nº 8.683/2016.

Este relatório foi gerado pelo Sistema Público de Escrituração Digital – Sped

DEMONSTRAÇÃO DE RESULTADO DO EXERCÍCIO

Entidade: SOLAMARIS DO RIO FORNECEDORA DE FRUTAS E LEGUMES LTDA
Período da Escrituração: 01/01/2023 a 31/12/2023 CNPJ: 40.326.381/0001-18
Número de Ordem do Livro: 16
Período Selecionado: 01 de Julho de 2023 a 30 de Setembro de 2023

Descrição	Nota	Saldo anterior	Saldo atual
(-) PROVISÃO PARA IR E CSLL		R\$ 0,00	R\$ (338.938,39)
(-) PROVISÕES SOBRE O LUCRO		R\$ 0,00	R\$ (338.938,39)
(-) PROVISÕES SOBRE O LUCRO		R\$ 0,00	R\$ (338.938,39)
RESULTADO LÍQUIDO		R\$ (1.372.246,85)	R\$ 1.073.450,52
RESULTADO LÍQUIDO APÓS PARTICIPAÇÕES		R\$ (1.372.246,85)	R\$ 1.073.450,52

Este documento é parte integrante de escrituração cuja autenticação se comprova pelo recibo de número 50.C7.07.80.CF.8E.68.C8.12.F6.16.94.72.9C.12.73.7B.84.90.09-4, nos termos do Decreto nº 8.683/2016.

Este relatório foi gerado pelo Sistema Público de Escrituração Digital – Sped

Versão 10.2.1 do Visualizador

Página 2 de 2

DEMONSTRAÇÃO DE RESULTADO DO EXERCÍCIO



Entidade: SOLAMARIS DO RIO FORNECEDORA DE FRUTAS E LEGUMES LTDA
Período da Escrituração: 01/01/2023 a 31/12/2023 **CNPJ:** 40.326.381/0001-18
Número de Ordem do Livro: 16
Período Selecionado: 01 de Outubro de 2023 a 31 de Dezembro de 2023

Descrição	Nota	Saldo anterior	Saldo atual
RECEITA BRUTA		R\$ 11.060.109,39	R\$ 9.923.049,22
VENDAS DE MERCADORIAS		R\$ 11.059.788,49	R\$ 9.922.181,92
RECEITAS DIVERSAS		R\$ 320,90	R\$ 867,30
(-) (-) DEDUÇÕES DA RECEITA BRUTA		R\$ (613.948,56)	R\$ (499.748,10)
(-) DEDUCOES DA RECEITA BRUTA		R\$ (613.948,56)	R\$ (499.748,10)
(-) IMPOSTOS S/VENDAS		R\$ (613.948,56)	R\$ (499.748,10)
RECEITA LÍQUIDA		R\$ 10.446.160,83	R\$ 9.423.301,12
(-) CUSTO DAS VENDAS/SERVIÇOS		R\$ (8.358.081,25)	R\$ (6.689.998,51)
(-) CUSTO DAS MERCADORIAS VENDIDAS		R\$ (8.358.081,25)	R\$ (6.689.998,51)
LUCRO BRUTO		R\$ 2.088.079,58	R\$ 2.733.302,61
(-) DESPESAS OPERACIONAIS		R\$ (641.368,40)	R\$ (1.465.118,97)
(-) REMUNERAÇÃO DE DIRIGENTES		R\$ (22.522,47)	R\$ (22.522,47)
(-) DESPESAS COM PESSOAL		R\$ (8.624,42)	R\$ (13.246,66)
(-) DESPESAS COM PESSOAL		R\$ (8.624,42)	R\$ (13.246,66)
(-) SERV.PRESTADOS P/TERCEIROS/PF		R\$ (95.940,00)	R\$ (93.150,00)
(-) SERVIÇOS PRESTADOS		R\$ (51.137,18)	R\$ (30.131,70)
(-) SERV.PRESTADOS P/TERCEIROS/PJ		R\$ (51.137,18)	R\$ (30.131,70)
(-) ENCARGOS SOCIAIS.		R\$ (6.562,27)	R\$ (7.671,63)
(-) ALUGUEIS E ARRENDAMENTOS		R\$ (30.690,70)	R\$ (45.372,06)
(-) UTILIDADES E SERVICOS		R\$ (698,49)	R\$ (342,00)
(-) CONSERVACAO E MANUTENCAO		R\$ (42.810,46)	R\$ (44.987,52)
(-) DEPRECIACOES E AMORTIZACOES		R\$ (19.327,94)	R\$ (25.266,96)
(-) OUTRAS DESPESAS		R\$ (64.606,48)	R\$ (48.100,97)
(-) DESPESAS GERAIS		R\$ (185.730,72)	R\$ (822.992,82)
(-) OUTRAS DESPESAS		R\$ (28.460,00)	R\$ (0,00)
(-) DESPESAS TRIBUTARIAS		R\$ (84.257,27)	R\$ (311.334,18)
(-) DESPESAS FINANCEIRAS LÍQUIDAS		R\$ (34.457,28)	R\$ (72.017,68)
(-) DESPESAS FINANCEIRAS		R\$ (34.457,28)	R\$ (72.017,68)
OUTRAS RECEITAS E DESPESAS OPERACIONAIS		R\$ 135,01	R\$ 13,05
RECEITAS FINANCEIRAS		R\$ 135,01	R\$ 13,05
JUROS E DESCONTOS		R\$ 135,01	R\$ 13,05
RESULTADO OPERACIONAL LÍQUIDO		R\$ 1.412.388,91	R\$ 1.196.179,01
RESULTADO ANTES DOS IMPOSTOS		R\$ 1.412.388,91	R\$ 1.196.179,01
(-) PROVISÃO PARA IR E CSLL		R\$ (338.938,39)	R\$ (278.690,61)

Este documento é parte integrante de escrituração cuja autenticação se comprova pelo recibo de número 50.C7.07.80.CF.8E.68.C8.12.F6.16.94.72.9C.12.73.7B.84.90.09-4, nos termos do Decreto nº 8.683/2016.

Este relatório foi gerado pelo Sistema Público de Escrituração Digital – Sped

Versão 10.2.1 do Visualizador

Página 1 de 2

DEMONSTRAÇÃO DE RESULTADO DO EXERCÍCIO

Entidade: SOLAMARIS DO RIO FORNECEDORA DE FRUTAS E LEGUMES LTDA
Período da Escrituração: 01/01/2023 a 31/12/2023 CNPJ: 40.326.381/0001-18
Número de Ordem do Livro: 16
Período Selecionado: 01 de Outubro de 2023 a 31 de Dezembro de 2023

Descrição	Nota	Saldo anterior	Saldo atual
(-) PROVISÕES SOBRE O LUCRO		R\$ (338.938,39)	R\$ (278.690,61)
(-) PROVISÕES SOBRE O LUCRO		R\$ (338.938,39)	R\$ (278.690,61)
RESULTADO LÍQUIDO		R\$ 1.073.450,52	R\$ 917.488,40
RESULTADO LÍQUIDO APÓS PARTICIPAÇÕES		R\$ 1.073.450,52	R\$ 917.488,40

Este documento é parte integrante de escrituração cuja autenticação se comprova pelo recibo de número 50.C7.07.80.CF.8E.68.C8.12.F6.16.94.72.9C.12.73.7B.84.90.09-4, nos termos do Decreto nº 8.683/2016.

Este relatório foi gerado pelo Sistema Público de Escrituração Digital – Sped

Versão 10.2.1 do Visualizador

Página 2 de 2

Liquidez Geral

Ativo Circulante + Ativo Realizável a LP	13.965.081,79	
<hr/>		= 3,77
Passivo Circulante + Passivo Não-Circulante (Obrigações a LP)	3.701.231,71	

Quanto maior, melhor. A empresa possui R\$3,77 de ativo Circulante e ativo realizável a longo prazo para cada R\$1,00 de dívida total.

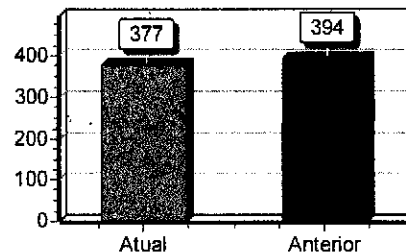

Liquidez Corrente

Ativo Circulante	13.965.081,79	
<hr/>		= 4,09
Passivo Circulante	3.416.591,71	

Quanto maior, melhor. A empresa possui R\$4,09 de ativo circulante para cada R\$1,00 de dívida de curto prazo.

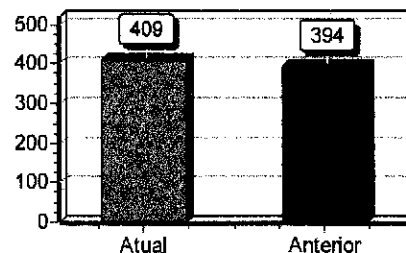

Liquidez Seca

Ativo Circulante - Estoques	13.061.451,41	
<hr/>		= 3,82
Passivo Circulante	3.416.591,71	

Quanto maior, melhor. A empresa possui R\$3,82 de ativo circulante para cada R\$1,00 de dívida de curto prazo, sem comprometer os estoques.

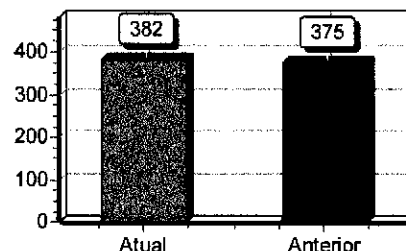

Liquidez Imediata

Ativo Disponível	5.463.924,51	
<hr/>		= 1,60
Passivo Circulante	3.416.591,71	

Quanto maior, melhor. A empresa possui R\$1,60 de disponibilidades para cada R\$1,00 de dívida de curto prazo.

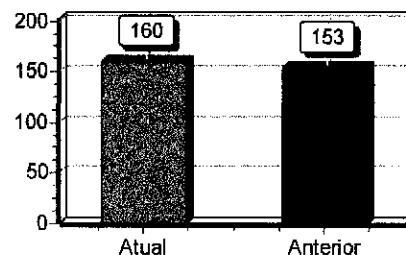

Liquidez de Recursos Próprios

Ativo Circulante - Passivo Circulante	10.548.490,08	
<hr/>		= 1,02
Patrimônio Líquido	10.384.357,73	

Quanto maior, melhor. A dependência de capitalização a curto prazo é de 102%

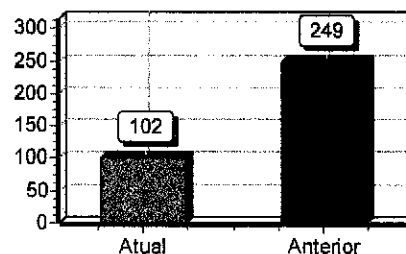

Sob as penas da lei, declaramos que as informações aqui contidas são verdadeiras e nos responsabilizamos por todas elas de acordo com a documentação que nos foi apresentada.

Rio de Janeiro, 31 de dezembro de 2023.

MARIO FRANCISCO
TOSCANO:83208410700

Assinado de forma digital
por MARIO FRANCISCO
TOSCANO:83208410700

MARIO FRANCISCO TOSCANO
Administrador
CPF:83208410700
RG:069327690 Data de expedição:03/05/1983
Diretor geral de empresa e organizações (exceto de

CLAUDIA REIS CHAVES DOS
SANTOS:01924402769

Assinado de forma digital por CLAUDIA
REIS CHAVES DOS SANTOS:01924402769
Dados: 2024.06.19 19:49:06 -03'00'

KF ASSESSORIA CONTÁBIL EIRELI
CRC:RJ078136-02 CNPJ:07300944000123
CLAUDIA REIS CHAVES DOS SANTOS
Tec.Contabil
CPF:019.244.027-69 CRC:RJ/07813602
RG:03720417749 Data de expedição:18/09/2014



CERP : 2024.3439649.847-1

ELET-2024/199709-001

- Esta certidão eletrônica estará disponível para download e validação no Portal Extrajudicial da Corregedoria Geral da
- Justiça (acesso pela página do TJRJ / Corregedoria / Extrajudicial / Portal Extrajudicial) pelo período de 90 (noventa) dias
- após a sua emissão.

2º Ofício do Registro de Distribuição da Capital

Rua do Carmo, 8 - 3 andar - RJ - TEL (21) 98327-0657 - CNPJ : 28.011.955/0001-63

CERTIDÃO FISCAL E FAZENDÁRIA

Emítida atendendo a Legislação Federal vigente (Art. 134, 205, 206 e 209 do CTN), o CODJERJ e as normas da Corregedoria - Geral da Justiça, PAULO FELIPE DE OLIVEIRA SILVA, RESPONSVEL PELO EXPEDIENTE DO 2º OFÍCIO DO REGISTRO DE DISTRIBUIÇÃO DA CAPITAL DO ESTADO DO RIO DE nomeado na forma da lei, revendo em seu poder e serviço os livros de Registro, Papéis, Fichários, Arquivos e/ou Assentamentos das Distribuições e Comunicações recebidas dos órgãos e serviços competentes, CERTIFICA, CONFORME O REQUERIDO, e DÁ FÉ, observados os artigos 13, 28 e 41 Lei 8935/84, com referência às buscas dos assuntos abaixo, no período certificado, exceto as relacionadas às EXECUÇÕES FISCAIS para as quais se realiza busca integral nos registros desta Serventia, e, que, desde **13 de Agosto de 2004 à 13 de Agosto de 2024,**

- I - EXECUÇÕES FISCAIS PROMOVIDAS PELA FAZENDA PÚBLICA MUNICIPAL E SUAS AUTARQUIAS;
- II - EXECUÇÕES FISCAIS PROMOVIDAS PELA FAZENDA PÚBLICA ESTADUAL E SUAS AUTARQUIAS;
- III - Ações de Dívida Ativa do Município do Rio de Janeiro distribuídas à Vara com competência fazendária específica;
- IV - Ações de Dívida Ativa do Estado do Rio de Janeiro distribuídas à Vara com competência fazendária específica;
- V - Ações promovidas pelo Município, pelo Estado e suas Autarquias, tais como: Ordinárias, Sumárias, Possessórias;
- VI - Medidas Cautelares promovidas pelo Município, pelo Estado e suas Autarquias, tais como: Produção Antecipada de Provas, Notificações, Interpelações;
- VII - Ações e Medidas Cautelares distribuídas às Varas de Fazenda Pública, tais como: Ordinárias, Sumaríssimas, Desapropriações, Despejos, Possessórias, Notificações, Produção Antecipada de Provas, Protestos, Interpelações, Cartas Precatórias e outras;
- VIII - Ações e Precatórias de competência dos juizados Especiais da Fazenda Pública. (Alínea acrescida pelo Provimento CGJ nº 31/2011),
QUE CERTIFICA 7579818

NADA CONSTA contra o nome de *SOLAMARIS DO RIO DISTRIBUI DORA DE FRUTAS E LEGUMES LTDA, com CNPJ: 40.326.381/0001-18, *** dados estes fornecidos pelo requerente, conforme cópia do pedido de certidão arquivado nesta Serventia:***** Rio de Janeiro, 16 de Agosto de 2024**
Emolumentos: ISENTO.

Senhor usuário, se necessário, é possível obter certidão que abranja outros períodos de consulta para além do pesquisado. Informe-se com o cartório do distribuidor.

FINALIDADE : CONCORRENCIA E LICITACAO

Protocolo: SE-2024/199709-001
(001/001)
Buscado por: LIZA
Eu, Oficial a assino:

Poder Judiciário - TJERJ
Corregedoria Geral e Justiça
Código Identificador de Certidão
CABS72827 Y2U
08/16-13:31:34

Consulte a validade em:
<https://www4.tjrj.jus.br/Portal-Extrajudicial/consultaseloarqBusca> : 20240814



SE-2024/199709-001



072827



Nº do Pedido:
24081512414690

CERP:
edea39cf-6722-4c18-9775-c1be
2e50bc37



Para a validação deste documento através do QR Code deverá ser utilizado somente o aplicativo validador e-cartoriorj, disponível na apple store ou Google Play

CERTIDÃO INTERDIÇÃO E TUTELA

CERTIDÃO NEGATIVA

JÚLIO CESAR MACEDÔNIO BUYS II, Titular do 1º RCPN da Cidade do Rio de Janeiro, com atribuição de interdições e tutelas. CERTIFICA que revendo os livros competentes da capacidade jurídica, dos mesmos **NADA CONSTA** com referência às interdições previstas nos artigos 1.767 e 1.779 do Código Civil Brasileiro, desde vinte e seis de abril de mil novecentos e vinte e nove, data da instalação deste Cartório, até a presente data; CERTIFICA ainda que **NADA CONSTA** com referência à tomada de decisão apoiada (art. 1.783- A, do Código Civil); CERTIFICA ainda que **NADA CONSTA** com referência à Ausência, artigo 22 do Código Civil Brasileiro, desde vinte e seis de abril de mil novecentos e vinte e nove, data da instalação deste Cartório, até a presente data; CERTIFICA mais que **NADA CONSTA** com referência às Interdições Comerciais (Decreto Lei nº 7.661, de 21 de junho de 1945 - Lei de Falências, atual lei nº 11.101, de 09 de Fevereiro de 2005, até a presente data); CERTIFICA também que **NADA CONSTA** com referência às interdições de direito (Artigo 92 - incisos I, II e III) conforme dispõe o Decreto Lei nº 2.848, de 07 de dezembro de 1940 - Código Penal), desde 20 anos retro, até a presente data; CERTIFICA mais que **NADA CONSTA** com referência à Insolvência Civil, (Artigos 748 e seguintes da Lei 5.869, de 11 de Janeiro de 1973 - Código de Processo Civil Brasileiro, até a presente data); CERTIFICA finalmente que **NADA CONSTA** com referência à Indisponibilidade de Bens nos termos de que dispõe a Lei nº 6.024, de 13 de março de 1974 que trata da Intervenção e Liquidação Extrajudicial de Instituições Financeiras pelo Banco Central do Brasil ou Ministério da Fazenda, até a presente data contra o nome **SOLAMARIS DO RIO FORNECEDORA DE FRUTAS E LEGUMES LTDA, CPF/CNPJ 40.326.381/0001-18**. O referido é verdade e dou fé. Cidade de Rio de Janeiro, aos dezesseis (16) dias do mês de agosto (8) de dois mil e vinte e quatro (2024). Emolumentos: Tab.21 Item II + FUNARPEN 6% + FETJ 20% + FUNDPERJ 5% + FUNPERJ 5% + RESSAG + ISS - TOTAL R\$ = 185,08. Eu, Elenice Araújo da Silva - Mat. 94-1741, assino.

Finalidade: Concorrência e Licitação

A PRESENTE CERTIDÃO NÃO PODE SER MATERIALIZADA POR SERVIÇO EXTRAJUDICIAL, EM RESPEITO AO PROVIMENTO CNJ 149/2023, AO PROVIMENTO CGJ-RJ 37/2013 E À NOTA INTEGRANTE 28, DA TABELA 22 DA LEI 3.350/1999, INSERIDA PELA LEI 7.128/2015

1º RCPN e de Interdições e Tutelas do Estado do Rio de Janeiro
Oficial Registrador: JÚLIO CESAR MACEDÔNIO BUYS II
Município: RIO DE JANEIRO/RJ
Praia da Olaria, nº 155, Cocotá, Ilha do Governador
Site: 1rcpn.com.br
Telefone: (21) 3386-1504
Email: atendimento@1rcpn.com.br

Poder Judiciário - TJERJ
Corregedoria Geral da Justiça
Selo de Fiscalização Eletrônico
EETV65515-BVP
Consulte a validade do selo em:
<http://www4.tjrj.jus.br/Portal-Extrajudicial/consultaselo/>

Esta certidão eletrônica estará disponível para download e validação no Portal Extrajudicial da Corregedoria Geral da Justiça (acesso pela página do TJRJ/Corregedoria/Extrajudicial/Portal Extrajudicial) pelo período de 90 (noventa) dias após a sua emissão.

ESTADO DO RIO DE JANEIRO
2º OFÍCIO DO REGISTRO DE INTERDIÇÕES E TUTELAS
OFICIAL: MARIA DA GLÓRIA MARTINS DE CARVALHO
SUBSTITUTOS: ROBSON CARVALHO FILGUEIRAS
EUGÊNIO BUZHAR GERAISSATI
MARCUS FERNANDO M. A. BRANDÃO
JANE BARROS DA SILVA LISBOA

Rua da Assembléia, 19 - 9º andar - Centro - Tel.: 2533-1424 - CEP:20011-001

CERTIDÃO

M.ª. DA GLORIA MARTINS DE CARVALHO, Oficial do Segundo Ofício do Registro de Interdições e Tutelas da Cidade do Rio de Janeiro, Estado do Rio de Janeiro.

CERTIFICA que revendo os livros competentes da capacidade jurídica sob a guarda deste serviço, desde a instalação do mesmo em vinte e seis de abril de mil novecentos e vinte e nove, NADA CONSTA na presente data, com referência as interdições previstas nos artigos 1.767 e 1.779 do Código Civil Brasileiro; CERTIFICA, ainda, que revendo os mesmos livros sob a guarda deste serviço, desde a instalação do mesmo, NADA CONSTA na presente data, com referência a Ausência, artigo 22 do Código Civil Brasileiro; CERTIFICA mais que, revendo os mesmos livros, NADA CONSTA em nossos arquivos, na presente data, em relação aos registros de Tomada de Decisão Apoiada (artigo 1.763-A do Código Civil Brasileiro); CERTIFICA, mais, que NADA CONSTA na presente data, com referência as Interdições Comerciais (Decreto Lei nº 7.661, de 21 de junho de 1945 e a atual Lei nº 11.101/2005 - artigo nº 99 - 99 de fevereiro de 2005); CERTIFICA também, que observados os últimos 20 anos, NADA CONSTA na presente data, com referência as Interdições de Direito (artigo 92 - incisos I, II, III do Decreto Lei nº 2.848 de 07 de dezembro de 1940 - Código Penal Brasileiro); CERTIFICA, outrossim, que NADA CONSTA na presente data, com referência a Insolvência Civil (artigos 748 e seguintes da Lei 5.869 de 11 de janeiro de 1973 - Código de Processo Civil Brasileiro); CERTIFICA, finalmente, que em nossos arquivos iniciados em 13 de março de 1974 NADA CONSTA na presente data, com relação a Indisponibilidade de Bens, arrestos, sequestros e outras determinações comunicadas pela Corregedoria Geral da Justiça do Estado do Rio de Janeiro, CONTRA O NOME: **SOLAMARIS DO RIO FORNECEDORA DE FRUTAS E LEGUMES LTDA-CNPJ: 40.326.381/0001-18**. O referido é verdade e dou fé. Cidade do Rio de Janeiro, dezesseis de agosto de dois mil e vinte e quatro. TAB_6_2= R\$127,31= EMOC: R\$127,31 + SELO:R\$2,59 (LEI Nº9.873/22) + FETJ: R\$25,46 (LEI Nº 3.217/99) + FUNDPERJ: R\$6,36 (LEI Nº 4.664/2005) + FUNPERJ: R\$6,36 (LEI Nº 111/2006) + FUNARPENRJ: R\$7,63 (LEI Nº 10.234/2023) + TAB_6_2(ATOS GRATUITOS E PMCMV 2%)=R\$2,54 + ISS (PROVIMENTO 12/2016):R\$6,83= TOTAL = R\$185,08. Eu JANE BARROS DA SILVA LISBOA, Substituta Legal - Cadastro:94-23562 assino pelo Oficial.

DOCUMENTO EMITIDO POR PROCESSAMENTO ELETRÔNICO. QUALQUER EMENDA, RASURA OU IMPRESSÃO INCLUSIVE NO VERSO, PODERÁ SER CONSIDERADA COMO INDÍCIO DE AUTENTICAÇÃO OU TENTATIVA DE FRAUDE.

PREVENIR SE CONTRA O CANCELER

BUSCA PROCEDEDA POR JULIA HENRIQUES DE SOUZA



Poder Judiciário - TJERJ
 Corregedoria Geral da Justiça
 Selo de Fiscalização Eletrônico
EETT 17142 OBY
 Consulte a validade do selo em:
<http://www4.tjrj.jus.br/Portal-Extrajudicial/>

Finalidade:Concorrência e Licitação

MATRICULA:0933690155 0000 9 00000 000 0000000 41

Esta certidão eletrônica estará disponível para download e validação no Portal Extrajudicial da Corregedoria Geral da Justiça (acesso pela página do TJRJ/Corregedoria/Extrajudicial/Portal Extrajudicial) pelo período de 90 (noventa) dias após a sua emissão.



REPÚBLICA FEDERATIVA DO BRASIL
MINISTÉRIO DA INFRA-ESTRUTURA
DEPARTAMENTO NACIONAL DE TRANSITO
CATEGORIA NACIONAL DE HABILITACAO

VALIDA EM TODO O TERRITÓRIO NACIONAL
2247911537

VALIDA
2247911537

VALIDA
2247911537

VALIDA
2247911537

VALIDA
2247911537

VALIDA
2247911537

VALIDA
2247911537

VALIDA
2247911537

VALIDA
2247911537

VALIDA
2247911537

VALIDA
2247911537

VALIDA
2247911537

VALIDA
2247911537

VALIDA
2247911537

NOME

MARIO FRANCISCO TOSCANO

DOC. IDENTIDADE / ÓRG. EMISSOR / UF
069327690IFPRJ

CPF
832.084.107-00

DATA NASCIMENTO
05/09/1965

FUNÇÃO
EUGENIO TOSCANO

PASQUALINA MICELI
TOSCANO

PERMISSÃO
ACC

CAT. HAB.
D

VALIDADE
30/05/2026

DATA HABILITACAO
04/05/1985



Nº REGISTRO
00096313506

OBSERVAÇÕES
A

Mario Francisco Toscano

LOCAL
RIO DE JANEIRO, RJ

ASSINATURA DO PORTADOR
Adolpho Konder

ASSINATURA DO EMISSOR

RIO DE JANEIRO

DATA EMISSÃO
01/06/2021

94319510215
RJ900163127



PROIBIDO PLASTIFICAR
2247911537



Poder Judiciário
Estado do Rio de Janeiro

CERTIDÃO

Nº 2024.152.24290

Em atendimento ao requerido junto a esta Corregedoria-Geral da Justiça/RJ por **SOLAMARIS DO RIO FORNECEDORA DE FRUTAS E LEGUMES LTDA**, CNPJ/CPF nº **40.326.381/0001-18**, **CERTIFICO**, para fins de prova em **Licitação Pública** que, de acordo com o artigo nono c/c os artigos cento e vinte e quatro e cento e vinte e cinco da Resolução número cinco, de vinte e quatro de março de mil novecentos e setenta e sete, (Livro III, do Código de Organização e Divisão Judiciárias do Estado do Rio de Janeiro), os **Ofícios do Registro de Distribuição na Comarca da CAPITAL do Estado do Rio de Janeiro**, são em número de quatro, competindo: **I - ao 2º Ofício**: o registro dos feitos da competência das Varas Cíveis, Varas de Família, Varas de Órfãos e Sucessões, das Varas Criminais, das Varas Empresariais, das Varas de Fazenda Pública, das Varas da Infância da Juventude do Idoso, dos Juizados Especiais Cíveis, Criminais e Fazendários, dos Foros Regionais, Ações Penais, Procedimentos de competência originária da 2ª Instância e os contenciosos e administrativos das demais varas, que lhes forem distribuídos; **II- aos dos 5º e 6º Ofícios**: a anotação das escrituras, procurações públicas em geral, substabelecimentos e respectivas revogações, distribuídas aos cartórios de notas e de circunscrições de numeração ímpar e par, respectivamente, o registro das habilitações para casamento originárias das circunscrições de numeração ímpar e par, respectivamente e, em livro próprio, dos testamentos públicos e cerrados, bem como dos títulos judiciais e contratos particulares translativos de direitos reais sobre imóveis e das procurações em causa própria relativas a estes direitos; **III - ao do 8º Ofício**: a distribuição, pelos respectivos ofícios, dos títulos e documentos destinados a registro; **CERTIFICO** ainda, que, os **Cartórios de Registro de Protesto de Títulos** são em número de quatro, numerados: **1º, 2º, 3º e 4º**, e a eles compete, pelo artigo quarenta e oito do Código supramencionado, lavrar, em tempo e forma regulares, os instrumentos de proteção de letras, notas promissórias, duplicatas e outros títulos sujeitos a essa formalidade, por falta de aceite ou pagamento, fazendo as transcrições, notificações e declarações necessárias, de acordo com as prescrições legais. **CERTIFICO** mais, que, ao **2º Ofício de Registro de Interdições e Tutelas**, incumbe, consoante o artigo trinta e três e seguintes do Código acima citado, o registro dos atos judiciais referentes às restrições da capacidade jurídica e, privativamente, à expedição de certidões para prova da referida capacidade. Cabendo a este inclusive, registrar obrigatoriamente as sentenças declaratórias de insolvência ou de falência, a extensão desta a terceiros, as de extinção das obrigações do insolvente ou do falido, as de reabilitação deste, as decisões de deferimento das concordatas e as sentenças que a julgarem cumpridas. Através da Lei 4453/04, o registro dos atos judiciais inerentes à capacidade jurídica e a expedição de certidões para a prova de capacidade, compete ao 1º Registro Civil de Pessoas Naturais. **CAPITAL 2º OF DO REG DE DISTRIBUIÇÃO**: Rua do Carmo 8, 3º andar - Centro; **CAPITAL 5º OF DO REG DE DISTRIBUIÇÃO**: Avenida Rio Branco, 131, 11º andar grupo de salas 1101, 1102, 1103 e 1104 - Centro; **CAPITAL 06º OF DO REG DE DISTRIBUIÇÃO**: Avenida Erasmo Braga, 227 grupo 201 - Centro; **CAPITAL 08º OF DO REG DE DISTRIBUIÇÃO**: Rua da Assembleia, 10 - salas 1515 a 1517 - Centro; **CAPITAL 1º RCPN**: Praia de Olaria, 155 Cocota - Ilha do Governador; **CAPITAL 1º OF DE REG DE PROT TITULOS**: Avenida Erasmo Braga, 227 - 1º andar, grupos 101 a 107, 112/113 - Centro; **CAPITAL 2º OF DE REG DE PROT TITULOS**: Rua do Carmo, 09 - 3º e parte do 4º andares - Centro; **CAPITAL 3º OF DE REG DE PROT TITULOS**: Rua da Assembleia, 10, salas 2101 a 2110 - Centro; **CAPITAL 2º OF DE REG DE INTERD E TUTELAS**: Rua da Assembleia, 19, 9º andar - Centro. **CAPITAL 01 OF DO REG DE DISTRIBUICAO**: Rua do Ouvidor, 63 2. andar - Centro; **CAPITAL 02 OF DO REG DE DISTRIBUICAO**: Rua da Assembleia. 19 7. andar: **CAPITAL 03 OF DO REG DE**

DISTRIBUICAO: Avenida Erasmo Braga, 227 grupo 201 - Centro; **CAPITAL 04 OF DO REG DE DISTRIBUICAO:** Rua do Carmo, 08 3 andar - Centro; **CAPITAL 05 OF DO REG DE DISTRIBUICAO:** AVENIDA RIO BRANCO, 131 11 ANDAR GRUPO DE SALAS 1101, 1102, 1103 E 1104 - Centro; **CAPITAL 06 OF DO REG DE DISTRIBUICAO:** Avenida Erasmo Braga, 227, 227 sala 201 - Centro; **CAPITAL 07 OF DO REG DE DISTRIBUICAO:** Rua da Assembleia, 10 SALAS 2201 A 2212 - Centro; **CAPITAL 08 OF DO REG DE DISTRIBUICAO:** Rua da Assembleia, 10 salas 1515 a 1517 - Centro; **CAPITAL 09 OF DO REG DE DISTRIBUICAO:** Av. Nilo Pecanha, 26 Grupo 601 - Centro; **CAPITAL 01 RCPN:** Praia de Olaria, 155 Cocota; **CAPITAL 01 OF DE REG DE PROT TITULOS:** AVENIDA ERASMO BRAGA, 227 1o. ANDAR, GRUPOS 101 A 107, 112/113 - Centro; **CAPITAL 02 OF DE REG DE PROT TITULOS:** RUA DO CARMO, 09 3o. e parte do 4o. andares - Centro; **CAPITAL 03 OF DE REG DE PROT TITULOS:** Rua da Assembleia, 10 salas 2101 a 2110 - Centro; **CAPITAL 02 OF DE REG DE INTERD E TUTELAS:** Rua da Assembleia, 19 9. andar - Centro.

Observações:

- a) As informações do nome e nº do CPF/CNPJ do solicitante são de responsabilidade do solicitante da Certidão, devendo a titularidade ser conferida pelo interessado e destinatário;
- b) A autenticidade desta Certidão poderá ser confirmada na página da Corregedoria Geral da Justiça do Estado do Rio de Janeiro, no endereço <http://www.tjrj.jus.br/cgj>
- c) A autenticação poderá ser efetivada, no máximo, em até 3 (três) meses após a expedição.

Rio de Janeiro, 19/08/2024 18:36:27.



Regimento de Custas Judiciais do Estado do Rio de Janeiro
Valor cobrado: R\$ 29,39 GRERJ Nº 2273380815311

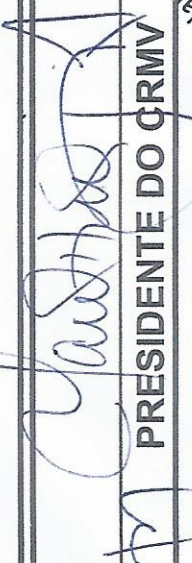

Serviço Público Federal
CONSELHO REGIONAL DE MEDICINA VETERINÁRIA
DO ESTADO DO RIO DE JANEIRO
CERTIFICADO DE REGULARIDADE DE PESSOA JURÍDICA

1 - RAZÃO SOCIAL	2 - CRMV - RJ Nº
SOLAMARIS DO RIO FORNECEDORA DE FRUTAS E LEGUMES LTDA	RJ-11037-PJ
3 - NOME FANTASIA	
SOLAMARIS	
4 - ENDEREÇO	
AVENIDA BRASIL, 19.001 PAV 44 BOX 18	
5 - BAIRRO	7 - MUNICÍPIO / UF
IRAJÁ	RIO DE JANEIRO - RJ
6 - CEP	
21530-000	
8 - CNPJ Nº	
40.326.381/0001-18	
9 - NOME	10 - CRMV - RJ Nº
CARLOS ALBERTO MACHADO PEREIRA	RJ-02484-VP
11 - DESCRIÇÃO DAS ATIVIDADES CONSTANTE DO OBJETIVO SOCIAL	
COMÉRCIO ATACADISTA DE PRODUTOS ALIMENTÍCIOS EM GERAL, AVES ABATIDAS E DERIVADOS, CARNES BOVINAS E SUÍNAS E DERIVADOS, LEITE E LATICÍNIOS, PESCADO E FRUTOS DO MAR.	
Rio de Janeiro, 28 de Abril de 2014	 PRESIDENTE DO CRMV
VÁLIDO SOMENTE COM APRESENTAÇÃO DO COMPROVANTE DE PAGAMENTO DA ANUIDADE	
É OBRIGATORIO A FIXAÇÃO EM LOCAL VISÍVEL E DE FÁCIL ACESSO	

CONSELHO FEDERAL DE MEDICINA VETERINÁRIA

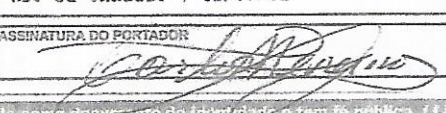
IDENTIDADE Nº 08430683-A IFF / RJ	 
CPF Nº 15.326.177-04	
FILIAÇÃO NEY VARGAS PEREIRA S FRINEIA MACHADO PEREIRA	
OBSERVAÇÃO	
LOCAL E DATA RIO DE JANEIRO, 31/07/02	
ASSINATURA DO PORTADOR 	

Vale como documento de identidade e tem fé pública. (LEI Nº 6.286, DE 07/03/75)

REPÚBLICA FEDERATIVA DO BRASIL
CONSELHO FEDERAL DE MEDICINA VETERINÁRIA
CONSELHO REGIONAL DE MEDICINA VETERINÁRIA
DO ESTADO DO RIO DE JANEIRO

CÉDULA DE IDENTIDADE DE MÉDICO VETERINÁRIO

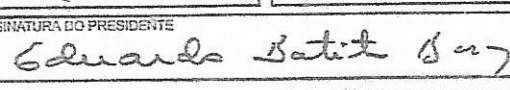
NOME CARLOS ALBERTO MACHADO PEREIRA		Nº 014451
CRMV - Nº RJ 2484	DATA DE INSCRIÇÃO 13/05/82	
NATURALIDADE RIO DE JANEIRO-RJ	DATA DE NASCIMENTO 31/05/55	
NACIONALIDADE BRASIL	GRUPO SANGÜÍNEO TIPO A ⁺ RH +	
ASSINATURA DO PRESIDENTE 		

VALIDA EM TODO TERRITÓRIO NACIONAL

CONTRATO DE PRESTAÇÃO DE SERVIÇOS COOPERADOS

CPS 139/2014

Pelo presente instrumento particular e na melhor forma de direito, de um lado, SOLARIS DO RIO FORNECEDORA DE FRUTAS E LEGUMES LTDA - ME, pessoa jurídica de direito privado, com sede na cidade do Rio de Janeiro, RJ, na Av. Brasil, n.º 19001, Pavilhão 44, Box 18, inscrita no CNPJ/MF sob o n.º 40.326.381/0001-18, neste ato representada por seus Diretores e ou Procuradores, na forma de seu Contrato Social, doravante denominada simplesmente **CONTRATANTE**, e, de outra parte, **COOPERATIVA DE TRABALHO MEDICO VETERINÁRIO UNIMEV RJ LTDA.**, pessoa jurídica de direito privado, com sede, sito a Rua da Cevada, 93, sala 530, Mercado São Sebastião, na Cidade do Rio de Janeiro, Estado do Rio de Janeiro, inscrita no CNPJ/MF sob o n.º 04.695.135/0001-70, neste ato representada por seu Diretor Presidente Marcelo Costa Drummond, casado, médico veterinário, portador da cédula de identidade RG n.º 27857802-6 DETRAN RJ, e inscrito no CPF / MF sob o n.º 081.483.427-25, de ora em diante denominada simplesmente **CONTRATADA**, tem entre si justo e acertado firmar **CONTRATO DE PRESTAÇÃO DE SERVIÇOS COOPERADOS**, como segue:

CLÁUSULA PRIMEIRA – Do objeto contratual

- 1.1 – O objeto do presente contrato é a prestação de serviços tocantes a Inspeção Higiênica Sanitária dos Alimentos no que tange a segurança alimentar.
- 1.2 – A Contratada, observando a demanda dos serviços contratados, indicará os profissionais cooperados devidamente qualificados para sua execução.
- 1.3 – A Contratada se compromete a manter profissional de seu quadro de associados cooperados como Responsável Técnico da Contratante junto à sua matrícula no CRMVRJ, Conselho Regional de Medicina Veterinária do Rio de Janeiro.

CLÁUSULA SEGUNDA – Do preço

- 2.1 – Os serviços ora contratados serão pagos pela Contratante à Contratada, até o quinto dia útil do mês seguinte ao vencido, segundo os valores e critérios constantes do **Anexo I** que, assinado pelas partes, fica fazendo parte integrante do presente contrato.
- 2.2 – A Contratada, até o primeiro dia útil de cada mês, apresentará fatura dos serviços prestados no mês imediatamente anterior para conferência da Contratante que, no prazo de dois dias úteis, confirmará ou não os valores apresentados.
- 2.3 – A Contratante verificará e autorizará a emissão de Nota Fiscal de Serviços e correspondente fatura. A ausência de manifestação da Contratante no prazo retro previsto autorizará a cobrança dos serviços, pelos valores apresentados no relatório.
- 2.4 – Caso existam divergências quanto aos valores apresentados, proceder-se-á ao pagamento da parcela incontroversa no prazo estipulado, apurando-se eventuais diferenças conjuntamente, que deverão ser pagas ou restituídas conforme o caso.
- 2.5 – Em caso de mora no pagamento das faturas pelo Contratante, incidirá multa de 2% (dois por cento) sobre o valor da Nota Fiscal de serviços, acrescida ainda de juros moratórios de 1% (um por cento) ao mês e atualização monetária segundo os índices IGP-M/FGV, considerados como *pro rata tempore* no caso de fração de mês.
- 2.6- As partes estabelecem que a Contratada é a única responsável pelo adimplemento da remuneração devida aos cooperados designados para a prestação de serviços na Contratante,



ficando expressamente convencionado que a hipótese de pagamento direto aos cooperados pela Contratante, caracterizará infração grave ao presente instrumento, ensejando sua imediata rescisão, bem como o pagamento de multa pela Contratante à Contratada de valor equivalente a 10% (dez por cento) dos valores pagos a título de honorários médicos nos três últimos meses em que este contrato esteve em vigor.

2.7 – Para fins de comunicação, as partes expressamente autorizam, além das formas usuais de correspondência epistolar, as transmissões por *fac simile*, telegramas e e-mail.

CLÁUSULA TERCEIRA – Dos encargos

3.1 – Na hipótese do surgimento de novos encargos ou aumento de alíquota dos atuais, cujo ônus recaia sobre a Contratada, os valores ora pactuadas serão reajustadas segundo negociação a ser acordada objetivando recompor o equilíbrio econômico-financeiro entre as partes, cujo pagamento somente será exigível 30 (trinta) dias após a instituição eventual tributo ou da majoração da alíquota, cabendo sempre suportar a manutenção do Salário Mínimo Profissional, Lei 4950-A.

CLÁUSULA QUARTA – Do modo de prestação dos serviços

4.1 – A Contratada prestará à Contratante os serviços ora contratados, através dos profissionais de seu quadro de associados, devidamente qualificados e em dia com as suas obrigações junto ao CRMV RJ.

4.2 – As partes estabelecem que os serviços a serem prestados pelos profissionais cooperados serão regidos pelos princípios cooperativistas, bem como pela Lei 5.764/71, sob pena de infração contratual.

4.3 – A Contratada observará as normas e regulamento internos da Contratante, informados no **Memorial Descritivo de Tarefas, anexo II**, que assinados pelas partes, fica fazendo parte integrante desse contrato.

4.4 – As normas estabelecidas no **Memorial Descritivo de Tarefas**, por revestirem apenas fixações de ordem organizacional, em nenhum momento envolverão subordinação de qualquer natureza dos cooperados à Contratante.

CLÁUSULA QUINTA – Do prazo

5.1 – O presente contrato terá vigência por prazo indeterminado, iniciando-se na data de sua assinatura.

5.2 – Quaisquer das partes poderá rescindir antecipadamente o presente instrumento, desde que através de notificação extra judicial protocolada com antecedência mínima de 30 (trinta) dias.

5.3 – Na ocorrência de rescisão contratual e observada a condição estabelecida no item 5.2 *retro*, não caberá a quaisquer das partes direito a ressarcimento ou indenizações de qualquer natureza.

CLÁUSULA SEXTA – Dos regulamentos

6.1 – O direcionamento da atividade como empreendimento compete exclusivamente à Contratante, obrigando-se a Contratada a fazer com que seus cooperados observem as diretrizes assim fixadas. Tal condição, porém, não gerará poder de ingerência no modo de atuação profissional dos associados cooperados, nem envolverão subordinação de qualquer natureza aos prepostos da Contratante.

6.2 – Para ensejar o relacionamento entre as partes e a operacionalidade do ajuste definido no presente contrato, indicará cada parte, representante interlocutor credenciado para as tratativas e



decisões competentes, vedada à ingerência ou a transmissão de determinações diretas por parte de chefes ou responsáveis de uma das partes para com as pessoas que a outra colocar a serviço, para a consecução do objeto deste instrumento.

6.3 – Declaram para os efeitos legais, Contratante e Contratada, que as atividades desenvolvidas na Prestação de Serviços, à Contratante, por parte dos profissionais indicados dos quadros de associados da Contratada, não se constituem em atividades de exposição a Agentes Nocivos, que poderiam possibilitar a concessão de aposentadoria especial.

CLÁUSULA SÉTIMA – Da responsabilidade e das garantias

7.1 – A Contratada deverá apresentar junto com a fatura do mês apresentar cópia dos recolhimentos e depósitos obrigatórios pela legislação em vigor, referente aos cooperados que prestem serviços na Contratante. Além destes a Contratada deverá exibir sempre que solicitada os comprovantes de recolhimento de suas obrigações fiscais e trabalhistas se for o caso.

7.2 – No caso de demanda judicial trabalhista contra a Contratante por membro cooperado da Contratada, esta desde já assume todos os riscos destas ações.

7.3 – Na hipótese de qualquer outra demanda judicial contra a Contratante, Contratada ou ambas, decorrente da vigência deste contrato, obrigam-se às partes a envidar todos os esforços possíveis para que seja obtida solução favorável no litígio, produzindo defesas hábeis e tempestivas, enfim, realizando todos os atos que lhes incumbe para o bom termo da demanda.

7.4 – A Contratante se reserva o direito de reter todo ou qualquer pagamento a Contratada no caso de falta de entrega dos documentos mencionados nos itens anteriores até a entrega efetiva dos comprovantes de recolhimento. Leva-se em consideração que incorrendo descumprimento do item em questão, nenhum acréscimo incorrerá sobre o valor devido, bem como a reincidência poderá provocar a rescisão independente de qualquer notificação ou pagamento, o presente contrato.

CLÁUSULA OITAVA – Da cessão dos direitos e obrigações

8.1 – É vedado a qualquer das partes a cessão de direitos e obrigações assumida no presente contrato sem a anuência expressa e escrita da outra parte.

CLÁUSULA NONA – Do descumprimento

9.1 – A falta de cumprimento das obrigações e compromissos ora assumidos por uma das partes, autoriza a outra a suspensão imediata no cumprimento de suas obrigações, sem prejuízo da iniciativa de rescisão do contrato, submetida à parte infratora à indenização por perdas e danos.

CLÁUSULA DÉCIMA – Concessões

10.1 – Eventuais concessões ou tolerâncias de qualquer das partes na ausência de medidas a preservar seus direitos contratuais ou legais, não gerarão precedentes invocáveis para a atribuição de novos direitos ou mesmo para a modificação dos ajustes estabelecidos no presente instrumento.

CLÁUSULA DÉCIMA PRIMEIRA – Do foro

11.1 – As partes expressamente elegem o foro da Comarca do município do Rio de Janeiro para dirimir quaisquer dúvidas ou questões oriundas do presente contrato com exclusão de qualquer outro por mais privilegiado que seja.





RIO DE JANEIRO

E por estarem assim justas e contratadas firmam as partes o presente contrato em duas vias de igual teor, na presença das testemunhas, para um só fim de direito.

Rio de Janeiro, 10 de abril de 2014.

Mario Humberto José

CONTRATANTE: SOLARIS DO RIO FORNECEDORA DE FRUTAS E LEGUMES LTDA-ME.

Marcelo Costa Drummond

CONTRATADA: COOPERATIVA DE TRABALHO MÉDICO VETERINÁRIO UNIMEV RJ LTDA
Diretor Presidente Marcelo Costa Drummond

Testemunhas:

Nome:

RG:

Nome:

RG:

CPS 139/2014

Cooperativa de Médicos Veterinários UNIMEV RJ LTDA

www.unimevrio.com.br | unimevrio@unimevrio.com.br

(21) 2584-2822 | (21) 2584-0104 | (21) 7883-5160

Rua da Cevada, 93 - sala 530 - Mercado São Sebastião - Penha - Rio de Janeiro, RJ - CEP 21011-080

Os critérios e valores que serão observados para o pagamento da Contratante à Contratada pelos serviços prestados, na forma referida na cláusula 2º, item 2.1 do Contrato de prestação de serviços Cooperados firmado pelas partes serão:

- Contratação de um profissional para assessorar o estabelecimento identificado como Casa Atacadista.
- As partes expressamente definem que as atividades desenvolvidas pelo profissional cooperado, designado para a prestação de serviços ora pactuada no período base de seis horas semanais.
- A remuneração se dará com a importância de R\$ 1.280,00 (um mil duzentos e oitenta reais) ao mês.
- O reajuste deverá ser acordado entre as partes nas datas oportunas e de modo a ser mantido os critérios adotados quanto à remuneração mínima profissional, bem como os encargos sociais do ato cooperativo, sendo respeitados os períodos mínimos de doze meses, ou menor se a legislação permitir, para recomposição dos custos, salvo alterações de impostos incidentes e alíquotas para mais ou para menos em seus reflexos.

Rio de Janeiro, 10 de abril de 2014.



CONTRATANTE: SOLARIS DO RIO FORNECEDORA DE FRUTAS E LEGUMES LTDA-ME.

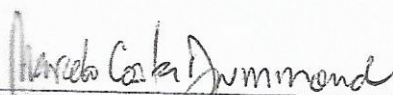

CONTRATADA: COOPERATIVA DE TRABALHO MÉDICO VETERINÁRIO UNIMEV RJ LTDA
Diretor Presidente Marcelo Costa Drummond

Testemunhas:

Nome: _____
RG: _____

Nome: _____
RG: _____

ANEXO II

MEMORIAL DESCRITIVO DE TAREFAS – MDT

CPS 139/2014

TAREFAS CONTRATADAS

- Regularizar as práticas previstas na legislação tocantes a inspeção higiênico-sanitária dos alimentos destinados ao consumo humano, conforme consta na legislação em seus níveis Federal, Estadual e Municipais.
- Propor e subsidiar informações para implantar mecanismos destinados ao acompanhamento de Termos e Autos expedidos pelas Vigilâncias Sanitárias, bem como das documentações sanitárias exigidas para o funcionamento do estabelecimento.
- Implantar e acompanhar as atividades da empresa nas matérias ligadas ao transporte, armazenagem e comércio de alimentos em geral, destinados ao consumo humano, bem como dos produtos voltados à alimentação e uso animal.
- Fornecer orientação técnica quanto à higiene das instalações, equipamentos, utensílios e da manipulação dos alimentos.
- Promover os mecanismos necessários para integrar os trabalhos de controle integrado de pragas, abastecimento de água, manejo de resíduos, esgotamento sanitário, controle de áreas externas que interfiram nos procedimentos dos estabelecimentos, e por fim limpeza e desinfecção dos setores envolvidos nos processos de produção.
- Desenvolver junto com demais seguimentos da empresa o programa de treinamento de pessoal voltado à higiene operacional.
- Integrar na medida do possível com as demais equipes envolvidas no controle da saúde dos funcionários e no programa de segurança do trabalho, em particular orientando quanto ao uso de equipamentos de proteção individual.
- Acompanhar e orientar quanto às condições prediais, inclusive quando da elaboração de projetos, para que estejam de conformidade com os aspectos higiênicos sanitários.

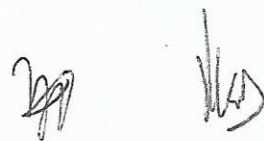

- Dentre as atividades enumera-se a atividade fim quanto a **Responsabilidade Técnica**, mantendo-se um profissional devidamente regularizado com o Conselho de Medicina Veterinária do Estado do Rio de Janeiro, como Responsável Técnico da Empresa perante os órgãos fiscalizadores.

Rio de Janeiro, 10 de abril de 2014.

Mário Francisco Toranzo

CONTRATANTE: SOLARIS DO RIO FORNECEDORA DE FRUTAS E LEGUMES LTDA-ME.

Marcelo Costa Drummond

CONTRATADA: COOPERATIVA DE TRABALHO MÉDICO VETERINÁRIO UNIMEV RJ LTDA
Diretor Presidente Marcelo Costa Drummond

Testemunhas:

Nome:
RG:

Nome:
RG:



Serviço Público Federal
Conselho Federal de Medicina Veterinária
Conselho Regional de Medicina Veterinária do Estado do Rio
de Janeiro
ART - ANOTAÇÃO DE RESPONSABILIDADE TÉCNICA POR
SERVIÇO



1 - Dados do profissional

Nome do profissional	Número CRMV	Formação	E-mail
CARLOS ALBERTO MACHADO PEREIRA	RJ-02484-VP	Veterinário	carlosunimevrio@gmail.com

2 - Dados do estabelecimento

Razão social	CPF/CNPJ	
SOLAMARIS DO RIO FORNECEDORA DE FRUTAS E LEGUMES LTDA	40326381000118	
Nome fantasia	Insc. Est.	
SOLAMARIS	78.320.885	
Telefone	CRMV	email
(21) 30147476	RJ-11037-PJ	solamaris@veloxmail.com.br

3 - Endereço da contratante

Endereço
AVENIDA BRASIL, 19.001 PAV 44 BOX 18, - IRAJÁ - CIDADE: RIO DE JANEIRO, UF: RJ CEP: 21530000

4 - Local de atuação

Local de atuação
AVENIDA BRASIL, 19.001 PAV 44 BOX 18, - IRAJÁ - CIDADE: RIO DE JANEIRO, UF: RJ CEP: 21530000

5- Informações da ART

Ramos(s) de Atividade

COMÉRCIO DE ALIMENTOS

Descrição das atividades como Responsável Técnico

Instituir protocolos, orientar prestadores ou tomadores de serviços e empregados e garantir que os serviços prestados e/ou produtos sejam oferecidos em conformidade aos requisitos técnicos e regulamentares existentes; orientar e treinar todo pessoal envolvido na atividade sob sua responsabilidade no sentido de garantir a qualidade dos serviços e produtos; comunicar imediatamente ao CRMV o encerramento de sua responsabilidade técnica assegurar-se de que o tomador de serviço encontra-se em situação de regularidade técnica e cadastral nos órgãos oficiais e no CRMV relativa às atividades profissionais ensejadoras de sua contratação; dentre outras competências na Resolução CFMV 1562/2023.

Descrição adicional das atividades

Responsabilidade técnica, controle de qualidade, higiene e tecnologia.

Data de início 18/01/2024	Data de finalização 17/01/2025	Tipo de ART CONTRATO/SERVIÇO	Subtipo de ART NÃO POSSUI
Data do cadastro 15/01/2024	Número da ART 915037	Data da homologação 26/01/2024	
Renovação Sim (Original= 847096)	Validação 2VGD.JC.2QFS2.B3K	Origem WEB	

Declaração de responsabilidade

Declaro que as informações acima são verdadeiras, e estão de acordo com as normas que regem o exercício de responsabilidade técnica.

Ass. Profissional

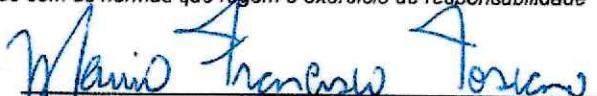
Ass. Contratante



001-9 00190.00009 02805.831001 01339.518175 6 961200000515

Local pagamento

NAO RECEBER APOS O VENCIMENTO

Beneficiario

CONS. REG. MED. VET. - CRMV-RJ (CNPJ:42147611000107)

Data doc	Nr. Doc	Especie DOC	Aceite	Dt proce	Nosso num
25/11/2023	0001339518	Real	N	25/11/2023	280583100013395
		Especie moeda	Qtd moeda	Valor	Valor documento
				R\$ 515,53	R\$ 515



Recibo de Pagamento
Titulo de Cobranca

Banco: 237 Agencia: 1400 Maquina: 31525
Data: 22/01/2024 Hora: 11:30 N.Trans: 4570
Debito: Conta Facil
Agencia: 2819 Conta: 0056582-2
Nome: CARLOS ALBERTO MACHADO PEREIRA
CPF/CNPJ: 715.326.177-04

Data informada do vencimento: 31/01/2024
Data para debito: 22/01/2024

Identificacao:
00190.00009 02805.831001 01339.518175 6

Protocolo: 0000353

Banco Destinatario:
001 - BANCO DO BRASIL S.A.

Razao Social Beneficiario:
CONSELHO REGIONAL DE MEDICINA VETERINARI
Nome Beneficiario:
CONSELHO REGIONAL DE MEDICINA VETERINARI
CPF/CNPJ Beneficiario: 042.147.611/0001-07

Razao Social Beneficiario Final:

CPF/CNPJ Beneficiario Final:

Instituicao Recebedora:
237 - BANCO BRADESCO S.A.

Nome do Pagador:RJ02484VP CARLOS ALBERTO MACHA
CPF/CNPJ Pagador: 715.326.177-04
Valor: 515,53
Desconto: 0,00
Abatimento: 0,00
Bonificacao: 0,00
Multa: 0,00
Juros: 0,00
Valor total: 515,53
Descricao:
CONSELHO REGIONAL DE MEDICINA VE

VENCIMENTO EM 31/01/2024

190.00009 02805.831001 01339.518175 6 9612000005155

					Vencimento
					31/01/2024
					Agencia/Cod. Cedente
					2234/ 02641
cie DOC	Aceite	Dt proce	Nosso num		
Real	N	25/11/2023	280583100013395		
cie moeda	Qtd moeda	Valor	Valor documento		
		R\$ 515,53	R\$ 515,53		
					Desconto
					R\$ 0,00
					Outras deduções
					R\$ 0,00
					Mora/multa
					R\$ 0,00
					Outros acrescimos
					R\$ 0,00
					Valor cobrado
					R\$ 515,53

VENCIMENTO EM 31/01/2024

Qualquer ocorrencia motivada por divergencia entre os registros constantes no boleto de cobranca, encaminhada pelo banco destinatario e os dados alimentados neste pagamento (inclusive data de vencimento e valor), e de inteira responsabilidade do cliente, o qual respondera pessoalmente por estes fatos perante a lei.

CARLOS ALBERTO MACHADO PEREIRA
(Inscrição:RJ-02484-VP)

Autenticacao mecanica

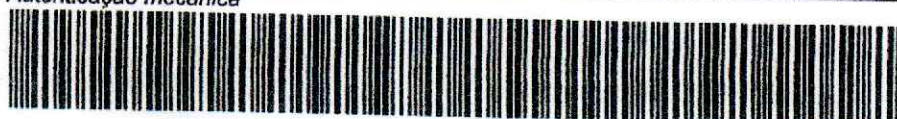

SOLAMARIS RIO FORN FR LEGUM L
40.326.381/0001-18

agência conta corrente
5615 10271-1

Comprovante de Pagamento - Boleto

dados da conta pagadora

nome da empresa: SOLAMARIS DO RIO FORNECEDORA DE FRUTAS E LEGUMES LTDA
CPF/CNPJ: 40.326.381/0001-18
agência: 5615
conta: 0010271-1

dados do beneficiário

nome: CONSELHO REGIONAL DE MEDICINA VETERINARIA . CRMV.R
CPF/CNPJ: 42.147.611/0001-07

dados do pagamento

código de barras: 00190000090280583100101501978173596410000228951
data do vencimento: 29/02/2024
data do pagamento: 29/02/2024
valor do documento: R\$ 2.289,51
desconto: R\$ 0,00
juros: R\$ 0,00
multa: R\$ 0,00
encargos: R\$ 0,00
valor do pagamento: R\$ 2.289,51

identificação do
comprovante: CONS.REG.MED.VET.- ANUIDADE 20241.501.978

autenticação no comprovante:

00434156150010271100000100220240229171709220132404

ID da transação:

85E6F3BA0BBCDEAD8518ED5D074881C58A508C63

controle:

171709220132404

transação efetuada em 29/02/2024 às 12:22:12 via SISPAG no Itaú Empresas na internet

atualizado em 29/02/2024 12:22:20

Em caso de dúvidas, de posse do comprovante, contate seu gerente ou a Central no 40901685 (capitais e regiões metropolitanas) ou 0800 7701685(demais localidades). Reclamações, informações e cancelamentos: SAC 0800 728 0728, 24 horas por dia ou Fale Conosco: www.itaui.com.br/empresas. Se não ficar satisfeito com a solução, contate a Ouvidoria: 0800 570 0011, em dias úteis, das 9h às 18h. Deficiente auditivo/fala: 0800 722 1722

BANCO DO BRASIL

001-9 00190.00009 02805.831001 01501.978173 5 96410000228951

Local pagamento					Vencimento	
NAO RECEBER APOS O VENCIMENTO					29/02/2024	
Beneficiario					Agência/Cód. Cedente	
CONS. REG. MED. VET. - CRMV-RJ (CNPJ:42147611000107)					2234/ 026406	
Data doc	Nr. Doc	Especie DOC	Aceite	Dt proce	Nosso num	
25/11/2023	0001501978	Real	N	25/11/2023	28058310001501978	
Uso do banco		Carteira	Especie moeda	Qtd moeda	Valor	Valor documento
		17			R\$ 2.289,51	R\$ 2.289,51
Instruções					Desconto	
NÃO RECEBER APÓS O VENCIMENTO. ANUIDADE DE 2024 PJ FAIXA 03 COTA ÚNICA COM 10% DE DESCONTO E VENCIMENTO EM 29/02/2024					R\$ 0,00	
					Outras deduções	
					R\$ 0,00	
					Mora/multa	
					R\$ 0,00	
					Outros acrescimos	
					R\$ 0,00	
					Valor cobrado	
					R\$ 2.289,51	

Nome do pagadorSOLAMARIS DO RIO FORNECEDORA DE FRUTAS E LEGUMES LTDA
(Registro:RJ-11037-PJ) CNPJ: 40326381000118**BANCO DO BRASIL**

001-9 00190.00009 02805.831001 01501.978173 5 96410000228951

Local pagamento					Vencimento	
NAO RECEBER APOS O VENCIMENTO					29/02/2024	
Beneficiario					Agencia/Cod. Cedente	
CONS. REG. MED. VET. - CRMV-RJ					2234/ 026406	
Data doc	Nr. Doc	Especie DOC	Aceite	Dt proce	Nosso num	
25/11/2023	0001501978	Real	N	25/11/2023	28058310001501978	
Uso do banco		Carteira	Especie moeda	Qtd moeda	Valor	Valor documento
		17			R\$ 2.289,51	R\$ 2.289,51
Instruções					Desconto	
NÃO RECEBER APÓS O VENCIMENTO. ANUIDADE DE 2024 PJ FAIXA 03 COTA ÚNICA COM 10% DE DESCONTO E VENCIMENTO EM 29/02/2024					R\$ 0,00	
					Outras deduções	
					R\$ 0,00	
					Mora/multa	
					R\$ 0,00	
					Outros acrescimos	
					R\$ 0,00	
					Valor cobrado	
					R\$ 2.289,51	

Nome do pagadorSOLAMARIS DO RIO FORNECEDORA DE FRUTAS E LEGUMES LTDA
(Registro:RJ-11037-PJ) CNPJ: 40326381000118

Autenticação mecânica



CONTRATANTE: SOLAMARIS DO RIO FORNECEDORA DE FRUTAS E LEGUMES LTDA, empresa estabelecida AV. BARSIL, 19001 – PAV 44 BOX 18 - IRAJÁ – RIO DE JANEIRO RJ, CEP 21.530-000, devidamente inscrita no CNPJ: 40.326.381/0001-18.

CONTRATADA: OPEN PREV SEGURANÇA DO TRABALHO LTDA-ME, empresa estabelecida na Estrada do Campinho, 1.309- sala 202 – Campo Grande – Rio de Janeiro – RJ, devidamente inscrita no CNPJ 23.976.543/0001-44, representada pela Sócia Quotista, **ISABEL CRISTINA GONÇALVES MOTA** inscrita no CPF sob nº **083.711.447-09**.

Neste ato, designada simplesmente CONTRATANTE e CONTRATADA, representadas pelos seus respectivos representantes legais, tem entre si justo e contratado:

CLÁUSULA I – DO OBJETO:

Pelo presente instrumento particular de Contrato de Prestação de Serviços, que entre si fazem, de um lado, a CONTRATANTE realiza: Comércio atacadista de produtos alimentícios em geral.

CLÁUSULA II – DOS SERVIÇOS E VALORES:

Qt.	Produto/Serviço	Detalhe do item	Valor unitário	Subtotal
01	PROGRAMA DE GERENCIAMENTO DE RISCO - PGR		R\$ 750,00	R\$ 750,00
01	Programa de Controle Médico e Saúde Ocupacional - PCMSO Avaliação dos riscos existentes nas funções. Norma regulamentadora – NR-7.		R\$ 280,00	R\$ 280,00
01	Perfil Profissiográfico Previdenciário – PPP - INSS		R\$ 30,00	R\$ 30,00
01	Designado da Comissão Interna de Prevenção Contra Acidente – CIPA – NR5. Com treinamentos e certificado.		CORTESIA	
			Total	R\$ 1.060,00

CLÁUSULA III – AUTORIZAÇÃO:

A CONTRATADA fica autorizada a ter acesso total a todo o espaço físico nas dependências da CONTRATANTE, assim como toda a documentação necessária ao desempenho dos serviços discriminados acima, para fins de cumprimento da Lei nº 6.514, de 22 de dezembro de 1977.

A CONTRATADA fica autorizada a citar o nome e logomarca da CONTRATANTE em veículos de divulgação de serviços (web site, folder, e-mail, comerciais, entrevistas, etc.) como cliente da OPEN PREV SEGURANÇA DO TRABALHO LTDA.

CLÁUSULA IV – PAGAMENTO:

O valor total dos serviços e de R\$ 1.060,00 (Mil e sessenta reais), pagamento dia 22/06/2022. Por boleto bancário ou depósito em conta.

Parágrafo Primeiro: – O pagamento feito após o vencimento acarretará acréscimo de multa de 02% (dois por cento) e juros de mora de 1% (um por cento) ao mês.

CLÁUSULA V – OBRIGAÇÕES DA CONTRATANTE:

Fica também obrigada a fornecer a listagem de funcionários contendo nome, função, data de admissão, data de nascimento, CTPS e PIS dos funcionários da empresa, no prazo máximo de 24 horas após a visita técnica. Caso isso não ocorra, ficará inviável atender o contratante nos prazos previstos, e que qualquer custo provocado pelo atraso no envio dessa listagem será atribuído a contratante. Podendo este chegar a 10% do valor do total dos serviços conforme CLÁUSULA II.

CLÁUSULA VI – VIGÊNCIA E RESCISÃO:

O prazo de vigência deste será de dois (02) anos, a contar da data da documentação.

CLÁUSULA VII – PRAZO:

Os serviços citados neste contrato deverão ser entregues em até 10 (dez) dias úteis, a contar da data da assinatura do contrato e após entrega de todas as informações administrativas solicitadas via e-mail.

CLÁUSULA VIII – CANCELAMENTO:

Este CONTRATO DE PRESTAÇÃO DE SERVIÇOS poderá ser cancelado por ambas as partes, até a data da realização da visita técnica inicial, após isto, os valores referentes aos serviços solicitados serão cobrados conforme o estabelecido na CLÁUSULA II.

CLÁUSULA IX – FORO:

As partes contratantes obrigam-se por si, seus herdeiros e sucessores ao fiel cumprimento do presente contrato e elegem o Foro desta Cidade do Rio de Janeiro para dirimir qualquer dúvida ou controvérsia resultante deste contrato;

Os Contratantes tendo lido todas as cláusulas e condições deste contrato, declaram que o mesmo não contém emendas, rasuras ou entrelinhas, declarando ainda que nada tenha a retificar ou acrescentar.

Assinam o presente instrumento de contrato que é feito em 02 (duas) vias de igual teor e forma, na presença das testemunhas abaixo, para que a mesma surta os seus devidos efeitos de direito.

Rio de Janeiro, 15 de Junho 2022.

CONTRATANTE

CPF: _____

Assinatura: _____



CONTRATADA

Isabel Cristina Gonçalves Mota
CPF: 083.711.447-09

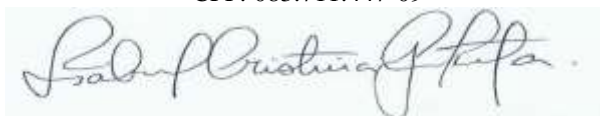



PREFEITURA
DA CIDADE DO RIO DE JANEIRO
SECRETARIA MUNICIPAL DE EDUCAÇÃO
5ª COORDENADORIA REGIONAL DE EDUCAÇÃO
GERÊNCIA DE INFRAESTRUTURA E LOGÍSTICA
RUA MARUPIARA, S/Nº - ROCHA MIRANDA – RIO
DE JANEIRO – RJ – CEP: 21.510-210

DECLARAÇÃO DE CAPACIDADE TÉCNICA

Declaramos que a Empresa SOLAMARIS DO RIO FORNECEDORA DE FRUTAS E LEGUMES LTDA, estabelecida à Avenida Brasil 19.001, Pavilhão 44, Box 18 – CEASA – Irajá – Rio de Janeiro – RJ – CEP 21.530-000 - CNPJ 040.326.381/0001-18, forneceu a esta Coordenadoria Regional de Educação, no período de 03/05/2021 a 26/09/2022, os gêneros alimentícios e suas respectivas quantidades, conforme relatório anexo, atendendo satisfatoriamente ao que se refira a especificação e qualidade, não havendo qualquer ato contrário ou fato contraditório diante de sua conduta comercial.

Rio de Janeiro, 29 setembro de 2022.

SELMA MARTINS FARIAS

Assistente II – E/5ªCRE/GIL

Mat.: 12/171882-4

Rua Marupiara, s/nº - Rocha Miranda – CEP: 21510-210
Tel.: (21) 3372-0408 - Correio Eletrônico: gincro05@rioeduca.net



H=3 Tábua Hamilton Barros **4º TABELIONATO DE NOTAS** 085207AE6514

Av. das Américas 16401 - Recreio dos Bandeirantes - Rio de Janeiro - CEP: 22790-703 / Tel.: (21) 3434-9400

AUTENTICAÇÃO

Certifico e dou fé que a presente cópia é reprodução fiel que foi apresentado.

Rio de Janeiro, 6 de outubro de 2022. Conf. por 

Jorge Washington Freire da Rocha - Escrevente
 Emolumentos R\$ 6,90 TJ+Fundos R\$ 2,46 Total R\$ 9,36

EEHP23516-AIS Consulte em <https://ww3.trj.jus.br/sitepublico>



CARTÃO Nº OFÍCIO DE NOTAS
 Jorge Washington Freire da Rocha
 Escrevente
 Matr.: 11/24P - 9410-163

Nome do Relatório: TOTAL DO GENERO NO PERIODO

Código Relatório: N11037

Destinatário -----

Secretaria : CGM

Matricula : 02489060

Nome : XXX

Local de entrega : XXX

▲▲IPLANRIO - DSI/GDE - SISGEN

Emissão: 26/09/2022 22:00

N040M - N11037

: 0001

SECRETARIA MUNICIPAL DE EDUCACAO

TOTAL DO GENERO NO PERIODO

Pagina

Grupo: 05
em Processo

Periodo: 03/05/2021 a 26/09/2022

Notas

Grupamento	Fornecedor	Genero
Quantidade	Valor	
303	236 SOLAMARIS DO RIO FORNECEDORA DE FRUTAS E	8915.13.00129 ABACATE
2.377,200	12.134,45	

Aline B... Velasco
 Assessor III-E/CTI/CA
 Matr.: 11/24P

2.386,900	7.789,96
189.305,700	683.176,36
7.314,160	43.515,13
76.026,800	252.582,82
5.274,800	21.413,41
169.027,800	335.666,27
32.198,700	112.430,80
536,000	1.469,99
139.005,500	725.277,74
29.307,700	108.197,83
54.912,500	198.971,43
111.906,000	238.657,71
15.294,000	47.852,87
884,600	4.455,37
39.586,500	120.090,77
875.344,860	2.913.682,91

601
1.497,000

236 SOLAMARIS DO RIO FORNECEDORA DE FRUTAS E
33.577,71

PRO-3 Tabela Hamilton Barros - Rio de Janeiro - CEP: 22790-703 / Tel.: (21) 3464-0000
Av. das Américas, 15001 - Recreio dos Bandeirantes - Rio de Janeiro - CEP: 22790-703 / Tel.: (21) 3464-0000

AUTENTICACAO
Certifique e dou-lhe que a presente cópia é reprodução fiel que foi apresentada.

Rio de Janeiro, 8 de outubro de 2022. Cont. por

Jorge Washington Freire da Rocha - Encarregado
TJ-Fundos R\$ 2.448
Total R\$ 9 36

4º TABELIONATO DE NOTAS
089227/ES93148

CARTÃO OFÍCIO DE NOTAS
Jorge Washington Freire da Rocha
Escritório - Matrícula - 94.10.163



- 8915.13.00390 BANANA DAGUA
- 8915.13.00471 BANANA PRATA
- 8915.13.00552 CAQUI
- 8915.13.00633 MAMAO FORMOSA
- 8915.13.00803 LARANJA LIMA
- 8915.13.01010 LARANJA PERA
- 8915.13.01109 LARANJA SELETA
- 8915.13.01281 LIMAO TAITI
- 8915.13.01362 MACA NACIONAL
- 8915.13.01524 TANGERINA MURKO
- 8915.13.01605 TANGERINA PONKA
- 8915.13.01877 MELANCIA
- 8915.13.01958 MELAO
- 8915.13.02091 MANGA ESPADA
- 8915.13.03144 ABACAXI

Total Grupamento:

- 8905.07.00849 ATUM, CONSERVA
- 8915.15.00306 MILHO VERDE

Aline Regina Velasco
Assessor III-E/OTIL/CAE
Matr.: 11/24.006-0

10.951,000	28.140,30
6.005,000	11.625,10
3.574,000	60.911,81
73.899,000	595.373,37
9.957,000	14.321,66
11.344,000	14.261,35
2.409,000	5.177,80
2.186,000	5.337,95
2.181,000	5.918,75
70.462,000	234.889,28
6.197,000	9.971,52
200.662,000	1.019.506,60
701	236 SOLAMARIS DO RIO FORNECEDORA DE FRUTAS E
3,000	12,24
140,000	525,98
22.340,000	55.979,30
4.729,000	3.373,80
27.212,000	59.891,32



CARTÃO DE OFÍCIO DE NOTAS
 Jorge Washington Freire da Rocha
 Escrevente
 Matrícula - 9410163

8915.15.00489 ERVILHA CONSERV
 8945.37.00111 AZEITE, OLIVA
 8945.37.00200 OLEO, SOJA
 8950.39.00178 SAL
 8950.39.00500 OREGANO
 8950.39.00844 CANELA CASCA
 8950.39.00925 CANELA PO
 8950.39.01069 CRAVO INDIA
 8950.40.00391 POLPA, TOMATE
 8950.41.00507 VINAGRE ALCOOL

Total Grupamento:

8960.44.00502 SUCO, MARACUJA
 8960.44.00766 SUCO, UVA
 8960.44.01738 SUCO INTEGRAL,
 8960.45.00205 AGUA MINERAL

Total Grupamento:

Aline Bryno Velasco
 Assessor III-E/CTIL/CAE
 Matr.: 11/248.906-0

3.993.080,83

Total Geral :

Obs.: A soma das quantidades por grupamento serve para indicar a capacidade tecnica do Fornecedor

4º TABELIONATO DE NOTAS
Av. das Américas 18401 - Recreio dos Bandeirantes - Rio de Janeiro - CEP: 22790-703 / Tel.: (21) 3434-9400

AUTENTICAÇÃO
Certifico e dou fé que a presente cópia é reprodução fiel que foi apresentado
Rio de Janeiro, 6 de outubro de 2022 Conf por

Jorge Washington Freire da Rocha - Escrevente
Emolumentos: R\$ 6,90 TJ+Fundos R\$ 2,46 Total: R\$ 9,36

EEHP23518-AFC Consulte em <https://ww3.tjrj.jus.br/sitepublico>

0892274E68344

Matr. 9410163

CARTÓRIA 4º OFÍCIO DE NOTAS
Jorge Washington Freire da Rocha



Aline Bruno Velasco
Assessor III-E/CTIL/CAE
Matr.: 11/248.906-0



PREFEITURA DA CIDADE DO RIO DE JANEIRO
SECRETARIA MUNICIPAL DE EDUCAÇÃO / SME
5ª Coordenadoria Regional de Educação
Gerência de Infraestrutura e Logística

ATESTADO DE CAPACIDADE TÉCNICA

Declaramos que a empresa SOLAMARIS DO RIO FORNECEDORA DE FRUTAS E LEGUMES LTDA, estabelecida à Avenida Brasil, 19.001, Pavilhão 44, Box 18 – CEASA – Irajá – Rio de Janeiro – RJ – CEP 21.530-000 – CNPJ 040.326.381/0001-18, forneceu a esta Coordenadoria Regional de Educação, no período de 03/05/2021 a 04/05/2023, os gêneros alimentícios e suas respectivas quantidades, conforme relatório anexo, atendendo satisfatoriamente ao que se refira a especificação e qualidade, não havendo qualquer ato contrário ou fato contraditório diante de sua conduta comercial.

Rio de Janeiro, 04 de maio de 2023

Pedro Henrique Barbosa da Silva
Mat. 11/247050-8
Gerente II - E/5ª CRE / GIL

Pedro Henrique Barbosa da Silva
Gerente II – E/5ªCRE/GIL
Matrícula: 11/247.050-8

Nome do Relatório: TOTAL DO GENERO NO PERIODO

Código Relatório: N11037

Destinatário -----

Secretaria : CGM

Matricula : 02489060

Nome : XXX

Local de entrega : XXX

SECRETARIA MUNICIPAL DE EDUCACAO

↑↑IPLANRIO - DSI/GDE - SISGEN

Emissao: 04/05/2023 22:00

N040M - N11037

: 0001

TOTAL DO GENERO NO PERIODO

Pagina

Grupo: Todos
em Processo

Periodo: 03/05/2021 a 04/05/2023

Notas

Grupamento
Quantidade

Fornecedor
Valor

Genero

303
3.043,200

236 SOLAMARIS DO RIO FORNECEDORA DE FRUTAS E
14.716,12

8915.13.00129 ABACATE

Aline Bruno Delas
Assessor III-E/CTIL/C
Matr.: 11/248.906-6

3.525,000	12.501,86
253.017,200	1.023.085,27
9.993,900	63.012,82
123.474,700	477.020,22
7.760,200	31.072,53
290.441,190	594.554,37
40.658,900	145.870,94
606,700	1.724,58
212.762,100	1.276.848,50
54.347,100	215.184,16
57.274,300	206.020,07
211.581,000	484.531,17
28.705,000	104.249,47
1.862,600	8.313,58
80.110,500	248.047,87
1.379.163,590	4.906.753,53

601
1.497,000

236 SOLAMARIS DO RIO FORNECEDORA DE FRUTAS E
33.577,71

8915.13.00390 BANANA DAGUA
8915.13.00471 BANANA PRATA
8915.13.00552 CAQUI
8915.13.00633 MAMA0 FORMOSA
8915.13.00803 LARANJA LIMA
8915.13.01010 LARANJA PERA
8915.13.01109 LARANJA SELETA
8915.13.01281 LIMAO TAITI
8915.13.01362 MACA NACIONAL
8915.13.01524 TANGERINA MURKO
8915.13.01605 TANGERINA PONKA
8915.13.01877 MELANCIA
8915.13.01958 MELAO
8915.13.02091 MANGA ESPADA
8915.13.03144 ABACAXI

Total Grupamento:

8905.07.00849 ATUM, CONSERVA
8915.15.00306 MILHO VERDE

Aline Bruno Delasco
Assessor III-E/CTIL/CAE
Intr.: 11/248.906-0

13.122,000	35.440,72
6.013,000	11.645,82
4.782,000	83.150,39
118.368,000	907.393,19
15.431,000	24.045,50
18.128,000	24.873,99
3.333,000	6.864,51
2.889,000	6.953,34
2.919,000	7.858,61
107.435,000	375.647,37
9.623,000	17.033,33
303.540,000	1.534.484,48
701 3,000	236 SOLAMARIS DO RIO FORNECEDORA DE FRUTAS E 12,24
187,000	690,95
28.232,000	74.693,04
10.591,000	7.737,88
39.013,000	83.134,11

8915.15.00489 ERVILHA CONSERV
8945.37.00111 AZEITE, OLIVA
8945.37.00200 OLEO, SOJA
8950.39.00178 SAL
8950.39.00500 OREGANO
8950.39.00844 CANELA CASCA
8950.39.00925 CANELA PO
8950.39.01069 CRAVO INDIA
8950.40.00391 POLPA, TOMATE
8950.41.00507 VINAGRE ALCOOL

Total Grupamento:

8960.44.00502 SUCO, MARACUJA
8960.44.00766 SUCO, UVA
8960.44.01738 SUCO INTEGRAL,
8960.45.00205 AGUA MINERAL

Total Grupamento:

Aline Bruno Velasco
Assessor III-E/CTIL/CAE
Matr.: 11/248.906-0

6.524.372,12

Total Geral :

Obs.: A soma das quantidades por grupamento serve para indicar a capacidade tecnica do Fornecedor

Aline Bruno Velasco
Assessor III-E/CTIL/CAE
Matr.: 11/248.906-0

S

SOLAMARIS

Solamaris do Rio Fornecedorora de Frutas e Legumes Ltda.

CN PJ: 40.326.381/0001-18- INSC. ESTADUAL: 78.320.885

Telefax: 3014-7476

PROCURAÇÃO

SOLAMARIS DO RIO FORNECEDORA DE FRUTAS E LEGUMES LTDA, PESSOA JURÍDICA DE DIREITO PRIVADO, INSCRITA NO CADASTRO NACIONAL DE PESSOAS JURÍDICAS SOB O NÚMERO 40.326.381/0001-18 E INSCRIÇÃO ESTADUAL N°: 78.320.885, SITUADA A AV. BRASIL 19.001, PAVILHÃO 44, BOX 18, CEASA- IRAJÁ- RIO DE JANEIRO/ RJ.

NA QUALIDADE DE PARTICIPANTE EM LICITAÇÕES NAS MODALIDADES: PREGÃO, PREGÃO PARA REGISTRO DE PREÇOS, PREGÃO ELETRÔNICO, PREGÃO PRESENCIAL, CONCORRÊNCIA, CONCORRÊNCIA PARA REGISTRO DE PREÇOS, CONVITE, TOMADA DE PREÇO, A SER REALIZADO POR EMPRESA PRIVADA OU ÓRGÃO DA ADMINISTRAÇÃO PÚBLICA FEDERAL, ESTADUAL E MUNICIPAL, CREDENCIA COMO SEU REPRESENTANTE LEGAL A SR^a. ALINE DOS SANTOS KAMAROFF, PORTADORA DA CÉDULA DE IDENTIDADE N° 013.053.337-5, EXPEDIDA PELO DETRAN-RJ E CPF N°: 089.051.807-60, NACIONALIDADE BRASILEIRA, ESTADO CIVIL DIVORCIADA, PROFISSÃO GERENTE COMERCIAL, COM RESIDÊNCIA A RUA PASSIRA, 140 - FREGUESIA- JACAREPAGUA - RIO DE JANEIRO, PODENDO, EM NOME DO LICITANTE REPRESENTADO, PRATICAR TODOS OS ATOS NECESSÁRIOS À SUA PARTICIPAÇÃO NO CERTAME EM APREÇO, INCLUSIVE PRESTAR ESCLARECIMENTO, DAR LANCES, RECEBER AVISOS E NOTIFICAÇÕES, INTERPOR RECURSOS OU ASSINAR DESISTENCIA DE PRAZO RECURSAL, ATAS, ASSINAR CONTRATO OU QUAISQUER OUTROS DOCUMENTOS NA FORMA DA LEI. A PRESENTE É VÁLIDA POR (01) UM, ANO A CONTAR DESTA DATA.

Rio de Janeiro, 13 de Maio de 2024.

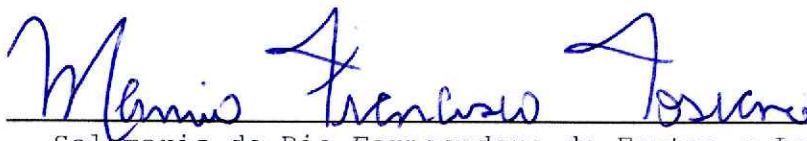
Solamaris do Rio Fornecedorora de Frutas e Legumes Ltda
Mário Francisco Toscano - Sócio Diretor

CI - 06.932.769-01FP/RJ = CPF: 832.084.107-00





Governo do Estado do Rio de Janeiro
Secretaria de Estado de Educação
Departamento Geral de Ações Socioeducativas

ATESTADO DE CAPACIDADE TECNICA

Atestamos para os fins de direito, que a empresa **SOLAMARIS DO RIO FORNECEDORA DE FRUTAS E LEGUMES LTDA**, CNPJ nº 40.326.381/0001-18, com sede na Avenida Brasil, nº 19.001, Pavilhão 44, Box 18, CEASA, Irajá – RJ, presta serviço de fornecimento de gêneros alimentícios a este Departamento Geral de Ações Socioeducativas – NOVO DEGASE, CNPJ nº 42.498.659/0001-60, através do Contrato nº 014/2016, (Proc. Adm. nº E-03/021/1796/2015), fornecendo no período de 01 de janeiro de 2017 a 31 de dezembro de 2017, de forma plena e satisfatória os itens abaixo:

PRODUTO	UF	QUANT	PRODUTO	UF	QUANT
ABOBORA IN NATURA	KG	1722	FUBA DE MILHO	KG	425
ABOBRINHA IN NATURA	KG	1548	HAMBURGUER BOVINO	KG	953
ACUCAR REFINADO	KG	8019	LAGARTO REDONDO	KG	1232
AIPIM IN NATURA	KG	2298	LARANJA SELETA IN NATURA	KG	2065
ALFACE LISA IN NATURA	KG	1251	LEITE DE COCO	UN	315
ALHO IN NATURA	KG	1314	LEITE EM PO SEMI DESNATADO.	KG	3754
ARROZ PARBOILIZADO	KG	13556	LIMAO IN NATURA	KG	408
AZEITE OLEO DE OLIVA 500ML.	UN	564	LINGUICA CALABRESA	KG	1218
AZÉITONA VERDE	UN	177	LOURO IN NATURA	UN	126
BANANA PRATA IN NATURA	KG	4545	LOURO EM PO	EV	364
BATATA DOCE IN NATURA	KG	1715	MACA NACIONAL IN NATURA	KG	3970
BATATA INGLESIA IN NATURA	KG	8282	MACARRAO ESPAGUETE	KG	1214
BERINJELA IN NATURA	KG	1233	MACARRAO TALHARIM	KG	993
BETERRABA IN NATURA	KG	2259	MAIONESE	UN	586
BISCOITO DOCE RECHEADO	KG	1687	MAMAO BAHIA IN NATURA	KG	3339
BISCOITO MAISENA	KG	1511	MARGARINA	UN	1459
BISCOITO SALGADO CREAM-CRACKER	KG	1982	MELANCIA IN NATURA	KG	5145
CAFÉ	PCT	1980	MORTADELA	KG	733
CANJICA	KG	296	OLEO DE SOJA C/900ML	UN	3697
CARNE MOIDA	KG	1391	OVOS IN NATURA	DZ	3072
CARNE PATINHO	KG	5480	PEITO DE FRANGO	KG	5485
CARNE SECA	KG	1645	PEIXE	KG	3633
CEBOLA IN NATURA	KG	1719	PIMENTAO VERDE IN NATURA	KG	853
CENOURA IN NATURA	KG	2573	QUEIJO PRATO	KG	1967

DEPARTAMENTO GERAL DE AÇÕES SOCIOEDUCATIVAS – DEGASE
Estrada do Caricó, Nº 111, Galeão, Ilha do Governador – RJ CEP 21.941-450.
Tel.: 21 2334-6670 (FAX). E-mail: coafi@novodegase.rj.gov.br

Rubem Telles
Coord. Adm. e Fin. 72
208.533-9



Governo do Estado do Rio de Janeiro
Secretaria de Estado de Educação
Departamento Geral de Ações Socioeducativas

CHICORIA IN NATURA	KG	1254	QUEIJO RALADO	EV	737
CHOCOLATE EM PO	UN	3320	REPOLHO IN NATURA	KG	1363
CHUCHU IN NATURA	KG	1569	SAL REFINADO	SC	1061
COUVE MANTEIGA IN NATURA	KG	818	SALSA IN NATURA	KG	572
COXA E SOBRECOXA DE FRANGO	KG	5330	SALSICHA	KG	1682
COXAO MOLE CONG	KG	4235	SARDINHA	LTA	958
DOCE DE GOIABA.	KG	785	SUCO DE CAJU	LI	5532
EXTRATO DE TOMATE C/350GR	LTA	3075	SUCO DE MARACUJA	LI	5371
FARINHA DE AVEIA	CX	236	SUCO DE UVA	LI	4161
FARINHA DE MANDIOCA	KG	1416	TANGERINA IN NATURA	KG	915
FARINHA DE ROSCA	KG	745	TOMATE IN NATURA	KG	2963
FARINHA DE TRIGO	KG	1147	VAGEM MANTEIGA IN NATURA	KG	1486
FEIJAO PRETO	KG	4913	VINAGRE	UN	796
FERMENTO EM PO	UN	62	XAROPE	LI	683

E por ser a expressão de verdade, firmamos o presente atestado para que produza os efeitos de direito.

Rio de Janeiro, 11 de abril de 2018.

~~RUBEM TELLES BARBOSA NETO~~
COORDENADOR ADMINISTRATIVO E FINANCEIRO - DEGASE
ID 5009333-9

73
A



REPÚBLICA FEDERAL DO BRASIL
 MINISTÉRIO DA INFRAESTRUTURA
 DEPARTAMENTO NACIONAL DE TRANSITO
 CARTEIRA NACIONAL DE HABILITAÇÃO

NOME: **ALLINE DOS SANTOS KAMAROFF**

DOC. IDENTIDADE / ORIG. EMISSOR / UF
130533375 DE TN RJ

CPF
089.051.807-66

DATA NASCIMENTO
21/04/1982

FILIAÇÃO
JORGE ROBERTO REIS DOS SANTOS

ALDECI SOARES RAMOS DOS SANTOS

PERMISSÃO

ACC

CAT. HEB. **B**

VALIDADE

HABILITAÇÃO **19/09/2006**



Nº REGISTRO **03934142241**

OBSERVAÇÕES



PROIBIDO PLASTIFICAR
 2184735750

Adolpho Konder

ASSINATURA DO PORTADOR

ASSINATURA DO EMISSOR

LOCAL
RIO DE JANEIRO, RJ

DATA EMISSÃO
07/04/2021

14874416951

R3537208089

DEPARTAMENTO NACIONAL DE TRANSITO
RIO DE JANEIRO



UNIVERSIDADE FEDERAL FLUMINENSE
PRÓ-REITORIA DE ASSUNTOS ESTUDANTIS
GERÊNCIA PLENA FINANCEIRA

ATESTADO DE CAPACIDADE TÉCNICA

Atestamos para os devidos fins que a empresa SOLAMARIS DO RIO FORNECEDORA DE FRUTAS E LEGUMES LTDA, CNPJ Nº 40.326.381/0001-18, com sede na Avenida Brasil, nº 19.001, Pavilhão 44, box 18, CEASA, Irajá – RJ, nos forneceu no período de 01/01/2016 a 31/12/2016, de forma plena e satisfatória os seguintes itens:

PRODUTO	UF	QUANT	PRODUTO	UF	QUANT
ABOBORA IN NATURA	KG	1340	BATATA INGLESA IN NATURA	KG	800
ACUCAR REFINADO	KG	3555	CEBOLA IN NATURA	KG	3447
AGRIAO IN NATURA	KG	85	FEIJAO PRETO	KG	32058
AIPIM IN NATURA	KG	640	INHAME IN NATURA	KG	700
ALHO IN NATURA	KG	810	MACA FUJI IN NATURA	KG	4336
ARROZ PARBOILIZADO PCT 5KG	UN	8829	TOMATE IN NATURA	KG	3000
AZEITE DE OLIVA SACHE	UN	140000	TOMATE SALADA IN NATURA	KG	8552
AZEITONA VERDE	BD	209			

Atestamos ainda, que tal fornecimento foi executado satisfatoriamente, não existindo, em nossos registros, até a presente data, fatos que desabonem sua conduta e responsabilidade com as obrigações assumidas.

Niterói, 30 de Agosto de 2018

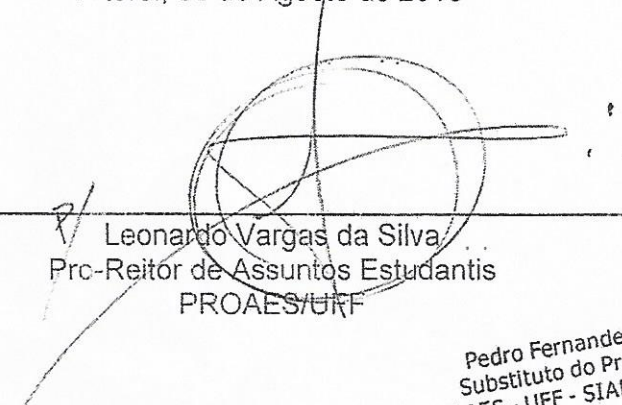
Leonardo Vargas da Silva
Pro-Reitor de Assuntos Estudantis
PROAES/UFF

Pedro Fernandes Neto
Substituto do Pró Reitor
PROAES - UFF - SIAPE: 1102035

85



UNIVERSIDADE FEDERAL FLUMINENSE
PRÓ-REITORIA DE ASSUNTOS ESTUDANTIS
GERÊNCIA PLENA FINANCEIRA

ATESTADO DE CAPACIDADE TÉCNICA

Atestamos para os devidos fins que a empresa SOLAMARIS DO RIO FORNECEDORA DE FRUTAS E LEGUMES LTDA, CNPJ Nº 40.326.381/0001-18, com sede na Avenida Brasil, nº 19.001, Pavilhão 44, box 18, CEASA. Irajá – RJ, nos forneceu no período de 01/01/2017 A 31/12/2017, de forma plena e satisfatória os seguintes itens:

PRODUTO	UF	QUAN T	PRODUTO	UF	QUANT
ACUCAR REFINADO	KG	2928	COXA E SOBRECOXA DE FRANGO	KG	2500
AGRIAO IN NATURA	KG	120	COXAO MOLE	KG	5228
ALMONDEGA DE FRANGO	KG	858	ESPETINHO DE FRANGO	KG	2496
ARROZ PARBOILIZADO PCT 5KG	UN	10334	EXTRATO DE TOMATE C/350GR	LT A	478
AZEITE DE OLIVA SACHE	UN D	200000	FEIJAO PRETO	KG	23483
AZEITE SACHE	CX	1900	FIGADO BOVINO	KG	174
AZEITONA VERDE	BD	178	FILE DE PEITO DE FRANGO	KG	6518
BATATA BAROA IN NATURA	KG	133	LINGUICA DE CARNE SUINA 2KG.	KG	300
CEBOLA IN NATURA	KG	8374	LINGUICA FINA DE PORCO	KG	5410
CHA RESFRIADA	KG	876	TOMATE SALADA IN NATURA	KG	5279

Atestamos ainda, que tal fornecimento foi executado satisfatoriamente, não existindo, em nossos registros, até a presente data, fatos que desabonem sua conduta e responsabilidade com as obrigações assumidas.

Niterói, 30 de Agosto de 2018

Leonardo Vargas da Silva
Pro-Reitor de Assuntos Estudantis
PROAES/UFF

Fernandes Neto

88



MINISTÉRIO DA DEFESA
COMANDO DA AERONÁUTICA
UNIVERSIDADE DA FORÇA AÉREA

ATESTADO DE CAPACIDADE TÉCNICA

ATESTO PARA FINS DE PARTICIPAÇÃO EM LICITAÇÕES PÚBLICAS, QUE A EMPRESA: SOLAMARIS DO RIO FORNECEDORA DE FRUTAS E LEGUMES LTDA, CNPJ N°. 40.326.381/0001-18, COM SEDE A RUA ALVARO DE MAGALHÃES, 325 - LOTE 111122103 QUADRA 7 LOTE 0018 - JARDIM AMÉRICA - RIO DE JANEIRO - RJ, TEM PLENA CAPACIDADE TÉCNICA PARA FORNECIMENTO, DE FORMA PLENA E SATISFATÓRIA, DOS ITENS ABAIXO:

DESCRIÇÃO DO ITEM	UF	QTDE
ABACATE	KG	198
ABACAXI	KG	2.351
ABOBORA	KG	225 ✓
ABOBORA MORANGO	KG	9
ABOBRINHA	KG	11
ACELGA	KG	135
AIPO	KG	1.018
ALECRIM	KG	2
ALFACE AMERICAN PRE-PROCESSADA	KG	14
ALFACE ROXA	KG	12
ALHO IMPORTADO	KG	34
ALHO PORO	KG	625
AMEIXA	KG	186
BANANA DA TERRA	KG	227
BATATA BAROA	KG	61
BATATA CALABRESA	KG	822
BATATA CUBO	KG	612
BATATA DOCE	KG	506
BATATA FRITA PALHA	PCT	3
BATATA INGLESA	KG	3.227
BATATA PRINGLES	UND	452
BERTALHA	LG	5

23

BROCOLIS AMERICANO	PCT	118
CEBOLA	KG	3
CENOURA	KG	3.351
COCO SECO	KG	12
COUVE FLOR	KG	668
COUVE FLOR FLORESTE	KG	158
COUVE MANTEIGA	KG	1.083
GOIABA	KG	126
HORTELÃ	KG	16
INHAME	KG	27
JILO	KG	218
KIWI	KG	187
MAÇÃ GOLDEN	KG	10
MAMÃO FORMOSA	KG	1.845
MAMÃO HAVAI	KG	9.916
MANGA HADEM	KG	702
MARACUJA	KG	51
MAXIXE	KG	132
MILHO VERDE	UND	803
MORANGO	KG	37
OVOS	DZ	2.485
OVOS DE CODORNA	KG	23
PEPINO	KG	2.410
REPOLHO ROXO	KG	19
RUCULA	KG	18
SALSA	KG	1.618
SALSA CRESPA	KG	1
SALSÃO	KG	1
TOMATE CEREJA	KG	30
UVA ITALIA	KG	28
UVA RUBI	KG	126

RIO DE JANEIRO, 24 DE JANEIRO DE 2008.

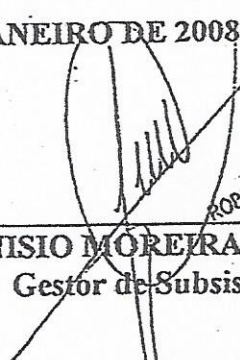
ROBERTO ANÍSIO MOREIRA DA FONSECA Maj Int.
 Gestor de Subsistência

UNIVERSIDADE DA FORÇA AÉREA – UNIFA

End: Av. Marechal Fontenelle, 1200 – Campo dos Afonsos, Marechal Hermes – Rio de Janeiro/RJ.

CEP: 21.740-002

Tel/Fax: (21) 2108-8905 / 2157-2835.

Handwritten initials/signature



PREFEITURA DA CIDADE DO RIO DE JANEIRO

Secretaria Municipal de Fazenda



ALVARÁ DE LICENÇA PARA ESTABELECIMENTO

INSCRIÇÃO MUNICIPAL	CNPJ / CPF	PROCESSO DE CONCESSÃO	ÚLTIMO PROCESSO DE DEFERIMENTO	IRLF/GRLF
0412362-0	40.326.381/0001-18	04/240.864/2007	04/763.196/2011	GRLF7 - Norte

CONCEDIDO A

SOLAMARIS DO RIO FORNECEDORA DE FRUTAS E LEGUMES LTDA

PARA SE ESTABELECEM NO

AVN BRASIL, 19001, PAV 44 BOX 18, IRAJA

COM AS SEGUINTE ATIVIDADES DO CÓDIGO DE ATIVIDADES ECONÔMICAS (CAE)

3.51.01.6 - GÊNEROS ALIMENTÍCIOS-COMERCIO ATACADISTA
3.51.07.5 - CARNES E PEQUENOS ANIMAIS ABATIDOS E FRIGORIFICO - COMERCIO ATACADISTA
3.51.09.1 - PESCADOS-COMERCIO ATACADISTA
340014 - (IN) MATERIAL DE LIMPEZA-COM ATAC
3.49.06.2 - BEBIDAS-COMERCIO ATACADISTA

COM AS SEGUINTE RESTRIÇÕES

VEDADOS INCOMODOS E PREJUIZOS A VIZINHANCA

OBSERVAÇÕES

A concessão deste Alvará não importa, entre outros, no reconhecimento de regularidade do estabelecimento quanto a quaisquer normas aplicáveis ao seu funcionamento, especialmente as de proteção da saúde, condições de edificação, instalação de máquinas e equipamentos, prevenção contra incêndios e exercício de profissões.

Rio de Janeiro, 15 de Outubro de 2019

2ª Via emitida pelo sistema Rio mais fácil negócios

Razão Social: SOLAMARIS DO RIO FORNECEDORA DE FRUTAS E LEGUMES LTDA	
Endereço: AV. BRASIL 19001 PAV 44 BOX 18	
Bairro: IRAJA	
CEP: 23.035-240 5898	
Atividades: GENEROS ALIMENTICIOS-COM ATAC	
Inscrição Municipal: 04123620	CNPJ: 40326381000118
Nº do Processo de Concessão: 00/09/920.537/2009	Observações:
Data de Concessão: 06/07/2009	Série: 286851 A 286875
Autoridade Expedidora (assinatura e carimbo)	
Observação: <p style="text-align: center;"><i>Marcia de Fátima Rosa</i> M^{ra} de Fátima A. Rosa Superintendente S/SUBVISA/SUFSA Mat.: 11/175.550-3</p>	

Este Documento deverá ser mantido em condições e em bom estado de conservação pelo seu responsável e obrigatoriamente apresentado aos técnicos da Vigilância Sanitária para os registros necessários.

Telefone: 24500858

**SECRETARIA MUNICIPAL DE SAÚDE E DEFESA CIVIL
SUBSECRETARIA DE VIGILÂNCIA, FISCALIZAÇÃO
SANITÁRIA E CONTROLE DE ZOOSE.**



Secretaria Municipal de Saúde.

Instituto Municipal de Vigilância Sanitária, Vigilância de Zoonoses e de Inspeção Agropecuária - IVISA-Rio

prefeitura.rio/vigilanciasanitaria



LICENCIAMENTO SANITÁRIO

Nº 09/97/065707/2024

LICENÇA SANITÁRIA DE FUNCIONAMENTO

IDENTIFICAÇÃO DA EMPRESA

Inscrição Municipal: **4123620**

CNPJ: **40.326.381/0001-18**

Razão Social: **SOLAMARIS DO RIO FORNECEDORA DE FRUTAS E LEGUMES LTDA**

Endereço: **AVN BRASIL, 19001 PAV 44 BOX 18 - IRAJA, CEP: 21530-000, Rio de Janeiro - RJ**

Atividades

340014 - (IN) MATERIAL DE LIMPEZA-COM ATAC

349062 - BEBIDAS-COM ATAC

351016 - GENEROS ALIMENTICIOS-COM ATAC

351075 - CARNES E PEQ ANIMAIS ABATIDOS E FRIGOR-COM ATAC

351091 - PESCADOS-COM ATAC

Complexidade: **Pequena**

Risco: **Baixo**

M²: **50 a 100 m²**

Concessão: **01/05/2024**

Vigência: **30/04/2025**

Situação: **Ativa**

CONDIÇÕES DE FUNCIONAMENTO

A empresa declara atender aos requisitos mínimos exigidos pela legislação sanitária vigente para o exercício das atividades pretendidas.

Protocolo eletrônico nº 09/97/065707/2024

Esta Licença foi concedida de acordo com o art. 6º, inciso I, do Decreto Rio nº 45.585, de 27 de dezembro de 2018, e terá validade até o dia 30 de abril do exercício seguinte, devendo ser revalidada até o último dia útil do mesmo mês, na forma prevista no art. 8º do referido ato normativo

Emitido no dia **11/04/2024 às 15:32 (data e hora de Brasília).**

Este documento pode ser validado através do site

<http://sisvisa.rio.rj.gov.br/ValidacaoDocumento> ou através do QRCode

			
REPÚBLICA FEDERATIVA DO BRASIL			
CADASTRO NACIONAL DA PESSOA JURÍDICA			
NÚMERO DE INSCRIÇÃO 40.326.381/0001-18 MATRIZ	COMPROVANTE DE INSCRIÇÃO E DE SITUAÇÃO CADASTRAL	DATA DE ABERTURA 15/10/1991	
NOME EMPRESARIAL SOLAMARIS DO RIO FORNECEDORA DE FRUTAS E LEGUMES LTDA			
TÍTULO DO ESTABELECIMENTO (NOME DE FANTASIA) *****		PORTE DEMAIS	
CÓDIGO E DESCRIÇÃO DA ATIVIDADE ECONÔMICA PRINCIPAL 46.39-7-01 - Comércio atacadista de produtos alimentícios em geral			
CÓDIGO E DESCRIÇÃO DAS ATIVIDADES ECONÔMICAS SECUNDÁRIAS 46.34-6-01 - Comércio atacadista de carnes bovinas e suínas e derivados 46.34-6-02 - Comércio atacadista de aves abatidas e derivados 46.34-6-03 - Comércio atacadista de pescados e frutos do mar 46.35-4-99 - Comércio atacadista de bebidas não especificadas anteriormente 46.49-4-08 - Comércio atacadista de produtos de higiene, limpeza e conservação domiciliar 46.86-9-02 - Comércio atacadista de embalagens 46.31-1-00 - Comércio atacadista de leite e laticínios 46.33-8-01 - Comércio atacadista de frutas, verduras, raízes, tubérculos, hortaliças e legumes frescos			
CÓDIGO E DESCRIÇÃO DA NATUREZA JURÍDICA 206-2 - Sociedade Empresária Limitada			
LOGRADOURO AV BRASIL	NÚMERO 19001	COMPLEMENTO PAVLH 44 BOX 18	
CEP 21.530-000	BAIRRO/DISTRITO IRAJA	MUNICÍPIO RIO DE JANEIRO	UF RJ
ENDEREÇO ELETRÔNICO kfcontservice@oi.com.br		TELEFONE (21) 3273-5111/ (21) 2596-0638	
ENTE FEDERATIVO RESPONSÁVEL (EFR) *****			
SITUAÇÃO CADASTRAL ATIVA		DATA DA SITUAÇÃO CADASTRAL 03/11/2005	
MOTIVO DE SITUAÇÃO CADASTRAL			
SITUAÇÃO ESPECIAL *****		DATA DA SITUAÇÃO ESPECIAL *****	

Aprovado pela Instrução Normativa RFB nº 2.119, de 06 de dezembro de 2022.

Emitido no dia **22/03/2024** às **09:39:25** (data e hora de Brasília).

Página: **1/1**



Itaú Empresas

situação da transação

situação da transação: **Efetivado**

dados do pagamento

código de barras: **81670000051028036592021404305200416236207254038**

tipo de pagamento: **IPTU/ISS e Outros Tributos**

pagar em: **04/04/2024**

total a pagar: **R\$ 502,80**

identificação do comprovante: **TAXA SANITARIO - SOLAMARIS - ANO 2024.**

dados de controle

autenticação:

4ABBF35BC7AC84BBE3A829CEB43FDF6F98943EBE

transação efetuada em 04/04/2024 às 14:31:43h via Itaú Empresas na Internet.

Consultas, informações e transações, acesse itau.com.br/empresas ou ligue para 0300 100 7575, em dias úteis, das 8h às 20h ou fale com seu gerente. Reclamações, cancelamentos e informações gerais, ligue para o SAC: 0800 728 0728, todos os dias, 24 horas por dia. Se não ficar satisfeito com a solução apresentada, contate a Ouvidoria: 0800 570 0011, em dias úteis, das 9h às 18h. Deficiente auditivo/fala: 0800 722 1722, todos os dias, 24 horas por dia.

 PREFEITURA DA CIDADE DO RIO DE JANEIRO SECRETARIA MUNICIPAL DE FAZENDA DOCUMENTO DE ARRECAÇÃO DE RECEITAS MUNICIPAIS	DAR RIO	1º VIA - Banco	
		01. RECEITA 520-7	
		02. INSCRIÇÃO DO CONTRIBUINTE 412362-0	
NOME / RAZÃO SOCIAL SOLAMARIS DO RIO FORNECEDORA DE FRUTAS E LEGUMES LTDA		03. DATA DE VENCIMENTO 30/04/2024	
INFORMAÇÕES COMPLEMENTARES ISS - Taxa de Licenciamento Sanitário Fórmula de Cálculo LC 197/2018 nº Protocolo : 09/97/065707/2024 Complexidade : Pequena Risco : Baixo Área de Área : 50 a 100 m² Período : 12 meses Valor Base : 446,94		04. COMPETÊNCIA 2024	
		05. GUIA (PARA USO DA REPARTIÇÃO) 725403	
		06. VALOR DO TRIBUTO 502,80	
		07. VALOR DA MORA *****	
		08. VALOR DA MULTA *****	
O PAGAMENTO DESTES BOLETO FORA DO PRAZO NÃO SERÁ CONSIDERADO VÁLIDO BANCO E CASAS LOTÉRICAS NÃO ESTÃO AUTORIZADOS A RECEBER ESSE DOCUMENTO APÓS O VENCIMENTO		09. VALOR TOTAL 502,80	

8167000005 1 02803659202 1 40430520041 6 23620725403 8



12. AUTENTICAÇÃO MECÂNICA



SERVIÇO PÚBLICO FEDERAL
MINISTÉRIO DA AGRICULTURA, PECUÁRIA E ABASTECIMENTO
SUPERINTENDENCIA FEDERAL DE AGRICULTURA NO RIO DE JANEIRO
SERVIÇO DEM INSPEÇÃO E SANIDADE ANIMAL

I - IDENTIFICAÇÃO :

1 - Nome da Firma: SOLAMARIS DO RIO FORNECEDORA DE FRUTAS E LEGUMES LTDA.

CNPJ: 40.326.381/0001-18.

2 - Endereço: Av. Brasil, 19.001 - Pavilhão 44 - Box 18 - Irajá

Rio de Janeiro - RJ CEP: 21.530-000

Telefax: 3014-7476 .

3 - Número da ER:

4 - Data do Relacionamento: .

5 - Data da Última revalidação :

6 - Tipo de Comércio Efetuado nos Últimos 12 Meses:

Municipal e Estadual

7 - Nome do Responsável pela área:

Mário Francisco Toscano.

Assinatura manuscrita em tinta azul, consistindo de uma letra 'M' estilizada seguida de uma linha horizontal.

8 - Período de Funcionamento Normal da Firma: De 08:00 as 18:00 hs.

9 - Técnico Responsável pela Firma :

Carlos Alberto Machado Pereira

Cargo: Médico Veterinário - CRMV/RJ Nº 2484

10 - Produtos Estocados: Produtos de Origem Animal (leites, carnes, pescados e derivados) adquiridos de produtor com SIF.

II - DEPENDÊNCIAS INDUSTRIAIS:

1 - RECEPÇÃO/EXPEDIÇÃO:

Com plataforma sem acoplamento de carretas, sem cortina de ar. com piso paredes , teto, equipamentos e portas em bom estado de conservação. Boa iluminação.

2 - ESTOCAGEM A TEMPERATURA AMBIENTE:

A empresa possui uma área para carga seca, com piso e paredes em bom estado de conservação e limpeza. Boa iluminação e ventilação, e com tela nas aberturas, para controle de insetos e pássaros. Neste setor utiliza-se estrados de madeira, para evitar contato dos produtos direto com o piso.

3 - ESTOCAGEM FRIGORÍFICA:

A -Câmara de Resfriados: Com capacidade para dez toneladas (10 tn), com paredes e teto em isopanel, protetores de luminárias . A temperatura se encontrava em $+3^{\circ} C$ no ato da vistoria.

B - Câmara de Congelados - A empresa possui uma câmara para armazenamento de produtos congelados, com capacidade para dez toneladas (10 tn) , com paredes e teto em isopanel, protetores de luminárias . No ato da vistoria, os produtos se encontravam bem acondicionados, com boa arrumação nas câmaras, e a temperatura se encontrava em $-16^{\circ} C$.

4 - Vestiários e Sanitários - A empresa possui um vestiário/sanitário destinado aos funcionários, com piso e paredes azulejados, pia, sanitário e



chiveiro em perfeito funcionamento. Vestiário com armários com divisão para roupas de uso particular e uniformes. Boa iluminação e ventilação.

5 Funcionários - A empresa conta com tres (03) funcionários administrativos e seis (06) funcionários no setor industrial, que se apresentaram no ato da vistoria, bem uniformizados e com bons hábitos de higiene.

III - ÁREAS EXTERNAS:

1 - Ruas e Pátios - Pavimentas e conservadas pela Prefeitura Municipal.

2 - Prédio - Em bom estado de conservação e com pintura recente. Com escritório e sanitário para funcionários, com sala de reunião, dependências da diretoria e copa. Todo o estabelecimento se encontra em bom estado de conservação.

Devido ao verificado no ato da vistoria , declaro a empresa apta ao comércio de produtos de origem animal, hortifrutis, cereais e demais produtos do gênero.

Rio de Janeiro, 30 de abril de 2014.



Silvio Coelho Bastos
Fiscal Federal Agropecuário
CIF Nº 0308 - CRMV/RJ Nº 2666

CERTIDÃO AMBIENTAL

CA Nº IN029266

O Instituto Estadual do Ambiente - INEA, no uso das atribuições que lhe são conferidas pela Lei nº 5.101, de 4 de outubro de 2007 e pelo Decreto nº 41.628, de 12 de janeiro de 2009, e suas modificações posteriores e em especial do Decreto nº 44.820, de 2 de junho de 2014 que dispõe sobre o Sistema de Licenciamento Ambiental, concede a presente Certidão Ambiental a

SOLAMARIS DO RIO FORNECEDORA DE FRUTAS E LEGUMES LTDA

CNPJ/CPF:40.326.381/0001-18

Código INEA: UN038722/90.10.05

Endereço: AVENIDA BRASIL, 19001-PAVILHÃO 44-BOX 18 - IRAJÁ - RIO DE JANEIRO - RJ

atestando a inexistência de dívida financeira referente a infrações ambientais nos últimos cinco anos-x-x-x-x-x-

no seguinte local:

AVENIDA BRASIL, 19001-PAVILHÃO 44-BOX 18 - IRAJÁ, município RIO DE JANEIRO

Esta Certidão é válida por tempo indeterminado desde que respeitadas as condições nela estabelecidas e é concedida com base nos documentos e informações constantes do Processo nº E-07/002.12927/2014 e seus anexos.

Rio de Janeiro, 15 de dezembro de 2014

PUBLICADO NO BOLETIM DE SERVIÇO
Nº 214 AO INEA EM 17/12/14

Pag: 1 de 1

ANA CRISTINA RANGEL HENNEY
DIRETORA DE LICENCIAMENTO AMBIENTAL

SOLAMARIS DO RIO FORNECEDORA DE FRUTAS E LEGUMES LTDA

1 OBJETIVOS

- Descrever as condições adotadas pela empresa para atender aos requisitos relativos a higiene pessoal, incluindo condições de saúde e comportamento no trabalho; as regras a serem seguidas pelos visitantes; higiene ambiental e o programa de capacitação técnica.

2 DOCUMENTOS DE REFERÊNCIA

- Portaria 326 de 30 de julho de 1997 da Secretaria de Vigilância Sanitária do M.S: Regulamento Técnico sobre as Condições Higiênico-Sanitárias e de Boas Práticas

3 CAMPO DE APLICAÇÃO

- Este documento aplica-se aos setores da área de armazenamento, distribuição e RH.

4 DEFINIÇÕES

Para a utilização deste documento são necessárias as seguintes definições:

- **Boas Práticas de Fabricação (BPF):** são os procedimentos necessários para a obtenção de alimentos inócuos, saudáveis e sãos;
- **Contaminação:** presença de substâncias ou agentes estranhos, de origem química, física ou biológica que se considere nocivo ou não à saúde humana;
- **Manipulação de alimentos:** são as operações que se efetuam sobre a matéria-prima até o produto terminado, em qualquer etapa do processamento, armazenamento e transporte.

Para a utilização deste documento são necessárias as seguintes definições:

- **Estabelecimento:** é o espaço delimitado que compreende o local e a área que o circunda, onde se efetua um conjunto de operações e processos que tem como finalidade à obtenção de um alimento elaborado, assim como o armazenamento e o transporte de alimentos e/ou matérias-primas;
- **Organismo competente:** é o organismo oficial ou oficialmente reconhecido ao qual o Governo outorga faculdades legais para exercer suas funções.
- **Armazenamento:** é o conjunto de tarefas e requisitos para a correta observação de insumos e produtos terminados;
- **Material de embalagem:** todos os recipientes como latas, garrafas, caixas de papelão, outras caixas, sacos ou materiais para envolver ou cobrir, tais como papel laminado, películas, plástico, papel encêrado e tela;

SOLAMARIS DO RIO FORNECEDORA DE FRUTAS E LEGUMES LTDA

- **Pessoal Tecnicamente Competente/Responsabilidade Técnica:** é o profissional capacitado e habilitado para exercer atividade na área de produção de alimentos e respectivos controles de contaminantes, que possa intervir com vistas à proteção da saúde;
- **Contaminação:** presença de substâncias ou agentes estranhos, de origem biológica, química ou física que se considere nocivos ou não para a saúde humana;
- **Contaminação cruzada:** contaminação de um alimento para outro por substâncias ou agentes estranhos, de origem biológica, química ou física que se considere nocivos ou não para a saúde humana, através do contato direto, por manipuladores ou superfícies de contato.
- **Sanificação (desinfecção):** é a redução, através de agentes químicos ou métodos físicos adequados, do número de microrganismos no prédio, instalações, maquinários e utensílios, a um nível que impeça a contaminação do alimento que se elabora;
- **Higienização:** procedimentos de limpeza e sanificação;
- **Limpeza:** é a eliminação da terra, restos de alimentos, pó ou outras matérias indesejáveis.
- **Desinfestação:** é a eliminação das pragas;
- **Pragas:** Todo agente animal ou vegetal que possa ocasionar danos materiais ou contaminações com riscos à saúde, segurança e qualidade;
- **Praguicida:** qualquer substância química utilizada para controle de pragas animais ou vegetais.

5 RESPONSABILIDADES

- O Gerente é responsável por implementar, acompanhar e assegurar o cumprimento dos requisitos descritos neste manual;



MANUAL DE BOAS PRÁTICAS DE FABRICAÇÃO

1-IDENTIFICAÇÃO DA EMPRESA

1.1 Razão Social

SOLAMARIS DO RIO FORNECEDORA DE FRUTAS E LEGUMES LTDA

1.2 Endereço

Av. Brasil, 19001- Pav. 44 – Box 18 – Ceasa – Irajá – Rio de Janeiro - RJ

1.3 Nome do Responsável

Mário Francisco Toscano

CPF 832.084.107-00

1.31 Responsável Técnico

Carlos Alberto Machado Pereira

CRMV – RJ 2484

1.4 Autorização de Funcionamento

1.4.1 Certificado de Inspeção Sanitária

Nº 09/920.537/2009 (Anexo I)

1.4.2 Alvará

Nº 04.240.864/2007 (Anexo II)

1.4.3 Caderneta Sanitária

Inscrição nº 02.053.225 (Anexo III)

1.4.4 Taxa de Inspeção Sanitária

(Anexo IV)

1.4.5 Horário de Funcionamento da Empresa

A empresa trabalha em período de 24 horas, em três turnos (Anexo V)

MANUAL DE BOAS PRÁTICAS

2- ASPECTOS GERAIS DE RECURSOS HUMANOS

2.1 Procedimentos de admissão de funcionários

- O primeiro passo da empresa, ao admitir funcionários, é efetuar uma entrevista com o candidato, entrevista esta, realizada pelo gerente/sócio da empresa Mário Francisco Toscano, solicitando carta de referência do candidato e preenchimento de ficha com dados do mesmo. Após, o candidato é enviado ao contador da empresa para serem realizados exame médico clínico e preparação da documentação de efetivação do funcionário.

2.2 Número de funcionários na empresa.

- 40 funcionários no total, sendo 35 do sexo masculino e 5 do sexo feminino.
- 22 funcionários na linha de produção, 12 no escritório, 1 faxineira e 5 motoristas.

2.2.1 Treinamento

- O funcionário, ao iniciar na empresa, é treinado pessoalmente pelo encarregado do setor, em relação aos procedimentos corretos na manipulação dos alimentos, na utilização correta dos equipamentos, higienização dos equipamentos e área e higiene pessoal. São continuamente cobrados em relação à manipulação higiênica dos alimentos e higiene pessoal, a fim de que saibam adotar as precauções necessárias para evitar a contaminação dos alimentos. Existem cartazes educativos distribuídos na empresa. Este treinamento é efetuado no próprio local durante a execução dos trabalhos. Além disso, a empresa periodicamente efetua treinamentos dos funcionários, Os manipuladores são treinados a higienizarem as mãos e seguirem as regras de comportamento pessoal com o objetivo de evitar a contaminação dos alimentos.
- Os cartazes educativos relativos a " Como lavar as mãos " e de " Quando e porquê lavar as mãos " são colocados e mantidos no sanitário e nas pias reservadas para higienização de mãos.

SOLAMARIS DO RIO FORNECEDORA DE FRUTAS E LEGUMES LTDA

Comportamento pessoal

Os colaboradores são sempre cobrados a estarem:

- Uniformizados;
- Com calçados em perfeito estado de limpeza e adequados;
- Com cabelos cobertos;
- Devidamente barbeados;
- Com unhas aparadas, limpas e sem esmalte;
- Com as mãos higienizadas;
- Atentos a atitudes anti-higiênicas como tossir, espirrar sobre os produtos, equipamentos e instalações, levar a mão à boca, ao nariz e as orelhas, cuspir no ambiente.

Os colaboradores também são conscientizados a não:

- Fumarem nos locais não permitidos;
- Armazenarem e/ou consumirem alimentos no interior dos vestiários;
- Sentarem no chão quando uniformizado;
- Depositarem roupas e objetos pessoais nas áreas de manipulação de alimentos.

Os colaboradores são conscientizados a higienizarem as mãos sempre que:

- Chegam ao trabalho;
- Utilizam os sanitários;
- Tossem, espirram ou assoam o nariz;
- Fumam durante os intervalos;
- Completam qualquer tarefa onde as mãos tornam-se contaminadas, depois de trabalhar com produtos diferentes, após trocas de áreas de trabalho, após manipulação de material contaminado e todas as vezes que for necessário.

Visitantes

Quando chegam visitantes à empresa, estes utilizam rede protetora para o cabelo, e só depois, entram no setor de produção.

2.2.2 Procedimentos de avaliação médica.

SOLAMARIS DO RIO FORNECEDORA DE FRUTAS E LEGUMES LTDA

- O controle do estado de saúde clínico dos funcionários é realizado através de convênio com empresa especializada. Atualmente estes serviços estão sendo executados pela empresa Grupo Meta – Segurança e Saúde Ocupacional, situada na Estrada do Tindiba, 1517 – Freguesia.
- O contrato de execução desta atividade é anual e a identificação da empresa contratada, bem como todos os dados cadastrais, estão disponíveis.
- São realizados exames médicos clínicos admissionais, demissionais e periódicos a cada seis meses.
- São observadas as avaliações médicas dos manipuladores afastados por problemas de saúde quando do seu retorno às atividades e no caso de mudança de função.
- Os manipuladores, que se saiba ou se suspeite, que padecem de alguma enfermidade ou mal que provavelmente possa transmitir-se por intermédio dos alimentos ou sejam portadores, são afastadas da manipulação ou operação de alimentos se existir a possibilidade de contaminação dos mesmos.

2.2.2.1 Doenças e lesões

- O colaborador que apresentar lesão na mão ou no braço é mantido na função se o ferimento permitir a desinfecção e proteção com luva, de forma a não oferecer risco de contaminação dos alimentos;
- No caso de não ser possível aplicar estas medidas ou em casos de lesões mais graves, sintomas de gastroenterite aguda ou crônica, portadores de patógenos transmitidos via alimentar, acometidos de infecções pulmonares ou faringites, o colaborador é afastado das atividades que tenham contato com os alimentos, só retomando às suas funções quando se apresentar totalmente curado.

2.2.3 Uniformes.

- OS COLABORADORES RECEBEM 02 CONJUNTOS DE UNIFORMES NA COR AZUL, CONSTITUIDOS DE CALÇA, BLUSA E TOUCA, confeccionados em tecido de tergal. Todos os funcionários, inclusive faxineira, recebem o mesmo tipo de uniforme, ALÉM DOS EPIS NECESSÁRIO PARA MANIPULAÇÃO NO FRIO (CASACO, LUVA E TOUCA).

SOLAMARIS DO RIO FORNECEDORA DE FRUTAS E LEGUMES LTDA

- A EMPRESA REALIZA A SUBSTITUIÇÃO DAS PEÇAS: CALÇA E BLUSA, conforme a necessidade. O CONTROLE DA DISTRIBUIÇÃO DOS UNIFORMES FICA A CARGO DA GERÊNCIA.
- A empresa não dispõe de lavanderia, assim, os colaboradores, ficam responsáveis pela lavagem. Entretanto, a empresa orienta sobre a higienização e os cuidados necessários para a conservação dos uniformes.

OS FUNCIONÁRIOS UTILIZAM O UNIFORME SOMENTE NAS DEPENDÊNCIAS DA EMPRESA, E A TROCA É REALIZADA DIARIAMENTE.

- OS COLABORADORES SÃO ORIENTADOS PARA RETIRAREM QUAISQUER OBJETOS DE ADORNO TAIS COMO: ANÉIS, ALIANÇA, PULSEIRAS, RELÓGIOS, BRINCOS E CORDÕES.
- Os manipuladores não usam perfume que possa transmitir odor aos alimentos.
- As responsabilidades do cumprimento, por parte de todo o pessoal, com respeito aos requisitos assinalados neste tópico é de responsabilidade, dos encarregados de setores.
-

2.2.4 Alimentação dos funcionários.

- Existe, na empresa, uma área para alimentação dos funcionários. Os mesmos trazem alimentação de casa, sendo que, no local existe uma geladeira para guarda dos alimentos e um forno para aquecimento da alimentação.

2.2.5 Segurança do trabalho

- Existem extintores de incêndio nas áreas de produção, que são recarregados a cada seis meses pela empresa Hidrocenter Materiais Hidráulicos Ltda (Anexo VI).
- A verificação dos PPRA e PCMSO é realizada pela empresa Grupo Meta – Segurança e Saúde Ocupacional.

MANUAL DE BOAS PRÁTICAS DE FABRICAÇÃO

3- ASPECTOS GERAIS DE CONDIÇÕES AMBIENTAIS

A empresa possui espaço suficiente para todos os setores, sendo que, está em processo de reformas para melhor adequar as áreas conforme a legislação vigente.

3.1 Condições ambientais internas

- As áreas da empresa possuem ventilação suficiente para garantir uma temperatura ambiente, com conforto térmico aos funcionários e garantindo a ausência de gases, fumaça, condensação e fungos.
- A empresa possui sistema de exaustão, teto alto, exaustores nas paredes e basculantes com telas milimétricas.
- A iluminação é suficiente para garantir claridade, sem sombras, sendo que possui proteção contra quedas e explosão.
- Os tetos, das áreas, são rebaixados, com forro de PVC, a partir dos azulejos e, com luminárias protegidas.
- Não é observado nenhum tipo de poluição sonora, visto que o nível de ruídos está dentro dos padrões aceitáveis.

3.2 Condições ambientais externas.

- A empresa encontra-se localizada em um polo comercial .
- A empresa possui entrada totalmente independente.



MANUAL DE BOAS PRÁTICAS DE FABRICAÇÃO

4- ASPECTOS GERAIS DE INSTALAÇÕES, EDIFICAÇÕES E SANEAMENTO.

O lay out da empresa está sofrendo modificações, de modo a garantir a não existência de risco de contaminações, e também, evitar a entrada de pragas ou outros animais.

4.1 Construção

- Todo o edifício é construído em alvenaria, sendo que, todos os setores são revestidos internamente com azulejos brancos, na altura de 2,5 m de altura.
- O chão são de cerâmica anti derrapante e próprio para carga, de modo a garantir a não existência de derrapamentos e facilitar a limpeza.
- Os ralos possuem caimento, garantindo o escoamento, e são sifonados.
- As instalações sanitárias são separadas por sexo, sendo que possuem vestiários com armários para os funcionários. Os sanitários são revestidos de azulejo, até a altura de 1,80 m e, a parte superior revestida com tinta lavável. Possuem pias, para higienização de mãos com sabonete bactericida, porta papel toalha, chuveiro, lixeiras e sanitários com tampa, chuveiro . Os vestiários são revestidos com tinta lavável.

4.2 Distribuição das áreas.

- A empresa possui área total de 306 m² sendo, distribuídas conforme abaixo:
 - Área de estoque - 72 m²
 - Área de expedição – 33,60 m²
 - Área de sanitários e vestiário – 7,71 m²
 - Área de escritório – 5,83 m²
 - Área de higienização de caixas plásticas – 4,17 m²
 - Área de estoque externo – 20 m²
 - Área de lixo externa – 3,30 m²

4.3 Sistema de exaustão.

- 5 A exaustão do ambiente é realizada por sistema de exaustão forçada, através de motor.

SOLAMARIS DO RIO FORNECEDORA DE FRUTAS E LEGUMES LTDA

4.4 Sistema de ventilação

- A ventilação é feita naturalmente e com sistema forçado através de exaustores.

4.5 Sistema de água

- A água utilizada é proveniente de rede pública, armazenada, em uma caixa d'água, de polietileno, com capacidade para 1000 litros de água. E desta caixa, abastece as áreas de produção.
- Existe um filtro industrial, na área de produção, filtrando toda a água a ser utilizada para consumo dos funcionários
- São realizados exames de cloro residual e microbiológico, a cada seis meses, a fim de verificar a potabilidade da água. Estes exames são realizados por empresa contratada: Colicenter Laboratórios e Consultoria Ltda., Reg. FEEMA nº 10003637/55.11.30, sendo registrados em Boletim de Medição de Potabilidade.
- A limpeza das caixas d'água é realizada, a cada seis meses, pela empresa Serviços Gerais Rio Guanabara Ltda, Reg. FEEMA nº UNOO3142/55.61-99 (Anexos VII e VIII).

4.6 Sistema de esgoto

- O sistema de esgoto vai diretamente para rede pública, e a tampa é totalmente vedada com cimento.

4.7 Sistema elétrico e de iluminação.

- A energia elétrica é fornecida pela Empresa Light (220 V/ 380 V) e internamente são utilizadas luminárias de 110 V/220 V.

4.8 Temperatura da área de produção

- Existem, na área de produção, exaustores nas paredes, protegidos com telas milimétricas.
- Todas as áreas, da empresa, possuem pé direito bem alto e, são bem amplas, facilitando, assim, a manutenção da temperatura, que está sempre abaixo da temperatura externa, ficando em torno de 25° C.

4.9 Lixo e dejetos.

SOLAMARIS DO RIO FORNECEDORA DE FRUTAS E LEGUMES LTDA

- O lixo é mantido, na área de produção, em vasilhames de plástico, com tampas e sacos plásticos próprios. Havendo somente existência de lixo seco.
- O lixo é retirado na troca de turno e transportados, em sacos fechados, para local, existente na área externa, que é mantido fechado e, à temperatura ambiente.
- O lixo é retirado duas vezes por semana pela empresa Coleta Ambiental.
- Os recipientes para lixo são higienizados diariamente, e a área externa, quinzenalmente.

4.10 Lay out da empresa

- Anexo IX



MANUAL DE BOAS PRÁTICAS DE FABRICAÇÃO

5- ASPECTOS GERAIS DE EQUIPAMENTOS.

Equipamentos

- 1 Câmara frigorífica, Zanott, revestida internamente com chapa xadrez no piso e alumínio nas paredes, mantendo em média a temperatura de no máximo 10° C.
- 1 câmara frigorífica, para congelamento, mantendo a temperatura média de -12°C à -15°C.
- 1 Balança Filizola, 100 kg
- 1 balança digital, Filizola 15 kg
- 45 Armários, de chapa galvanizada
- 5 caminhões baú, Wolksvagen

Utensílios

Manutenção de equipamentos

- A manutenção, dos equipamentos, é realizada preventivamente, uma vez por mês, por um técnico autônomo, Roberto Silva, momento no qual ele verifica as condições de todos os equipamentos.
- Durante o trabalho, se ocorre algum problema com um dos equipamentos, o técnico é acionado e este vem, à empresa, para efetuar o conserto.
- No caso das câmaras frigoríficas, a temperatura das mesmas é verificada todos os dias, pela manhã, pelo sócio/responsável, Sr. Mário. Estando com a temperatura acima ou, com qualquer outro problema, é acionado o técnico em refrigeração, também autônomo, Sr. Fernando, que no mesmo momento vem, à empresa, para efetuar o conserto. A temperatura é registrada em planilha.

MANUAL DE BOAS PRÁTICAS DE FABRICAÇÃO

6- ASPECTOS GERAIS DE SANITIZAÇÃO.

6.1 Procedimentos de sanitização

- Os equipamentos, utensílios e ambiente da empresa são higienizados conforme instruções no anexo XII.

6.2 – Produtos utilizados

- Higienização de mãos – sabonete Marca Eco Plus
- Limpeza de equipamentos, utensílios e ambiente -Detergente neutro – Marca Eco Plus
- Secagem das mãos - Papel toalha branco não reciclado
- Sanitização de equipamentos e ambiente – Álcool 70% ou Solução de hipoclorito de sódio à 10 %

6.2 Controle de pragas

- As pragas são controladas através de um programa que inclui procedimentos para impedir a entrada das mesmas, como: telas milimétricas entre as áreas e, eliminação das mesmas através de aplicação de produtos químicos. Além disso, não é permitida a presença de animais, nas áreas da empresa.

6.2.1 Procedimentos

- São realizados processos de dedetização e desratização, na periodicidade de quinze dias,

6.2.2 Empresa executora dos procedimentos

- Os procedimentos de dedetização são executados através da empresa Astral Saúde ambiental, situada à Estrada dos Bandeirantes,8598 – Camorim, com registro na FEEMA 1083/55.61.21, sendo utilizados produtos químicos permitidos em locais de produção de alimentos, conforme ordem de serviço em anexo (Anexo X).

MANUAL DE BOAS PRÁTICAS DE FABRICAÇÃO

7.1.2 Estocagem

- As matérias primas são recebidas pelo estoquista, Marcos Vicente e, são estocadas em local próprio, com estrados com altura mínima de 25 cm do piso.
- Ao ser aberta, a embalagem de alguma matéria prima, o produto é acondicionado em vasilhame plástico,

7.1.3 Controle de qualidade

- O controle de qualidade, das matérias primas, inicia-se no momento da seleção dos fornecedores, sendo que, para uma melhor segurança, as mesmas são adquiridas dos próprios fabricantes.
- No momento do recebimento são avaliadas as condições da embalagem, a textura, odor e cor.
- É solicitado, aos fornecedores, análises microbiológicas, etc, dos produtos adquiridos.

MANUAL DE BOAS PRÁTICAS DE FABRICAÇÃO

7.1.3 Armazenamento

- No setor de expedição o produto fica à temperatura ambiente, que geralmente fica em torno de 25° C, devido a estrutura do prédio.
- Como a área de expedição fica na entrada do prédio, o local é claro, tendo iluminação natural e artificial.

7.1.4 Distribuição

SOLAMARIS DO RIO FORNECEDORA DE FRUTAS E LEGUMES LTDA

- Os produtos são distribuídos através de cinco carros da própria empresa (cinco caminhões baú). Quando necessário, é utilizado serviço terceirizado para o transporte (kombis, traffic e caminhões).
- Os veículos da empresa são higienizados uma vez por semana, são de material liso e lavável por dentro.
- O transportador utiliza calça e sapato e, jaleco fornecido pela empresa.

8.4 Controle de distribuição

- A empresa possui um programa de computador onde, são lançados, o número da nota fiscal, o código do cliente, a razão social do mesmo, a data e o valor da venda.
- Assim, a empresa pode a qualquer momento ter uma relação de todos os clientes, seus respectivos códigos, data e número da nota fiscal.
- No mesmo programa, pode ser retirada uma relação de todos os produtos elaborados por data, e através desta relação e, da nota fiscal, pode-se rastrear os produtos que foram fornecidos para cada cliente.
- Após, emitidas as notas fiscais, os produtos são colocados em carros fechados e, distribuídos a cada cliente.
- Os produtos são transportados em carros da própria empresa e entregues pelo próprio motorista.

MANUAL DE BOAS PRÁTICAS DE FABRICAÇÃO

9- ASPECTOS GERAIS DE CONTROLE DE QUALIDADE.

9.1 Procedimentos

- Ao se manipular, todos os produtos, são tomados os devidos cuidados como: higienização de utensílios e de mãos dos manipuladores, conforme anexo XI

MANUAL DE BOAS PRÁTICAS DE FABRICAÇÃO

10 – ASPECTOS GERAIS DE CONTROLE NO MERCADO.

10.1 Procedimentos para retirada do produto

- O controle de saída dos produtos é realizado através de cadastro dos clientes.
- Através do programa, onde são lançados os dados do cliente, número de nota fiscal e pedido, pode ser verificado o produto, lote e quantidade do produto fornecido a cada cliente.
- Ocorrendo algum tipo de reclamação do produto, o motorista da empresa, vai no mesmo momento ao cliente e, efetua a substituição do mesmo.
- Como o produto é entregue “in natura”, no máximo, em 24 horas, não ocorre reclamações quanto a produto fora de validade.

10.2 Destino dos produtos recolhidos

- A empresa não tem local próprio, para guarda de produtos recolhidos, por não guardar produto devolvido, já que sua validade é curta e, mesmo estando na validade, o mesmo não pode ser reprocessado.

11. Considerações Gerais



Responsável Técnico
CARLOS ALBERTO MACHADO PEREIRA
CRMV – RJ N.º RJ-02484 -VP
MÉDICO VETERINÁRIO

ANEXOS

- I - Instruções de trabalho para higienização de mãos, ambiental, equipamentos e utensílios.**
- II – Certificado de Inspeção Sanitária**
- III – Alvará**
- IV – Caderneta Sanitária**
- V – Taxa de Inspeção Sanitária**
- VI – Quadro de pessoal e horário de Funcionamento**
- VII – Registro de recarga de extintores**



VIII – Boletim de medição de potabilidade da água.

IX – Registro de Limpeza das caixas d'água.

X – Lay out

XI – Registro de controle de pragas.

XII – Procedimentos Operacionais Padronizados

I – Instruções de trabalho de higienização

POP 1

CÂMARA FRIGORÍFICA

COM QUÊ:

- Solução água + detergente de acordo com as especificações do fabricante
- Solução sanificante (Álcool 70% ou Hipoclorito de sódio)
- Água limpa
- Bucha dupla face
- Panos descartáveis

SOLAMARIS DO RIO FORNECEDORA DE FRUTAS E LEGUMES LTDA

COMO:

- Desligar a alimentação, retirar os alimentos;
- Lavar interna e externamente com bucha e solução detergente, removendo todos os resíduos;
- Passar pano embebido em água limpa para retirar o detergente
- Aplicar sanificante com pano limpo ou com borrifador;
- Aguardar até a recuperação da temperatura para acomodar os alimentos

QUANDO:

- Piso – Diariamente
- Paredes - semanalmente

QUEM:

- Servente

POP 2

PISOS E PAREDES

COM QUÊ:

- Solução água + detergente de acordo com as especificações do fabricante
- Solução sanificante (Álcool 70% ou solução clorada).

COMO:

- Retirar completamente os resíduos. No caso dos pisos, não varrer a seco, portanto os resíduos devem ser recolhidos com o auxílio de uma pá;
- Lavar a com solução detergente;
- Enxaguar com água corrente o suficiente para remover todo o resíduo de detergente;
- Fazer a desinfecção com solução clorada;
- Retirar o excesso de água com rodo e secagem natural;

QUANDO:

- PISOS: diariamente ou sempre que necessário
- PAREDES: semanalmente ou sempre que necessário

QUEM:

- Servente

HIGIENIZAÇÃO DE MÃOS

COM QUÊ:

- Água corrente e limpa
- Sabonete líquido
- Sanitizante (Álcool 70° C)
- Papel toalha

SOLAMARIS DO RIO FORNECEDORA DE FRUTAS E LEGUMES LTDA

COMO:

- Molhar as mãos;
- Colocar o sabonete e esfregar bem as mãos;
- Enxaguar em água corrente;
- Secar com papel toalha;
- Para fechar a bica, ensaboar a mesma e enxaguar ou, fechar com papel toalha.
- Passar produto sanitizante nas mãos.

QUANDO:

- Quando iniciar no trabalho, ao iniciar qualquer tarefa, após ir ao banheiro, fumar, tossir, espirrar etc.

POP 4

CARROS PARA TRANSPORTE DE PRODUTOS

COM QUÊ:

- Solução água + detergente de acordo com as especificações do fabricante
- Solução sanificante (Álcool 70% ou solução clorada).

COMO:

- Retirar completamente os resíduos.
- Passar pano úmido em solução detergente;
- Retirar o sabão com pano úmido em água limpa;
- Fazer a desinfecção com solução clorada ou álcool 70%;
- Deixar secar naturalmente;

QUANDO:

- Semanalmente

QUEM:

- Motorista

MONOBLOCOS E ENGRADADOS PLÁSTICOS

COM QUÊ:

- Solução água + detergente de acordo com as especificações do fabricante
- Solução sanificante (Hipoclorito de sódio)
- Água corrente e limpa
- Bucha dupla face

SOLAMARIS DO RIO FORNECEDORA DE FRUTAS E LEGUMES LTDA

COMO:

- Eliminar os resíduos, no lixo;
- Lavar com solução detergente, bucha dupla face e ação mecânica;
- Enxaguar em água corrente;
- Deixar secar naturalmente de boca para baixo;
- Armazenar em lugar limpo e seco, DISTANTE DO PISO.

QUANDO:

- Sempre após o uso

QUEM:

- Servente

POP 6

CONTAINER DO LIXO EXTERNO

COM QUÊ:

- Solução água + detergente de acordo com as especificações do fabricante
- Solução sanitizante (solução clorada).

COMO:

- Retirar completamente os resíduos.
- Lavar com solução detergente;
- Enxaguar com água corrente o suficiente para remover todo o resíduo de detergente;
- Fazer a desinfecção com solução clorada;
- Retirar o excesso de água com rodo e secagem natural;

QUANDO:

- Semanalmente

QUEM:

- Servente

SANITÁRIOS E VESTIÁRIOS

COM QUÊ:

- Solução água + detergente líquido
- Solução sanitizante (Álcool 70°)
- Luvas de borracha.
- Vassoura e rodo
- Pano de limpeza

COMO:

- Retirar completamente os resíduos do lixo.

SOLAMARIS DO RIO FORNECEDORA DE FRUTAS E LEGUMES LTDA

- Varrer o piso com vassoura;
- Lavar com solução detergente;
- Enxaguar com água corrente o suficiente para remover todo o resíduo de detergente;
- Passar com um pano úmido o sanitizante e deixar agir por 10 min;
- Retirar o excesso de água com rodo e secagem natural;

QUANDO:

Diariamente

QUEM:

Servente

POP 8

TELAS

COM QUÊ:

- Solução água + detergente líquido
- Luvas de borracha.
- Escova
- Pano de limpeza

COMO:

- Retirar as telas das janelas.
- Lavar com solução detergente;
- Enxaguar com água corrente o suficiente para remover todo o resíduo de detergente;
- Secar com um pano seco;
- Recolocar nas janelas;

QUANDO:

Mensalmente

QUEM:

Servente

Rio de Janeiro, 15 de agosto de 2022.



Responsável Técnico
CARLOS ALBERTO MACHADO PEREIRA
CRMV - RJ N.º RJ-02484 -VP
MÉDICO VETERINÁRIO



Secretaria Municipal de Saúde.

Instituto Municipal de Vigilância Sanitária, Vigilância de Zoonoses e de Inspeção Agropecuária - IVISA-Rio

prefeitura.rio/vigilanciasanitaria



LICENCIAMENTO SANITÁRIO

Nº 09/97/073561/2024

LICENÇA SANITÁRIA DE FUNCIONAMENTO

IDENTIFICAÇÃO DA EMPRESA

Inscrição Municipal:	CPF/CNPJ: 40.326.381/0001-18
Razão Social: SOLAMARIS DO RIO FORNECEDORA DE FRUTAS E LEGUMES LTDA	
Nome do Proprietário: SOLAMARIS DO RIO FORNECEDORA DE FRUTAS E LEGUMES	
Placa: AUX-8159	Renavam: 00428070876
Ano de Fabricação: 2011	Segmento: Alimentos
Tipo de Veículo: Fechado a Temperatura Ambiente	

Informações do veículo:

Finalidade do veículo:
Transporte de Alimentos, Água Envasada e Bebidas em Geral

Tipo de Proprietário:

Próprio

Tipos de Alimentos:

Alimentos Não Perecíveis
Alimentos Perecíveis Não Congelados Em Caixas Isotérmicas
Hortifrutigranjeiros

Complexidade: Pequena	Risco: Baixo
Concessão: 03/04/2024	Vigência: 30/04/2025 Situação: Ativa

CONDIÇÕES DE FUNCIONAMENTO

A empresa declara atender aos requisitos mínimos exigidos pela legislação sanitária vigente para o exercício das atividades pretendidas.

Protocolo eletrônico nº 09/97/073561/2024

Esta Licença foi concedida de acordo com o Decreto Rio nº 45.585, de 27 de Dezembro de 2018 (art. 6º, inciso I e § 1º do art. 3º).

Emitido no dia 10/04/2024 às 10:41 (data e hora de Brasília).

Este documento pode ser validado através do site
<http://sisvisa.rio.rj.gov.br/ValidacaoDocumento> ou através do QRCode

DETRAN - RJ

CERTIFICADO DE REGISTRO E LICENCIAMENTO DE VEÍCULO - DIGITAL

CÓDIGO RENAVAM

00428070876

PLACA

AUX8I59

EXERCÍCIO

2024

ANO FABRICAÇÃO

2011

ANO MODELO

2012

NÚMERO DO CRV

244001081512



Valide este QRCode com app Vio

CÓDIGO DE SEGURANÇA DO CLA

44071336768

CAT

MARCA / MODELO / VERSÃO

VW/KOMBI

ESPÉCIE / TIPO

MISTO CAMIONETA

PLACA ANTERIOR / UF

AUX8I59/RJ

CHASSI

9BWMF07XXCP019076

COR PREDOMINANTE

BRANCA

COMBUSTÍVEL

ALCOOL/GASOLINA

Documento emitido por DETRAN RJ (3E3BD754675D535A702D01E) em 11/04/2024 às 11:57:28.

CATEGORIA

PARTICULAR

CAPACIDADE

1.0

POTÊNCIA/CILINDRADA

80CV/347

PESO BRUTO TOTAL

2.3

MOTOR

BTJ783139

CMT

2.3

EIXOS

2

LOTAÇÃO

09P

CARROCERIA

NÃO APLICAVEL

NOME

SOLAMARIS DO RIO F DE FRUTAS E L LTDA

CPF / CNPJ

40.326.381/0001-18

LOCAL

RIO DE JANEIRO RJ

DATA

11/04/2024

ASSINADO DIGITALMENTE PELO DETRAN

DADOS DO SEGURO DPVAT

CAT. TARIF

*

DATA DE QUITAÇÃO

*

PAGAMENTO

COTA ÚNICA

PARCELADO

REPASSE OBRIGATÓRIO AO FUNDO NACIONAL DE SAÚDE (R\$)

*

CUSTO DO BILHETE (R\$)

*

CUSTO EFETIVO DO SEGURO (R\$)

*

REPASSE OBRIGATÓRIO AO DEPARTAMENTO NACIONAL DE TRÂNSITO (R\$)

*

VALOR DO IOF (R\$)

*

VALOR TOTAL A SER PAGO PELO SEGURADO (R\$)

*

OBSERVAÇÕES DO VEÍCULO

SEM OBSERVAÇÕES

INFORMAÇÕES DO SEGURO DPVAT

MENSAGENS SENATRAN

Você Sabia?

Na Carteira Digital de Trânsito - CDT, você tem acesso ao CRLV, à CNH e ainda ganha desconto de 40% nas infrações, além de muitos outros serviços de trânsito, sem nenhum custo!

Leia o QR Code e baixe agora.





Secretaria Municipal de Saúde.

Instituto Municipal de Vigilância Sanitária, Vigilância de Zoonoses e de Inspeção Agropecuária - IMISA-Rio

prefeitura.rio/vigilanciasanitaria



LICENCIAMENTO SANITÁRIO

Nº 09/97/073544/2024

LICENÇA SANITÁRIA DE FUNCIONAMENTO

IDENTIFICAÇÃO DA EMPRESA

Inscrição Municipal:

CPF/CNPJ: 40.326.381/0001-18

Razão Social: **SOLAMARIS DO RIO FORNECEDORA DE FRUTAS E LEGUMES LTDA**

Nome do Proprietário: **SOLAMARIS DO RIO FORNECEDORA DE FRUTAS E LEGUMES**

Placa: **KVY-7F58**

Renavam: **00532081242**

Ano de Fabricação: **2013**

Segmento: **Alimentos**

Tipo de Veículo: **Fechado a Temperatura Ambiente**

Informações do veículo:

Finalidade do veículo:

Transporte de Alimentos, Água Envasada e Bebidas em Geral

Tipo de Proprietário:

Próprio

Tipos de Alimentos:

Alimentos Não Perecíveis

Alimentos Perecíveis Não Congelados Em Caixas Isotérmicas

Hortifrutigranjeiros

Complexidade: **Pequena**

Risco: **Baixo**

Concessão: **01/05/2024**

Vigência: **30/04/2025**

Situação: **Ativa**

CONDIÇÕES DE FUNCIONAMENTO

A empresa declara atender aos requisitos mínimos exigidos pela legislação sanitária vigente para o exercício das atividades pretendidas.

Protocolo eletrônico nº 09/97/073544/2024

Esta Licença foi concedida de acordo com o Decreto Rio nº 45.585, de 27 de Dezembro de 2018 (art. 6º, inciso I e § 1º do art. 3º).

Emitido no dia 10/04/2024 às 10:42 (data e hora de Brasília).

Este documento pode ser validado através do site

<http://sisvisa.rio.rj.gov.br/ValidacaoDocumento> ou através do QRCode



DETRAN - RJ

CERTIFICADO DE REGISTRO E LICENCIAMENTO DE VEÍCULO - DIGITAL

CÓDIGO RENAVAL

00532081242

PLACA EXERCÍCIO

KVY7F58 2024

ANO FABRICAÇÃO ANO MODELO

2013 2013

NÚMERO DO CRV

233701314853



Valide este QRCode com app Vio

CÓDIGO DE SEGURANÇA DO CVA

95011594159

CAT

MARCA / MODELO / VERSÃO

VW/9.160 DRC 4X2

ESPÉCIE / TIPO

CARGA CAMINHÃO

PLACA ANTERIOR / UF

KVY7558/RJ

CHASSI

9531M62P7DR320953

COR PREDOMINANTE

BRANCA

COMBUSTÍVEL

DIESEL

Documento emitido por Portal de Serviços Detran (895e06) em 23/04/2024 às 21:32:41.

OBSERVAÇÕES DO VEÍCULO

COMODATÁRIO DOC 83208410700

MENSAGENS SENATRAN

Você Sabia?

Na Carteira Digital de Trânsito - CDT, você tem acesso ao CRLV, à CNH e ainda ganha desconto de 40% nas infrações, além de muitos outros serviços de trânsito, sem nenhum custo!

Leia o QR Code e baixe agora.



CATEGORIA

ALUGUEL

CAPACIDADE

5.76

POTÊNCIA/CILINDRADA

160CV/3800

PESO BRUTO TOTAL

9.0

MOTOR

89057126

CMT

11.0

EIXOS

2

LOTAÇÃO

GSP

CARROCERIA

CARROCERIA FECHADA

NOME

SOLAMARIS DO RIO F DE F E LEGUMES LTDA

CPC / CNPJ

40.326.381/0001-18

LOCAL

RIO DE JANEIRO RJ

DATA

19/04/2024

ASSINADO DIGITALMENTE PELO DETRAN

DADOS DO SEGURO DPVAT

CAT. TARIF

*

DATA DE QUITAÇÃO

*

PAGAMENTO

COTA ÚNICA

PARCELADO

REPASSE OBRIGATÓRIO AO FUNDO NACIONAL DE SAÚDE (R\$)

*

CUSTO DO BILHETE (R\$)

*

CUSTO EFETIVO DO SEGURO (R\$)

*

REPASSE OBRIGATÓRIO AO DEPARTAMENTO NACIONAL DE TRÂNSITO (R\$)

*

VALOR DO IQF (R\$)

*

VALOR TOTAL A SER PAGO PELO SEGURADO (R\$)

*

INFORMAÇÕES DO SEGURO DPVAT



Secretaria Municipal de Saúde.

Instituto Municipal de Vigilância Sanitária, Vigilância de Zoonoses e de Inspeção Agropecuária - IVISA-Rio

prefeitura.rio/vigilanciasanitaria



LICENCIAMENTO SANITÁRIO

Nº 09/97/074988/2024

LICENÇA SANITÁRIA DE FUNCIONAMENTO

IDENTIFICAÇÃO DA EMPRESA

Inscrição Municipal:	CPF/CNPJ: 40.326.381/0001-18
Razão Social: SOLAMARIS DO RIO FORNECEDORA DE FRUTAS E LEGUMES LTDA	
Nome do Proprietário: SOLAMARIS DO RIO FORNECEDORA DE FRUTAS E LEGUMES	
Placa: LRI-7B80	Renavam: 0133730740
Ano de Fabricação: 2014	Segmento: Alimentos
Tipo de Veículo: Fechado com sistema gerador de frio	

Informações do veículo:

Finalidade do veículo:
Transporte de Alimentos, Água Envasada e Bebidas em Geral

Tipo de Proprietário:

Próprio

Tipos de Alimentos:

Alimentos Perecíveis Congelados
Alimentos Perecíveis Não Congelados
Frango Industrializado Para Fins de Comércio Em Via Pública
Hortifrutigranjeiros
Alimentos Não Perecíveis

Complexidade: Pequena	Risco: Baixo	
Concessão: 04/04/2024	Vigência: 30/04/2025	Situação: Ativa

CONDIÇÕES DE FUNCIONAMENTO

A empresa declara atender aos requisitos mínimos exigidos pela legislação sanitária vigente para o exercício das atividades pretendidas.

Protocolo eletrônico nº 09/97/074988/2024

Esta Licença foi concedida de acordo com o Decreto Rio nº 45.585, de 27 de Dezembro de 2018 (art. 6º, inciso I e § 1º do art. 3º).

Emitido no dia 10/04/2024 às 10:43 (data e hora de Brasília).

Este documento pode ser validado através do site
<http://sisvisa.rio.rj.gov.br/ValidacaoDocumento> ou através do QRCode

DETRAN-RJ

CERTIFICADO DE REGISTRO E LICENCIAMENTO DE VEÍCULO - DIGITAL

CÓDIGO RENAVAL

01014870329

PLACA EXERCÍCIO
LRI7B80 2024

ANO FABRICAÇÃO ANO MODELO
2014 2014

NÚMERO DO CRV
223443950043



Valide este QRCode com app vivo

CÓDIGO DE SEGURANÇA DO CLA

49865005975

CAT

MARCA / MODELO / VERSÃO

M. BENZ/ACCELO 815

ESPÉCIE / TIPO

CARGA CAMINHÃO

PLACA ANTERIOR / UF

LRI7180/RJ

CHASSI

9BM979026ES023670

COR PREDOMINANTE

BRANCA

COMBUSTÍVEL

DIESEL

Documento emitido por Portal de Serviços Denatran (3895e09) em 23/04/2024 às 21:33:27.

OBSERVAÇÕES DO VEÍCULO

SEM OBSERVAÇÕES

MENSAGENS SENATRAN

Você Sabia?

Na Carteira Digital de Trânsito - CDT, você tem acesso ao CRLV, à CNH e ainda ganha desconto de 40% nas infrações, além de muitos outros serviços de trânsito, sem nenhum custo!

Leia o QR Code e baixe agora.



CATEGORIA ALUGUEL		CAPACIDADE 3.33	
POTÊNCIA/CILINDRADA 156CV/****		PESO BRUTO TOTAL 8.3	
MOTOR 924991U1101711	CMT 11.0	EIXOS 2	LOTAÇÃO 05P
CARROCERIA CARROCERIA FECHADA			
NOME SOLAMARIS DO RIO F DE FRUTAS E LEGUMES L			
		CPF / CNPJ 40.326.381/0001-18	
LOCAL RIO DE JANEIRO RJ		DATA 19/04/2024	

ASSINADO DIGITALMENTE PELO DETRAN

DADOS DO SEGURO DPVAT

CAT. TARIF *	DATA DE QUITAÇÃO *	PAGAMENTO <input type="checkbox"/> COTA ÚNICA <input type="checkbox"/> PARCELADO	
REPASSE OBRIGATÓRIO AO FUNDO NACIONAL DE SAÚDE (R\$) *	CUSTO DO BILHETE (R\$) *	CUSTO EFETIVO DO SEGURO (R\$) *	
REPASSE OBRIGATÓRIO AO DEPARTAMENTO NACIONAL DE TRÂNSITO (R\$) *	VALOR DO IOF (R\$) *	VALOR TOTAL A SER PAGO PELO SEGURADO (R\$) *	

INFORMAÇÕES DO SEGURO DPVAT



Secretaria Municipal de Saúde.

Instituto Municipal de Vigilância Sanitária, Vigilância de Zoonoses e de Inspeção Agropecuária - IVISA-Rio

prefeitura.rio/vigilanciasanitaria



LICENCIAMENTO SANITÁRIO

Nº 09/97/075022/2024

LICENÇA SANITÁRIA DE FUNCIONAMENTO

IDENTIFICAÇÃO DA EMPRESA

Inscrição Municipal:

CPF/CNPJ: 40.326.381/0001-18

Razão Social: **SOLAMARIS DO RIO FORNECEDORA DE FRUTAS E LEGUMES LTDA**

Nome do Proprietário: **SOLAMARIS DO RIO FORNECEDORA DE FRUTAS E LEGUMES**

Placa: **LTQ-9A63**

Renavam: **01337307430**

Ano de Fabricação: **2022**

Segmento: **Alimentos**

Tipo de Veículo: **Fechado a Temperatura Ambiente**

Informações do veículo:

Finalidade do veículo:

Transporte de Alimentos, Água Envasada e Bebidas em Geral

Tipo de Proprietário:

Próprio

Tipos de Alimentos:

Alimentos Não Perecíveis

Alimentos Perecíveis Não Congelados Em Caixas Isotérmicas

Hortifrutigranjeiros

Complexidade: **Pequena**

Risco: **Baixo**

Concessão: **04/04/2024**

Vigência: **30/04/2025**

Situação: **Ativa**

CONDIÇÕES DE FUNCIONAMENTO

A empresa declara atender aos requisitos mínimos exigidos pela legislação sanitária vigente para o exercício das atividades pretendidas.

Protocolo eletrônico nº 09/97/075022/2024

Esta Licença foi concedida de acordo com o Decreto Rio nº 45.585, de 27 de Dezembro de 2018 (art. 6º, inciso I e § 1º do art. 3º).

Emitido no dia 10/04/2024 às 10:40 (data e hora de Brasília).

Este documento pode ser validado através do site

<http://sisvisa.rio.rj.gov.br/ValidacaoDocumento> ou através do QRCode



DETRAN - RJ

CERTIFICADO DE REGISTRO E LICENCIAMENTO DE VEÍCULO - DIGITAL

CÓDIGO RENAVAM

01337307430

PLACA EXERCÍCIO
LTQ9A63 2024

ANO FABRICAÇÃO ANO MODELO
2022 2023

NÚMERO DO CRV
233704966010



Valide este QRcode com app vto

CÓDIGO DE SEGURANÇA DO CDA

60641364497

CAT

MARCA / MODELO / VERSÃO

IVECO/TECTOR 11-190

ESPÉCIE / TIPO

CARGA CAMINHAO

PLACA ANTERIOR / UF

*****/**

CHASSI

93ZA01BDZP8956471

COR PREDOMINANTE

BRANCA

COMBUSTÍVEL

DIESEL

Documento emitido por Portal de Serviços Detran (895e09) em 23/04/2024 às 21:54:27.

OBSERVAÇÕES DO VEÍCULO

**CHASSI ALONGADO CSV 011184115402023
 COMODATÁRIO DOC 83208410700**

MENSAGENS SENATRAN

Você Sabia?

Na Carteira Digital de Trânsito - CDT, você tem acesso ao CRLV, à CNH e ainda ganha desconto de 40% nas infrações, além de muitos outros serviços de trânsito, sem nenhum custo!

Leia o QR Code e baixe agora.



CATEGORIA

ALUGUEL

CAPACIDADE

6.73

POTÊNCIA/CILINDRADA

190CV/****

PESO BRUTO TOTAL

10.6

MOTOR

F4HE3461B*6272695*

CMT

13.0

EIXOS

2

LOTAÇÃO

03P

CARROCERIA

CARROCERIA FECHADA

NOME

SOLAMARIS DO RIO F DE F E LEGUMES LTDA

CPF / CNPJ

40.326.381/0001-18

LOCAL

RIO DE JANEIRO RJ

DATA

19/04/2024

ASSINADO DIGITALMENTE PELO DETRAN

DADOS DO SEGURO DPVAT

CAT. TARIF

*

DATA DE QUITAÇÃO

*

PAGAMENTO

COTA ÚNICA PARCELADO

REPASSE OBRIGATÓRIO AO FUNDO NACIONAL DE SAÚDE (R\$)

*

CUSTO DO BILHETE (R\$)

*

CUSTO EFETIVO DO SEGURO (R\$)

*

REPASSE OBRIGATÓRIO AO DEPARTAMENTO NACIONAL DE TRÂNSITO (R\$)

*

VALOR DO IOF (R\$)

*

VALOR TOTAL A SER PAGO PELO SEGURADO (R\$)

*

INFORMAÇÕES DO SEGURO DPVAT



Secretaria Municipal de Saúde.

Instituto Municipal de Vigilância Sanitária, Vigilância de Zoonoses e de Inspeção Agropecuária - IMISA-Rio

prefeitura.rio/vigilanciasanitaria



LICENCIAMENTO SANITÁRIO

Nº 09/97/073556/2024

LICENÇA SANITÁRIA DE FUNCIONAMENTO

IDENTIFICAÇÃO DA EMPRESA

Inscrição Municipal:	CPF/CNPJ: 40.326.381/0001-18
Razão Social: SOLAMARIS DO RIO FORNECEDORA DE FRUTAS E LEGUMES LTDA	
Nome do Proprietário: SOLAMARIS DO RIO FORNECEDORA DE FRUTAS E LEGUMES	
Placa: RKE-3A52	Renavam: 01259652626
Ano de Fabricação: 2021	Segmento: Alimentos
Tipo de Veículo: Fechado a Temperatura Ambiente	

Informações do veículo:

Finalidade do veículo:
Transporte de Alimentos, Água Envasada e Bebidas em Geral

Tipo de Proprietário:
Próprio

Tipos de Alimentos:
Alimentos Não Perecíveis
Alimentos Perecíveis Não Congelados Em Caixas Isotérmicas
Hortifrutigranjeiros

Complexidade: Pequena	Risco: Baixo	
Concessão: 03/04/2024	Vigência: 30/04/2025	Situação: Ativa

CONDIÇÕES DE FUNCIONAMENTO

A empresa declara atender aos requisitos mínimos exigidos pela legislação sanitária vigente para o exercício das atividades pretendidas.

Protocolo eletrônico nº 09/97/073556/2024

Esta Licença foi concedida de acordo com o Decreto Rio nº 45.585, de 27 de Dezembro de 2018 (art. 6º, inciso I e § 1º do art. 3º).

Emitido no dia 10/04/2024 às 10:41 (data e hora de Brasília).

Este documento pode ser validado através do site <http://sisvisa.rio.rj.gov.br/ValidacaoDocumento> ou através do QRCode

DETRAN - RJ

CERTIFICADO DE REGISTRO E LICENCIAMENTO DE VEÍCULO - DIGITAL

CÓDIGO RENAVAM

01259652626

PLACA

RKE3A52

EXERCÍCIO

2024

ANO FABRICAÇÃO

2021

ANO MODELO

2021

NÚMERO DO CRV

244006824050



Valide este QRCode com app Vio

CÓDIGO DE SEGURANÇA DO CLA

28346806484

CAT

MARCA / MODELO / VERSÃO

FIAT/FIORINO ENDURANCE

ESPÉCIE / TIPO

CARGA CAMINHONETE

PLACA ANTERIOR / UF

*****/**

CHASSI

9BD2651MHM9179801

COR PREDOMINANTE

BRANCA

COMBUSTÍVEL

ALCOOL/GASOLINA

Documento emitido por DETRAN RJ (3E33D754675D535A702D01E) em 18/04/2024 às 10:42:00.

OBSERVAÇÕES DO VEÍCULO

COMODATÁRIO DOC 26788865000158

MENSAGENS SENATRAN

Você Sabia?

Na Carteira Digital de Trânsito - CDT, você tem acesso ao CRLV, à CNH e ainda ganha desconto de 40% nas infrações, além de muitos outros serviços de trânsito, sem nenhum custo!

Leia o QR Code e baixe agora.



CATEGORIA ALUGUEL		CAPACIDADE 0.65	
POTÊNCIA/CILINDRADA 88CV/1368		PESO BRUTO TOTAL 1.78	
MOTOR 327A0114486836	CMT 2.18	EIXOS 2	LOTAÇÃO 02P
CARROCERIA FURGÃO			
NOME SOLAMARIS DO RIO F DE F E LEGUMES LTDA			
		CPF / CNPJ 40.326.381/0001-18	

LOCAL RIO DE JANEIRO RJ	DATA 18/04/2024
-----------------------------------	---------------------------

ASSINADO DIGITALMENTE PELO DETRAN

DADOS DO SEGURO DPVAT

CAT. TARIF *	DATA DE QUITAÇÃO *	PAGAMENTO <input type="checkbox"/> COTA ÚNICA <input type="checkbox"/> PARCELADO	
REPASSE OBRIGATÓRIO AO FUNDO NACIONAL DE SAÚDE (R\$) *	CUSTO DO BILHETE (R\$) *	CUSTO EFETIVO DO SEGURO (R\$) *	
REPASSE OBRIGATÓRIO AO DEPARTAMENTO NACIONAL DE TRÂNSITO (R\$) *	VALOR DO IOF (R\$) *	VALOR TOTAL A SER PAGO PELO SEGURADO (R\$) *	

INFORMAÇÕES DO SEGURO DPVAT

**SECRETARIA DE ESTADO DE FAZENDA**

Sistema Integrado de Cadastro de Contribuintes do ICMS do Estado do Rio de Janeiro

Comprovante de Inscrição e de Situação Cadastral**CNPJ/CPF**

40.326.381/0001-18

Inscrição Estadual

78.320.885

Data da concessão da inscrição

25/07/2007

Nome empresarial

SOLAMARIS DO RIO FORNECEDORA DE FRUTAS E LEGUMES LTDA

Título do estabelecimento**Natureza Jurídica**

Sociedade Empresária Limitada

Regime de apuração

Regime normal de tributação - Confronto débito e crédito

Tipo de unidade principal

Unidade Operacional

Endereço do estabelecimentoAVN BRASIL, 19001 PAVILHAO 44 BOX 18
IRAJÁ - RIO DE JANEIRO RJ 21.530-000**Situação cadastral**

Habilitada

Data da situação cadastral

25/07/2007

Atividades econômicas (CNAE)**Principal**

46.39-7/01 - COMÉRCIO ATACADISTA DE PRODUTOS ALIMENTÍCIOS EM GERAL

Secundárias

46.34-6/01 - COMÉRCIO ATACADISTA DE CARNES BOVINAS E SUÍNAS E DERIVADOS

46.34-6/02 - COMÉRCIO ATACADISTA DE AVES ABATIDAS E DERIVADOS

Unidade de cadastro

AFE 10 - AFE 10 - Produtos Alimentícios

Unidade de fiscalização

AFE 10 - AFE 10 - Produtos Alimentícios

Observação

Regime normal desde 01/10/2014. Documentos fiscais emitidos podem gerar crédito.



Prefeitura da Cidade do Rio de Janeiro
Secretaria Municipal de Fazenda

FICHA DE INFORMAÇÕES CADASTRAIS (SUBSTITUI O CARTÃO DE INSCRIÇÃO MUNICIPAL)

INSCRIÇÃO MUNICIPAL	GRLF	DIV ISS	CPF/CNPJ	INÍCIO DE ATIVIDADE ECONÔMICA	DATA DE EMISSÃO	TIPO DE ESTABELECIMENTO
0412362-0	7	0	40326381000118	18/07/2007	07/12/2017	UNICO

NOME / FIRMA / RAZÃO SOCIAL

SOLAMARIS DO RIO FORNECEDORA DE FRUTAS E LEGUMES LTDA

ENDEREÇO

AVN BRASIL, 19001, PAV 44 BOX 18, IRAJA

CATEGORIA DO CONTRIBUINTE

SOC. P/ QUOTAS DE RESPONSABILIDADE LTDA

CÓDIGO E DESCRIÇÃO DE ATIVIDADES ECONÔMICAS (CAE)

3 51.01.6 GÊNEROS ALIMENTÍCIOS-COMERCIO ATACADISTA
340014 (IN) MATERIAL DE LIMPEZA-COM ATAC
3.49.06.2 BEBIDAS-COMERCIO ATACADISTA
3.51.07.5 CARNES E PEQUENOS ANIMAIS ABATIDOS E FRIGORIFICO - COMERCIO ATACADISTA
3.51 09.1 PESCADOS-COMERCIO ATACADISTA

CADASTRO DE SÓCIOS - 10 MAIORES PARTICIPAÇÕES

NOME: MARIO FRANCISCO TOSCANO PARTICIPAÇÃO: 9.9%
IDENTIDADE: 00069327690 CPF/CNPJ: 83208410700
QUALIFICAÇÃO: Sócio/Diretor
ENDEREÇO: RUA ALVARO MAGALHAES 315 JARDIM AMERICA RIO DE JANEIRO RJ BRA

NOME: ANA CAROLINA DE LIMA PARTICIPAÇÃO: 0.1%
IDENTIDADE: 00216318193 CPF/CNPJ: 13107851710
QUALIFICAÇÃO: Sócio/Diretor
ENDEREÇO: RUA PRINCESA CRISTINA 250 APT 101 VIL NOVA NOVA IGUACU RJ BRA



MINISTÉRIO DA FAZENDA
Secretaria da Receita Federal do Brasil
Procuradoria-Geral da Fazenda Nacional

**CERTIDÃO POSITIVA COM EFEITOS DE NEGATIVA DE DÉBITOS RELATIVOS AOS TRIBUTOS
FEDERAIS E À DÍVIDA ATIVA DA UNIÃO**

Nome: SOLAMARIS DO RIO FORNECEDORA DE FRUTAS E LEGUMES LTDA
CNPJ: 40.326.381/0001-18

Ressalvado o direito de a Fazenda Nacional cobrar e inscrever quaisquer dívidas de responsabilidade do sujeito passivo acima identificado que vierem a ser apuradas, é certificado que:

1. constam débitos administrados pela Secretaria da Receita Federal do Brasil (RFB) com exigibilidade suspensa nos termos do art. 151 da Lei nº 5.172, de 25 de outubro de 1966 - Código Tributário Nacional (CTN), ou objeto de decisão judicial que determina sua desconsideração para fins de certificação da regularidade fiscal, ou ainda não vencidos; e
2. não constam inscrições em Dívida Ativa da União (DAU) na Procuradoria-Geral da Fazenda Nacional (PGFN).

Conforme disposto nos arts. 205 e 206 do CTN, este documento tem os mesmos efeitos da certidão negativa.

Esta certidão é válida para o estabelecimento matriz e suas filiais e, no caso de ente federativo, para todos os órgãos e fundos públicos da administração direta a ele vinculados. Refere-se à situação do sujeito passivo no âmbito da RFB e da PGFN e abrange inclusive as contribuições sociais previstas nas alíneas 'a' a 'd' do parágrafo único do art. 11 da Lei nº 8.212, de 24 de julho de 1991.

A aceitação desta certidão está condicionada à verificação de sua autenticidade na Internet, nos endereços <<http://rfb.gov.br>> ou <<http://www.pgfn.gov.br>>.

Certidão emitida gratuitamente com base na Portaria Conjunta RFB/PGFN nº 1.751, de 2/10/2014.

Emitida às 08:46:33 do dia 20/05/2024 <hora e data de Brasília>.

Válida até 16/11/2024.

Código de controle da certidão: **F399.89A4.253C.3723**

Qualquer rasura ou emenda invalidará este documento.



CERTIDÃO DE REGULARIDADE FISCAL Nº: 08-2024/2293161

Código de verificação de autenticidade: cc71af7145dbb895557a46ce770632d1

CERTIDÃO POSITIVA COM EFEITO DE NEGATIVA - CPN

IDENTIFICAÇÃO DO REQUERENTE

Raiz de CNPJ: 40.326.381

CAD-ICMS: Ativo

RAZÃO SOCIAL: SOLAMARIS DO RIO FORNECEDORA DE FRUTAS E LEGUMES LTDA

CERTIFICAMOS, para os fins de direito, e de acordo com as informações registradas nos Sistemas Corporativos da Secretaria de Estado de Fazenda e Planejamento, que, até a presente data, CONSTAM DÉBITOS perante a RECEITA ESTADUAL para o requerente acima identificado, porém com exigibilidade suspensa, ressalvado o direito de a Receita Estadual cobrar e inscrever as dívidas de sua responsabilidade, que vierem a ser apuradas.

EMITIDA EM: 15/08/2024 ÀS 08:16:45

VÁLIDA ATÉ: 13/11/2024

Certidão emitida com base na Resolução SEFAZ nº 109 de 04/08/2017

OBSERVAÇÕES

De acordo com o § 2º, do Art. 3º da Resolução SEFAZ 109/2017, esta certidão abrangerá a regularidade fiscal de todos os estabelecimentos do requerente que possuam a mesma raiz de CNPJ, inscritos ou não no Cadastro de Contribuintes do ICMS do Estado do Rio de Janeiro.

Esta certidão deve estar acompanhada da Certidão Negativa da Dívida Ativa, emitida pelo órgão próprio da Procuradoria Geral do Estado, nos termos da Resolução Conjunta PGE/SER nº 33/2004.

A autenticidade desta certidão pode ser confirmada pela Internet (<http://www10.fazenda.rj.gov.br/SATI-FiscoFacil/publico/autenticidadeHashCertidao/consultaAutenticidadeHash.xhtml>).

A verificação de débitos é efetuada pelo CNPJ do requerente, abrangendo sua regularidade fiscal e de estabelecimentos que porventura possuir com mesma raiz de CNPJ. A razão social, quando indicada, é informação apenas ilustrativa.

O campo CAD-ICMS atesta a situação do CNPJ do requerente no Cadastro Estadual de Contribuintes do ICMS: ATIVO - estabelecimento inscrito e ativo; DESATIVADO - estabelecimento inscrito e desativado; NÃO INSCRITO - estabelecimento sem qualquer inscrição. No caso de estabelecimento inscrito no CAD-ICMS, sua identificação deverá ser obtida pelo Comprovante de Inscrição e de Situação Cadastral (www.fazenda.rj.gov.br).

A condição de não-inscrito ou desativado não desobriga o requerente de possuir inscrição ativa no Cadastro de



PREFEITURA MUNICIPAL DE TERESÓPOLIS

Estado do Rio de Janeiro

Secretaria de Fazenda

NÚMERO

762

VALIDADE

31/12/2024

ALVARÁ DE LOCALIZAÇÃO DE FUNCIONAMENTO

NATUREZA DO PEDIDO		
--------------------	--	--

PROCESSO Nº 0020221339736	INICIO ATIVIDADE: 14/09/2007	C.M.C.: 118019
---------------------------	------------------------------	----------------

NATUREZA JURÍDICA 11 - SOCIEDADE LIMITADA
--

IDENTIFICAÇÃO		
NOME/RAZÃO: PROCESSADORA E DISTRIBUIDORA DE HORTI FRUTI VEGETABLE	CNPJ: 09.100.829/0001-30	
NOME FANTASIA:	CAPITAL SOCIAL: R\$ 88.000,00	
JUCERJA: 33207964260	DATA DO REGISTRO: 14/09/2007	INSC. ESTADUAL: 78.468.971
LOGRADOURO: Localidade VOLTA DO PIAO	Nº.: 1001	
COMPLEMENTO: ESTRADA DO BATUME -	BAIRRO: ZONA RURAL	CEP: 25950000
Nº INSC. IMOBILIÁRIA:	CÓD.VALIDAÇÃO DO DOCUMENTO 118036886009553	

CARACTERÍSTICAS			
ESPÉCIE: COMERCIO / SERVICIO	SIT. ALVARÁ: EXPEDIDO		
CALCULA PROP.: SIM	CALCULA CIS.: SIM	CALCULA BOF:	Nº DA ALTERAÇÃO:
ÁREA PROP.: A - ATÉ 05 M²			

CONTADOR			
CPF/CNPJ:	C.R.C:	VALIDADE:	

DESCRIÇÃO DAS ATIVIDADES PERMITIDAS/OUTRAS INFORMAÇÕES
COMÉRCIO ATACADISTA DE CEREAIS E LEGUMINOSAS BENEFICIADOS, COMÉRCIO ATACADISTA DE FRUTAS,

DESCRIÇÃO DAS ATIVIDADES PERMITIDAS		
C.N.A.E.	Descrição	Principal
4632001	COMERCIO ATACADISTA DE CEREAIS E LEGUMINOSAS BENEFICIADOS	S
4633801	COMERCIO ATACADISTA DE FRUTAS, VERDURAS, RAIZES, TUBERCULOS, HORTALICAS E	N
4724500	COMERCIO VAREJISTA DE HORTIFRUTIGRANJEIROS	N
4729699	COMERCIO VAREJ. DE PROD. ALIMENTICIOS EM GERAL OU ESPECIALIZADO EM PRODUTOS	N
4930202	TRANSPORTE RODOVIARIO DE CARGA, EXCETO PRODUTOS PERIGOSOS E MUDANCAS,	N
8211300	SERVIÇOS COMBINADOS DE ESCRITORIO E APOIO ADMINISTRATIVO	N
8599604	TREINAMENTO EM DESENVOLVIMENTO PROFISSIONAL E GERENCIAL	N

A CONCESSÃO DESTA LICENÇA NÃO DISPENSA O CUMPRIMENTO DE QUAISQUER OUTRAS EXIGÊNCIAS APLICÁVEIS AO FUNCIONAMENTO DO ESTABELECIMENTO, SOLICITADAS OU DETERMINADAS POR OUTROS ÓRGÃOS MUNICIPAIS, ESTADUAIS OU FEDERAIS

Fabiano C. Latini

Secretário Municipal de Fazenda
Matr. Nº 4-17467-2



CERTIDÃO NEGATIVA DE DISTRIBUIÇÃO (AÇÕES DE FALÊNCIAS E RECUPERAÇÕES JUDICIAIS) 1ª e 2ª Instâncias

CERTIFICAMOS que, após consulta aos registros eletrônicos de distribuição de ações de falências e recuperações judiciais disponíveis até 29/07/2024, **NADA CONSTA** contra o nome por extenso e CPF/CNPJ de:

SOLAMARIS DO RIO FORNECEDORA DE FRUTAS E LEGUMES LTDA
40.326.381/0001-18

OBSERVAÇÕES:

- Os dados de identificação são de responsabilidade do solicitante da certidão, devendo a titularidade ser conferida pelo interessado e pelo destinatário.
- A certidão será emitida de acordo com as informações inseridas no banco de dados. Em caso de exibição de processos com dados desatualizados, o interessado deverá requerer a atualização junto ao juízo ou órgão julgador.
- A certidão será negativa quando não for possível a individualização dos processos por carência de dados do Poder Judiciário. (artigo 8º, § 2º da Resolução 121/CNJ).
- A certidão cível contempla ações cíveis, execuções fiscais, execuções e insolvências civis, falências, recuperações judiciais, recuperações extrajudiciais, inventários, interdições, tutelas e curatelas. A certidão criminal compreende os processos criminais, os processos criminais militares e as execuções penais. Demais informações sobre o conteúdo das certidões, consultar em www.tjdft.jus.br, no menu Serviços, Certidões, Certidão Nada Consta, Tipos de Certidão.
- A certidão cível atende ao disposto no inciso II do artigo 31 da Lei 8.666/1993.
- Medida prevista no artigo 26 do Código Penal, sentença não transitada em julgado.

A autenticidade deverá ser confirmada no site do TJDFT (www.tjdft.jus.br), no menu Serviços, Certidões, Certidão Nada Consta, Validar Certidão - autenticar, informando-se o número do selo digital de segurança impresso.

Emitida gratuitamente pela internet em: 29/07/2024

Selo digital de segurança: **2024.CTD.44ZW.IZHX.QOH5.LXUC.1270**

*** VÁLIDA POR 30 (TRINTA) DIAS ***

Comprovante de Execução de Serviços

Controle de Vetores e Pragas Urbanas

Data do Serviço: 04/09/2024
Hora do Serviço: 14:30 | 14:30
Manutenção

Número
31703
16407

Empresa Especializada : Alternativa Verde Imunização Ltda

CNPJ: 09.263.494/0001-71 UN016733/556110

Alvará Sanitário
IN004613

Validade Alvará
02/10/2023

INFORMAÇÕES DO CLIENTE :

Nome/Razão Social : PROCESSADORA E DISTRIBUIDORA DE HORT. VEGETABLE
Tipo de Atividade : EMPRESAS CNPJ : 09.100.829/0001-30
Endereço : Estrada Batume 1.001
Bairro : Volta do Pião Cidade : Teresópolis Cep : 25985-100
Telefone : 21 98292-2626 Celular : 21 36416-447 Email : qualidade@processadoravegetable.com.br
Contato : André Função :

Atendente :
CPF :
Referência :
703
16407
Ivará

VETOR(ES) OU PRAGA (S) URBANA (S) CONTROLADO (S):

Barata de Cozinha Barata de Esgoto Formiga Doceira Desratização

ATIVIDADE DESENVOLVIDA : Empresas de controle de vetores e pragas urbanas

DESCRIÇÃO DA ÁREA INTERNO DO LOCAL

CONTROLE INTEGRADO DE PRAGAS URBANAS EM TODAS AS ÁREAS COMUNS

[] CONTROLE NÃO QUÍMICO : [x] CONTROLE QUÍMICO :

PRODUTOS QUIMICOS E EQUIPAMENTOS EMPREGADOS

INEA	Grupo Químico	Princípio Ativo	Concentração (%)	Diluyente	Quantidade Total(l/g)	Praga(s) Alvo	Equipamento
10	Fenil Pirazol	Fipronil	2,5	PRONTO USO	_____ ML		
8	Neonicotinóide	Imidacloprid	0,5	PRONTO USO	60 GR		MANUAL
8	Neonicotinóide	Imidacloprid		PRONTO USO	_____ GR		MANUAL
15	Hidroxicumarinas	Brodifacoum	0,005%	PRONTO USO	_____ GR		
15	Hidroxicumarinas	Brodifacoum	0,005%	PRONTO USO	_____ UNI		MANUAL
9	Organofosforado	Diclorvos	1	PRONTO USO	_____ ML		PULVERIZADOR MANUAL

BRATA DO

INFORMAÇÕES AO CONSUMIDOR

A Garantia de Assistência Técnica - GAT é uma expressão utilizada pelas empresas de controle de pragas para definir o prazo de compromisso com o cliente pelos serviços prestados. A GAT foi estabelecida pelo mercado com base em experiências técnicas agregadas às características biológicas e comportamentais do vetor ou da praga-alvo, do efeito residual dos produtos químicos utilizados, das condições físicas e ambientais do local que sofreu a ação de controle e da metodologia de aplicação. Veja os prazos do GAT no verso. As aplicações espaciais de inseticidas para controle de mosquitos de importância em Saúde Pública, por Ultra Baixo Volume (UBV) ou por Termonebulização (FOG) somente poderão ser praticadas em áreas externas das edificações e como metodologia complementar às demais ações. Essas aplicações deverão ser realizadas, exclusivamente, nas primeiras horas da manhã ou nos finais de tarde, acordo com o período de atividades da espécie-alvo.

MEASURAS CORRETIVAS E/OU PREVENTIVAS

PRAGA-ALVO
ver descrição das medidas corretivas e/ou preventivas no GAT

APLICADOR

Nome: *PECOLO*

TÉCNICO RESPONSÁVEL

Nome : CID COSTA ALMEIDA - Engenheiro Químico
CREA 2008122767

CLIENTE

Recebi o presente Comprovante de Execução de Serviço

Assinatura

[Assinatura]

Assinatura

[Assinatura]

2a Via Cliente

Recibo de Pagamento :

Recebemos o valor de RS 547,00

Recebido em ____/____/____

Forma de Pagamento :

Assinatura :

Controle de Vetores e Pragas Urbanas

Data do Serviço

Hora do Serviço

Número

04/09/2024

14:30

31703

CNPJ

09.263.494/0001-71

UN016733/556110

Alvará Sanitário
IN004613

Validade Alvará
02/10/2023

INFORMAÇÕES DO CLIENTE :

Nome/Razão Social : PROCESSADORA E DISTRIBUIDORA DE HORT. VEGETABLE

Tipo de Atividade : EMPRESAS

CNPJ : 09.100.829/0001-30

Endereço : Estrada Batume 1.001

Bairro : Volta do Pião

Cidade : Teresópolis

Cep : 25985-100

Telefone : 21 98292-2626

Celular : 21 36416-447

Email : qualidade@processadoravegetable.com.br

Contato : André

Função :

Dados do Serviço

Serviço	Garantia	Data do Serviço	Vencimento
Barata de Cozinha	03 Meses	04/09/2024	04/12/2024
Barata de Esgoto	03 Meses	04/09/2024	04/12/2024
Formiga Doceira	03 Meses	04/09/2024	04/12/2024
Desratização	03 Meses	04/09/2024	04/12/2024

Locais de Tratamento

CONTROLE INTEGRADO DE PRAGAS URBANAS EM TODAS AS ÁREAS COMUNS

Medidas Preventivas

Serviço	Medidas
Barata de Cozinha	
Barata de Esgoto	
Formiga Doceira	
Desratização	A EMPRESA NÃO SE RESPONSABILIZA PELA RETIRADA DE ROEDORES MORTOS. FICANDO POR PARTE DO CLIENTE A REMOÇÃO.

Alternativa Verde - Assistência Técnica
Rua Tupiniquins, 141 Meudom Teresopolis RJ
09.263.494/0001-71

CID COSTA ALMEIDA - Engenheiro Químico
CREA 2008122767

Cliente

FILTROS APLICADOS:**Cadastro:** CEIS**Período de vigência de:** 01/01/2024**Período de vigência até:** 30/07/2024**CPF / CNPJ sancionado:** 40326381000118**UF do sancionado:** RIO DE JANEIRO**LIMPAR****Data da consulta:** 30/07/2024 14:46:59**Data da última atualização:** 07/2024 (Sistema Integrado de Registro do CEIS/CNEP - Acordos de Leniência) , 07/2024 (Diário Oficial da União - CEAF) , 07/2024 (Sistema Integrado de Administração Financeira do Governo Federal (SIAFI) - CEPIM) , 07/2024 (Sistema Integrado de Registro do CEIS/CNEP - CEIS) , 07/2024 (Sistema Integrado de Registro do CEIS/CNEP - CNEP)

DETALHAR	CADASTRO	CNPJ/CPF SANCIONADO	NOME SANCIONADO	UF SANCIONADO	ÓRGÃO/ENTIDADE SANCIONADORA	CATEGORIA SANÇÃO	DATA DE PUBLICAÇÃO DA SANÇÃO	VALOR DA MULTA	QUANTIDADE
Nenhum registro encontrado									



TRIBUNAL DE CONTAS DA UNIÃO

Consulta Consolidada de Pessoa Jurídica

Este relatório tem por objetivo apresentar os resultados consolidados de consultas eletrônicas realizadas diretamente nos bancos de dados dos respectivos cadastros. A responsabilidade pela veracidade do resultado da consulta é do Órgão gestor de cada cadastro consultado. A informação relativa à razão social da Pessoa Jurídica é extraída do Cadastro Nacional da Pessoa Jurídica, mantido pela Receita Federal do Brasil.

Consulta realizada em: 30/07/2024 14:57:05

Informações da Pessoa Jurídica:

Razão Social: **SOLAMARIS DO RIO FORNECEDORA DE FRUTAS E LEGUMES LTDA**
CNPJ: **40.326.381/0001-18**

Resultados da Consulta Eletrônica:

Órgão Gestor: **TCU**
Cadastro: **Licitantes Inidôneos**
Resultado da consulta: **Nada Consta**

Para acessar a certidão original no portal do órgão gestor, clique [AQUI](#).

Órgão Gestor: **CNJ**
Cadastro: **CNIA - Cadastro Nacional de Condenações Cíveis por Ato de Improbidade Administrativa e Inelegibilidade**
Resultado da consulta: **Nada Consta**

Para acessar a certidão original no portal do órgão gestor, clique [AQUI](#).

Órgão Gestor: **Portal da Transparência**
Cadastro: **Cadastro Nacional de Empresas Inidôneas e Suspensas**
Resultado da consulta: **Nada Consta**

Para acessar a certidão original no portal do órgão gestor, clique [AQUI](#).

Órgão Gestor: **Portal da Transparência**
Cadastro: **CNEP - Cadastro Nacional de Empresas Punidas**
Resultado da consulta: **Nada Consta**

Para acessar a certidão original no portal do órgão gestor, clique [AQUI](#).

Obs: A consulta consolidada de pessoa jurídica visa atender aos princípios de simplificação e racionalização de serviços públicos digitais. Fundamento legal: Lei nº 12.965, de 23 de abril de 2014, Lei nº 13.460, de 26 de junho de 2017, Lei nº 13.726, de 8 de outubro de 2018, Decreto nº 8.638 de 15, de janeiro de 2016.

Continua na folha 02

NÚMERO DA CERTIDÃO
00-6.158.303/2024-2



PREFEITURA DA CIDADE DO RIO DE JANEIRO
SECRETARIA MUNICIPAL DE FAZENDA E PLANEJAMENTO- PROCURADORIA GERAL DO MUNICÍPIO
CERTIDÃO DE SITUAÇÃO FISCAL E ENFITÊUTICA DO IMÓVEL

Contribuinte CENTRAIS DE ABASTECIMENTO DO ESTADO DO RIO DE JANEIRO SA	Data 02/08/2024	Folha 01/04
Endereço AVN BRASIL 19001, BOX 18 PAV 44 - IRAJA	Inscrição 3417408-6	Cód. Lograd. 08704-9

QUADRO I - DÉBITOS INSCRITOS EM DÍVIDA ATIVA

Ano/Lote/ Guia	MP	Natureza	Certidão Dívida Ativa	Vara	Tipo Trib.	IPTU	TCLLP/TCL	TIP	TSD	Dívida Apurada	Valor a Pagar
2021/13/03	V	AMIGA	01-011640-2023	00	PREDIA	46.017,08	95,92			46.113,00	76.768,00
2021/13/03	V	AMIGA	01-011639-2023	00	PREDIA	28.907,15	59,85			28.967,00	48.168,62
2021/13/03	V	AMIGA	01-011638-2023	00	PREDIA	13.535,43	25,57			13.561,00	22.550,25
2021/13/03	V	AMIGA	01-011636-2023	00	PREDIA	12.399,97	23,03			12.423,00	20.681,05
2021/13/02	V	AMIGA	01-011637-2023	00	PREDIA	2.603,05	5,95			2.609,00	4.280,93
2023/01/00	V	AMIGA	01-045668-2024	00	PREDIA	1.522,07	3,46			1.525,52	1.933,16
2021/13/03	V	AMIGA	01-011634-2023	00	PREDIA	24.904,52	51,48			24.956,00	41.546,23
2021/13/02	V	AMIGA	01-011635-2023	00	PREDIA	6.764,18	14,82			6.779,00	11.186,08
2021/13/03	V	AMIGA	01-011632-2023	00	PREDIA	18.693,45	36,55			18.730,00	31.163,67
2021/13/03	V	AMIGA	01-011631-2023	00	PREDIA	11.006,45	20,56			11.027,00	18.339,35
2021/13/02	V	AMIGA	01-011628-2023	00	PREDIA	3.574,96	8,04			3.583,00	5.869,23
2021/13/03	V	AMIGA	01-011629-2023	00	PREDIA	18.967,75	37,25			19.005,00	31.639,13

QUADRO II - COTAS VENCIDAS NÃO INSCRITAS EM DÍVIDA ATIVA / COTAS A VENCER

ANO DO CARNÊ 2024 GUIA 00 Nº COTAS 10				ANO DO CARNÊ **** GUIA ** Nº COTAS **				ANO DO CARNÊ **** GUIA ** Nº COTAS **			
NORMAL				*****				*****			
QUITADA				*****				*****			
Cota	Vencimento	Valor Histórico das Parcelas	Valor a Pagar	Cota	Vencimento	Valor Histórico das Parcelas	Valor a Pagar	Cota	Vencimento	Valor Histórico das Parcelas	Valor a Pagar
*****				*****				*****			
Total Lançado				Total Lançado				Total Lançado			
*****				*****				*****			
Total a Pagar Total				Total a Pagar Total				Total a Pagar Total			
*****				*****				*****			

QUADRO III - INFORMAÇÕES COMPLEMENTARES

MP=V - 34174003, 34174011, 34174029, 34174037, 34174045, 34174060, 34174078, 34174094, 34174102
MP=V - 34174110, 34174128, 34174136, 34174144, 34174151, 34174169, 34174177, 34174185, 34174193
MP=V - 34174201, 34174219, 34174227, 34174235, 34174243

QUADRO IV - SITUAÇÃO ENFITÊUTICA

IMÓVEL NÃO FOREIRO (não será necessário pagar laudêmio)

OBSERVAÇÕES:

- AS COLUNAS DE IPTU, TCLLP/TCL, TIP, TSD, DÍVIDA APURADA E VALOR HISTÓRICO DAS PARCELAS APRESENTAM OS VALORES ORIGINAIS DOS DÉBITOS EXPRESSOS EM MOEDA DA ÉPOCA.
- VALOR A PAGAR CALCULADO PARA A DATA DE EMISSÃO DA CERTIDÃO É EXPRESSO EM REAIS.
- MP - INDICA DÉBITOS ORIGINÁRIOS DA INSCRIÇÃO DA MAIOR PORÇÃO OU DE INSCRIÇÕES VINCULADAS.
- NOS CASOS DE CERTIDÃO DE DÍVIDA ATIVA DE NATUREZA JUDICIAL, O VALOR DEVERÁ SER ACRESCIDO DE CUSTAS JUDICIAIS E HONORÁRIOS ADVOCATÍCIOS.
- PARA REGULARIZAR DÉBITOS INSCRITOS EM DÍVIDA ATIVA, DIRIJA-SE À PROCURADORIA DA DÍVIDA ATIVA.
- FICA ASSEGURADO AO MUNICÍPIO O DIREITO DE COBRANÇA DE QUALQUER DÉBITO QUE POSSA SER VERIFICADO POSTERIORMENTE.
- ESTA CERTIDÃO CONSIDERA OS PAGAMENTOS CUJA ARRECDAÇÃO JÁ CONSTE NOS REGISTROS DA PREFEITURA. PAGAMENTOS REALIZADOS NOS ÚLTIMOS 15 DIAS PODERÃO NÃO CONSTAR DA CERTIDÃO.
- A PRESENTE CERTIDÃO É EMITIDA POR PROCESSAMENTO DE DADOS E SÓ SERÁ VÁLIDA SEM RASURAS E COM CHANCELA DO TITULAR DA SECRETARIA MUNICIPAL DE FAZENDA E PLANEJAMENTO. OS INTERESSADOS PODERÃO CONFIRMAR A AUTENTICIDADE DESTA CERTIDÃO NO ENDEREÇO ELETRÔNICO <https://www.rio.rj.gov.br/web/smf>, PORTAL DA PREFEITURA, BUSCANDO "IPTU-SERVIÇOS ON LINE". PRAZO DE VALIDADE: 90 DIAS.
- A COLUNA VALOR A PAGAR DO QUADRO II APRESENTA APENAS O SALDO DEVEDOR REMANESCENTE. ASSIM, NÃO SÃO IMPRESSAS AS COTAS QUITADAS.
- PARA O IMÓVEL FOREIRO AO MUNICÍPIO A LAVRATURA DO TÍTULO DEFINITIVO DE TRANSMISSÃO DO SEU DOMÍNIO ÚTIL SÓ PODERÁ SER FEITA MEDIANTE O PAGAMENTO DO LAUDÊMIO, EXCETO NOS CASOS DE "CAUSA MORTIS" OU DE FORMA GRATUITA "INTER VIVOS", OBSERVANDO O QUE DISPÕE A LEGISLAÇÃO EM VIGOR.

Continua na folha 04

NÚMERO DA CERTIDÃO
00-6.158.303/2024-2



Andrea Senko

SECRETARIA MUNICIPAL DE FAZENDA E PLANEJAMENTO

PREFEITURA DA CIDADE DO RIO DE JANEIRO
SECRETARIA MUNICIPAL DE FAZENDA E PLANEJAMENTO- PROCURADORIA GERAL DO MUNICÍPIO
CERTIDÃO DE SITUAÇÃO FISCAL E ENFITÊUTICA DO IMÓVEL

Contribuinte CENTRAIS DE ABASTECIMENTO DO ESTADO DO RIO DE JANEIRO SA	Data 02/08/2024	Folha 03/04
Endereço AVN BRASIL 19001, BOX 18 PAV 44 - IRAJA	Inscrição 3417408-6	Cód. Lograd. 08704-9

QUADRO I - DÉBITOS INSCRITOS EM DÍVIDA ATIVA

Ano/Lote/ Guia	MP	Natureza	Certidão Dívida Ativa	Vara	Tipo Trib.	IPTU	TCLLP/TCL	TIP	TSD	Dívida Apurada	Valor a Pagar
2021/13/02	V	AMIGA	01-011616-2023	00	PREDIA	3.918,21	8,79			3.927,00	6.384,63
2021/13/03	V	AMIGA	01-011614-2023	00	PREDIA	37.400,30	76,70			37.477,00	62.356,03
2021/13/03	V	AMIGA	01-011612-2023	00	PREDIA	11.996,97	23,03			12.020,00	20.010,74
2021/13/02	V	AMIGA	01-011610-2023	00	PREDIA	3.747,10	7,90			3.755,00	6.229,72
2021/13/03	V	AMIGA	01-011611-2023	00	PREDIA	11.185,75	21,25			11.207,00	18.656,93
2021/13/03	V	AMIGA	01-011608-2023	00	PREDIA	5.416,20	8,80			5.425,00	9.031,44
2021/13/02	V	AMIGA	01-011609-2023	00	PREDIA	2.071,54	4,46			2.076,00	3.459,30
2021/13/02	V	AMIGA	01-011606-2023	00	PREDIA	1.407,45	3,55			1.411,00	2.349,92
2021/13/03	V	AMIGA	01-011607-2023	00	PREDIA	3.683,97	7,03			3.691,00	6.144,89
2022/05/01	V	AMIGA	01-188253-2023	00	PREDIA	811,40	1,80			813,20	1.191,98
2023/01/00	V	AMIGA	01-045666-2024	00	PREDIA	904,10	1,90			906,00	1.171,59
2021/13/02	V	AMIGA	01-011604-2023	00	PREDIA	2.774,63	5,37			2.780,00	4.631,83
2021/13/03	V	AMIGA	01-011605-2023	00	PREDIA	7.258,86	14,14			7.273,00	12.108,40
2022/05/01	V	AMIGA	01-168252-2023	00	PREDIA	1.598,95	3,70			1.602,65	2.349,77
2023/01/00	V	AMIGA	01-045665-2024	00	PREDIA	1.782,10	3,90			1.786,00	2.309,62

QUADRO II - COTAS VENCIDAS NÃO INSCRITAS EM DÍVIDA ATIVA / COTAS A VENCER

ANO DO CARNÊ **** GUIA ** Nº COTAS **				ANO DO CARNÊ **** GUIA ** Nº COTAS **				ANO DO CARNÊ **** GUIA ** Nº COTAS **			
Cota	Vencimento	Valor Histórico das Parcelas	Valor a Pagar	Cota	Vencimento	Valor Histórico das Parcelas	Valor a Pagar	Cota	Vencimento	Valor Histórico das Parcelas	Valor a Pagar
Total Lançado				Total Lançado				Total Lançado			
Total a Pagar Total				Total a Pagar Total				Total a Pagar Total			

QUADRO III - INFORMAÇÕES COMPLEMENTARES**QUADRO IV - SITUAÇÃO ENFITÊUTICA****IMÓVEL NÃO FOREIRO (não será necessário pagar laudêmio)****OBSERVAÇÕES:**

- AS COLUNAS DE IPTU, TCLLP/TCL, TIP, TSD, DÍVIDA APURADA E VALOR HISTÓRICO DAS PARCELAS APRESENTAM OS VALORES ORIGINAIS DOS DÉBITOS EXPRESSOS EM MOEDA DA ÉPOCA.
- VALOR A PAGAR CALCULADO PARA A DATA DE EMISSÃO DA CERTIDÃO É EXPRESSO EM REAIS.
- MP - INDICA DÉBITOS ORIGINÁRIOS DA INSCRIÇÃO DA MAIOR PORÇÃO OU DE INSCRIÇÕES VINCULADAS.
- NOS CASOS DE CERTIDÃO DE DÍVIDA ATIVA DE NATUREZA JUDICIAL, O VALOR DEVERÁ SER ACRESCIDO DE CUSTAS JUDICIAIS E HONORÁRIOS ADVOCATÍCIOS.
- PARA REGULARIZAR DÉBITOS INSCRITOS EM DÍVIDA ATIVA, DIRIJA-SE À PROCURADORIA DA DÍVIDA ATIVA.
- FICA ASSEGURADO AO MUNICÍPIO O DIREITO DE COBRANÇA DE QUALQUER DÉBITO QUE POSSA SER VERIFICADO POSTERIORMENTE.
- ESTA CERTIDÃO CONSIDERA OS PAGAMENTOS CUJA ARRECADAÇÃO JÁ CONSTE NOS REGISTROS DA PREFEITURA. PAGAMENTOS REALIZADOS NOS ÚLTIMOS 15 DIAS PODERÃO NÃO CONSTAR DA CERTIDÃO.
- A PRESENTE CERTIDÃO É EMITIDA POR PROCESSAMENTO DE DADOS E SÓ SERÁ VÁLIDA SEM RASURAS E COM CHANCELA DO TITULAR DA SECRETARIA MUNICIPAL DE FAZENDA E PLANEJAMENTO. OS INTERESSADOS PODERÃO CONFIRMAR A AUTENTICIDADE DESTA CERTIDÃO NO ENDEREÇO ELETRÔNICO <https://www.rio.rj.gov.br/web/smf>, PORTAL DA PREFEITURA, BUSCANDO "IPTU-SERVIÇOS ON LINE". PRAZO DE VALIDADE: 90 DIAS.
- A COLUNA VALOR A PAGAR DO QUADRO II APRESENTA APENAS O SALDO DEVEDOR REMANESCENTE. ASSIM, NÃO SÃO IMPRESSAS AS COTAS QUITADAS.
- PARA O IMÓVEL FOREIRO AO MUNICÍPIO A LAVRATURA DO TÍTULO DEFINITIVO DE TRANSMISSÃO DO SEU DOMÍNIO ÚTIL SÓ PODERÁ SER FEITA MEDIANTE O PAGAMENTO DO LAUDÊMIO, EXCETO NOS CASOS DE "CAUSA MORTIS" OU DE FORMA GRATUITA "INTER VIVOS", OBSERVANDO O QUE DISPÕE A LEGISLAÇÃO EM VIGOR.

NÚMERO DA CERTIDÃO
00-6.158.303/2024-2



Continuação da folha 03



SECRETARIA MUNICIPAL DE FAZENDA E PLANEJAMENTO

PREFEITURA DA CIDADE DO RIO DE JANEIRO

SECRETARIA MUNICIPAL DE FAZENDA E PLANEJAMENTO- PROCURADORIA GERAL DO MUNICÍPIO
CERTIDÃO DE SITUAÇÃO FISCAL E ENFITÊUTICA DO IMÓVEL

Contribuinte CENTRAIS DE ABASTECIMENTO DO ESTADO DO RIO DE JANEIRO SA	Data 02/08/2024	Folha 04/04
Endereço AVN BRASIL 19001, BOX 18 PAV 44 - IRAJA	Inscrição 3417408-6	Cód. Lograd. 08704-9

QUADRO I - DÉBITOS INSCRITOS EM DÍVIDA ATIVA

Ano/Lote/ Guia	MP	Natureza	Certidão Dívida Ativa	Vara	Tipo Trib.	IPTU	TCLLP/TCL.	TIP	TSD	Dívida Apurada	Valor a Pagar
2021/13/03	V	AMIGA	01-011802-2023	00	PREDIA	3.572,88	6,14			3.579,00	5.958,41
2021/13/02	V	AMIGA	01-011603-2023	00	PREDIA	1.367,45	3,55			1.371,00	2.283,89
2022/05/01	V	AMIGA	01-168251-2023	00	PREDIA	787,65	1,80			789,45	1.157,69
2023/01/00	V	AMIGA	01-045664-2024	00	PREDIA	878,10	1,90			880,00	1.137,93
										Total a pagar:	1337.464,64

QUADRO II - COTAS VENCIDAS NÃO INSCRITAS EM DÍVIDA ATIVA / COTAS A VENCER

ANO DO CARNÉ **** GUIA ** Nº COTAS **				ANO DO CARNÉ **** GUIA ** Nº COTAS **				ANO DO CARNÉ **** GUIA ** Nº COTAS **			
Cota	Vencimento	Valor Histórico das Parcelas	Valor a Pagar	Cota	Vencimento	Valor Histórico das Parcelas	Valor a Pagar	Cota	Vencimento	Valor Histórico das Parcelas	Valor a Pagar
Total Lançado				Total Lançado				Total Lançado			
Total a Pagar Total				Total a Pagar Total				Total a Pagar Total			

QUADRO III - INFORMAÇÕES COMPLEMENTARES

QUADRO IV - SITUAÇÃO ENFITÊUTICA

IMÓVEL NÃO FOREIRO (não será necessário pagar laudêmio)

OBSERVAÇÕES:

- AS COLUNAS DE IPTU, TCLLP/TCL, TIP, TSD, DÍVIDA APURADA E VALOR HISTÓRICO DAS PARCELAS APRESENTAM OS VALORES ORIGINAIS DOS DÉBITOS EXPRESSOS EM MOEDA DA ÉPOCA.
- VALOR A PAGAR CALCULADO PARA A DATA DE EMISSÃO DA CERTIDÃO É EXPRESSO EM REAIS.
- MP - INDICA DÉBITOS ORIGINÁRIOS DA INSCRIÇÃO DA MAIOR PORÇÃO OU DE INSCRIÇÕES VINCULADAS.
- NOS CASOS DE CERTIDÃO DE DÍVIDA ATIVA DE NATUREZA JUDICIAL, O VALOR DEVERÁ SER ACRESCIDO DE CUSTAS JUDICIAIS E HONORÁRIOS ADVOCATÍCIOS.
- PARA REGULARIZAR DÉBITOS INSCRITOS EM DÍVIDA ATIVA, DIRIJA-SE À PROCURADORIA DA DÍVIDA ATIVA.
- FICA ASSEGURADO AO MUNICÍPIO O DIREITO DE COBRANÇA DE QUALQUER DÉBITO QUE POSSA SER VERIFICADO POSTERIORMENTE.
- ESTA CERTIDÃO CONSIDERA OS PAGAMENTOS CUJA ARRECADAÇÃO JÁ CONSTE NOS REGISTROS DA PREFEITURA. PAGAMENTOS REALIZADOS NOS ÚLTIMOS 15 DIAS PODERÃO NÃO CONSTAR DA CERTIDÃO.
- A PRESENTE CERTIDÃO É EMITIDA POR PROCESSAMENTO DE DADOS E SÓ SERÁ VÁLIDA SEM RASURAS E COM CHANCELA DO TITULAR DA SECRETARIA MUNICIPAL DE FAZENDA E PLANEJAMENTO. OS INTERESSADOS PODERÃO CONFIRMAR A AUTENTICIDADE DESTA CERTIDÃO NO ENDEREÇO ELETRÔNICO <https://www.rio.rj.gov.br/web/smf>, PORTAL DA PREFEITURA, BUSCANDO "IPTU-SERVIÇOS ON LINE", PRAZO DE VALIDADE: 90 DIAS.
- A COLUNA VALOR A PAGAR DO QUADRO II APRESENTA APENAS O SALDO DEVEDOR REMANESCENTE. ASSIM, NÃO SÃO IMPRESSAS AS COTAS QUITADAS.
- PARA O IMÓVEL FOREIRO AO MUNICÍPIO A LAVRATURA DO TÍTULO DEFINITIVO DE TRANSMISSÃO DO SEU DOMÍNIO ÚTIL SÓ PODERÁ SER FEITA MEDIANTE O PAGAMENTO DO LAUDÊMIO, EXCETO NOS CASOS DE "CAUSA MORTIS" OU DE FORMA GRATUITA "INTER VIVOS", OBSERVANDO O QUE DISPÕE A LEGISLAÇÃO EM VIGOR.



ItaúEmpresas

situação da transação

situação da transação: **Efetivado**

dados do pagamento

código de barras: **816000002625294036592029407054941007110915095241**

tipo de pagamento: **IPTU/ISS e Outros Tributos**

pagar em: **05/07/2024**

total a pagar: **R\$ 26.229,40**

identificação do comprovante: **PG IPTU=PROC: 04.33.300197.2020=INS:3417408-6**

referência da empresa: **IPTU SOLAMARIS -**

dados de controle

autenticação:

00CC7108A28FF539C45F6754BA7372C46AA49B99

transação efetuada em 05/07/2024 às 15:04:16h via Itaú Empresas na Internet.

Consultas, informações e transações, acesse itau.com.br/empresas ou ligue para 0300 100 7575, em dias úteis, das 8h às 20h ou fale com seu gerente. Reclamações, cancelamentos e informações gerais, ligue para o SAC: 0800 728 0728, todos os dias, 24 horas por dia. Se não ficar satisfeito com a solução apresentada, contate a Ouvidoria: 0800 570 0011, em dias úteis, das 9h às 18h. Deficiente auditivo/fala: 0800 722 1722, todos os dias, 24 horas por dia.



PREFEITURA DA CIDADE DO RIO DE JANEIRO
 PROCURADORIA GERAL DO MUNICÍPIO
 PROCURADORIA DA DÍVIDA ATIVA
 DOCUMENTO DE ARRECAÇÃO DE RECEITAS
 MUNICIPAIS

À Vista (compartilhada)

10. NOME / RAZÃO SOCIAL

CENTRAIS DE ABASTECIMENTO DO ESTADO DO R DE JANEI

INS: 3417408-6

11. INFORMAÇÕES COMPLEMENTARES

Principal: R\$24.980,34

Honorários: R\$1.249,06

01. RECEITA	4944
02. CERTIDÃO	*****
03. DATA DE VENCIMENTO	05/07/2024
04. COMPETÊNCIA	001/001-1
05. GUIA (PARA USO DA REPARTIÇÃO)	2024/0915095
06. VALOR DA RECEITA	*****
07. VALOR DA MORA	*****
08. VALOR DA MULTA	*****
09. VALOR TOTAL	R\$26.229,40

AUTENTICAÇÃO MECÂNICA (PARA USO DO BANCO)

1ª VIA - CONTRIBUINTE

81600000262-5 29403659202-9 40705494100-7 11091509524-1



81600000262294036592024070549410011091509524



PREFEITURA DA CIDADE DO RIO DE JANEIRO
 PROCURADORIA GERAL DO MUNICÍPIO
 PROCURADORIA DA DÍVIDA ATIVA
 DOCUMENTO DE ARRECAÇÃO DE RECEITAS
 MUNICIPAIS

À Vista (compartilhada)

10. NOME / RAZÃO SOCIAL

CENTRAIS DE ABASTECIMENTO DO ESTADO DO R DE JANEI

INS: 3417408-6

11. INFORMAÇÕES COMPLEMENTARES

Principal: R\$24.980,34

Honorários: R\$1.249,06

01. RECEITA	4944
02. CERTIDÃO	*****
03. DATA DE VENCIMENTO	05/07/2024
04. COMPETÊNCIA	001/001-1
05. GUIA (PARA USO DA REPARTIÇÃO)	2024/0915095
06. VALOR DA RECEITA	*****
07. VALOR DA MORA	*****
08. VALOR DA MULTA	*****
09. VALOR TOTAL	R\$26.229,40

2ª VIA - BANCO

81600000262-5 29403659202-9 40705494100-7 11091509524-1



81600000262294036592024070549410011091509524



Formulário de Guia de Pagamento à vista.

Atendente

Usuário: USUARIO EXTERNO

Posto: INTERNET

Criado em: 01/07/2024

Guia

Número: 2024/0915095

Tipo Guia: À Vista (compartilhada)

Valor Total Pagar: 26.229,40

Valor desconto: 0,00

Natureza Dívida: IPTU/Taxas - Predial - DIP - Dívida Ativa de IPTU - DARM Compartilhado - Convênio PCRJ/TJRJ

Processo administrativo: 3417408-6

Objetos da Guia

Principal

CDA	Proc. Administrativo	Execução Fiscal	Saldo	Nota de Débito
01/011630/2023-00	04/33/300197/2020		24.980,34	14150000-253495/2021-00

Honorários

CDA	Saldo
01/011630/2023-00	1.249,06

GRERJ(s) das Execuções Fiscais

Execução Fiscal	Valor da GRERJ (R\$)
-----------------	----------------------

Rio de Janeiro, 01 de julho de 2024.



Sistema de Cadastramento Unificado de Fornecedores - SICAF

Declaração

Declaramos para os fins exigidos na legislação, conforme documentação registrada no SICAF, que a situação do fornecedor no momento é a seguinte:

Dados do Fornecedor

CNPJ: 40.326.381/0001-18 DUNS®: 90*****74
Razão Social: SOLAMARIS DO RIO FORNECEDORA DE FRUTAS E LEGUMES LTDA
Nome Fantasia:
Situação do Fornecedor: **Credenciado** Data de Vencimento do Cadastro: 21/11/2024
Natureza Jurídica: **SOCIEDADE EMPRESÁRIA LIMITADA**
MEI: **Não**
Porte da Empresa: **Demais**

Ocorrências e Impedimentos

Ocorrência: **Consta**
Impedimento de Licitar: **Nada Consta**

Níveis cadastrados:

Automática: a certidão foi obtida através de integração direta com o sistema emissor. Manual: a certidão foi inserida manualmente pelo fornecedor.

I - Credenciamento

II - Habilitação Jurídica

III - Regularidade Fiscal e Trabalhista Federal

Receita Federal e PGFN	Validade:	25/11/2024	Automática
FGTS	Validade:	30/07/2024	Automática
Trabalhista (http://www.tst.jus.br/certidao)	Validade:	04/12/2024	Automática

IV - Regularidade Fiscal Estadual/Distrital e Municipal

Receita Estadual/Distrital	Validade:	25/08/2024
Receita Municipal	Validade:	26/08/2024

V - Qualificação Técnica

VI - Qualificação Econômico-Financeira

Validade: 31/05/2025

Esta declaração é uma simples consulta e não tem efeito legal

Emitido em: 30/07/2024 14:40

CPF: 832.XXX.XXX-00 Nome: MARIO FRANCISCO TOSCANO

Ass: _____