

# COMUNICA

Informativo eletrônico destinado aos servidores

uff  
Universidade  
Federal  
Fluminense

## Atestado Web: sua nova plataforma para envio de atestado de saúde aqui na UFF

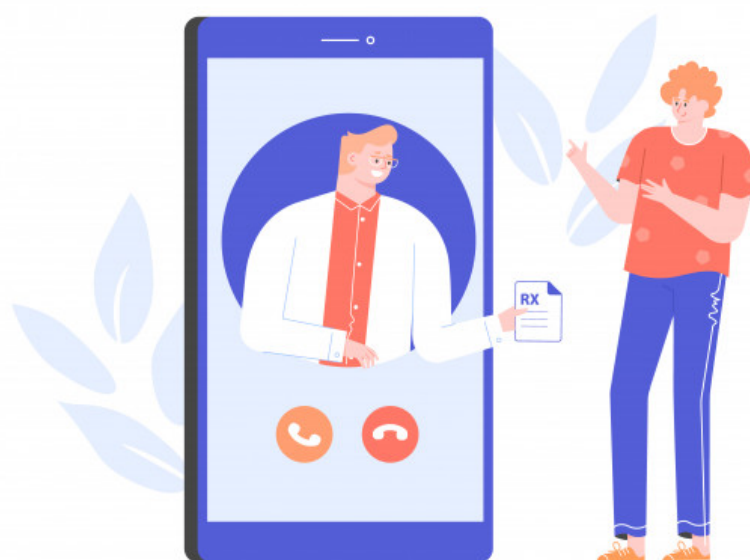

Servidor, agora é possível apresentar atestados de saúde de forma fácil, rápida e, o melhor, sem deslocamento físico, um grande ganho ainda mais neste período de pandemia. Já está disponível o módulo Atestado Web, plataforma para envio de atestados médicos ou odontológicos, que pode ser acessada pelo aplicativo do SIGEPE MOBILE ou pelo site do SIGEPE no Portal do Servidor.

Os trâmites continuam exatamente iguais. A única mudança está na apresentação do documento, que deve ocorrer, a partir de então, exclusivamente através do Atestado Web, seja pelo celular ou pelo computador/notebook. Assim, os atestados não deverão ser mais enviados por e-mail para a UFF. Confira o passo a passo dessa novidade e veja como é simples:

- a. Entre no aplicativo SIGEPE Mobile instalado no seu smartphone ([baixe aqui](#)) ou acesse o site do SIGEPE no [Portal do Servidor](#)
- b. Clique na área "Minha Saúde>>Atestado"

c. Preencha os dados solicitados, anexe a foto do atestado para o qual solicita análise e faça o envio.

Após a importação do documento para a plataforma do SIGEPE, o SIASS/UFF (Divisão de Perícia em Saúde da CASQ/Progepe) receberá o pedido e fará a análise do mesmo. Os técnicos administrativos e docentes interessados podem acompanhar, pelo próprio Atestado Web, o andamento do processo e também os registros nos Sistemas SIAPE e SIAPE SAÚDE. Aliás, é preciso estar atento a qualquer nova informação que possa ser disponibilizada, como a notificação quanto ao agendamento de perícia presencial (data, horário e local), se for o caso. Por isso, verifique com frequência o sistema. E mais, guarde os atestados originais com você, caso seja necessário posteriormente apresentá-los ao perito.

Como o uso dessa nova ferramenta é por meio do SIGEPE, é bom que os servidores se certifiquem de que o acesso está ocorrendo normalmente. Caso esteja com problemas, **saiba como resolver aqui**. E mais, se o módulo Atestado Web não estiver disponível no aplicativo do SIGEPE do seu celular, atualize ou desinstale/reinstale o app.

Para esclarecer dúvidas ou obter mais informações e orientações sobre esse novo serviço, envie um e-mail para [atestadodesaude.dps@id.uff.br](mailto:atestadodesaude.dps@id.uff.br).

É bom lembrar que continuam sendo essenciais as seguintes informações no atestado de saúde a ser apresentado via SIGEPE para a nossa unidade SIASS: nome completo do servidor, CID 10 (nomenclatura que determina e classifica a doença), assinatura e carimbo do médico ou odontólogo, além do prazo provável de afastamento para tratamento. Além disso, você deve enviar o atestado em, no máximo, 5 dias corridos contados a partir da data de início do afastamento do serviço.

Caso ainda tenha dúvidas, assista o vídeo com orientações sobre como enviar o atestado de saúde através do aplicativo SIGEPE Mobile pelo seu celular. Clique na imagem abaixo e veja agora!



VOCÊ GASTA MUITO TEMPO LEVANDO  
SEU ATESTADO NA UNIDADE SIASS?

## | Cursos e oportunidades

A Progepe, por meio da Gerência de Procedimentos Disciplinares (GPD), tem uma excelente dica de especialização para todos os servidores. A Controladoria-Geral da União, está disponibilizando cursos exclusivamente online para formação em assuntos disciplinares, como PAD, PAS e PAR. Os interessados podem conferir mais informações, como horários, conteúdo programático e o prazo para inscrição, [neste link](#).

## | De olho na UFF

Informação importante para os servidores: a partir 1º de março, a UFF adotará novos atos normativos. A iniciativa é fruto do Grupo de Trabalho formado aqui na Universidade para discutir o Decreto nº 10.139/2019, do Governo Federal, que dispõe sobre a revisão e consolidação dos atos normativos inferiores a decreto editado por órgãos e entidades da administração pública federal direta, autárquica e fundacional.

Vale destacar que a partir de março, não serão mais utilizados no âmbito da UFF, os seguintes documentos normativos: Instrução de Serviço, Norma de Serviço, Decisões e Ordem de Serviço. Os demais atos e comunicações oficiais seguem inalterados e vigentes. [Leia o informe completo](#) disponível no site institucional.

---

Em mais um ano, a Progepe está a frente da campanha "Estrelas da UFF". Em comemoração ao Dia Internacional da Mulher, a iniciativa pretende homenagear as mulheres da nossa Universidade, a partir de uma indicação que pode ser feita por você! Basta preencher o formulário indicando alguma mulher incrível que você conhece e merece esse destaque. Os cadastros acontecem até o dia 21 de fevereiro e as homenagens serão feitas no dia 08 de março nas redes sociais da Progepe. [Saiba tudo aqui](#).

## | Informes

Mestrado Profissional em Administração Pública - PROFIAP: Reserva de 09 vagas para Servidores. Inscreva-se até 08/03!

Prazo de comprovação do pagamento anual do plano de saúde 2020 para benefício de ressarcimento: até 30/04/21

Avaliação de desempenho: Servidores afastados para estudo ou em exercício em outros órgãos/entidades devem acessar o SEI

Pesquisa, Ensino, Extensão - Saiba mais sobre as ações da UFF no enfrentamento ao coronavírus

Resultado das Análises das Avaliações de Desempenho - Informativo 18

[Veja todos os informes](#)

## Agenda de lives

**Cine Debate - Nossa Bandeira Jamais Será Vermelha**

**Dia 11/02, às 19:00, no Facebook e no Youtube do Centro de Artes UFF**

**I UFFestival das emoções - Inscrições prorrogadas até 14/02**

**De 24 a 26/02, das 10:00 às 17:00**

**1º Reunião Rede UFF Envelhecer - Inscrições abertas aqui para Coordenadores de projetos e programas de extensão, pesquisa e ensino na área de Envelhecimento**

**Dia 09/03/2021, às 17h, pelo Google Meet**

[Veja todas as lives](#)

**Receba** as novidades do site da UFF diretamente no seu e-mail.

Informativo eletrônico da Superintendência de Comunicação Social da UFF.

Dúvidas e sugestões de pauta: [dms.scs@id.uff.br](mailto:dms.scs@id.uff.br) ou 2629-5249

Você está recebendo este email porque está cadastrado na lista de contatos da Universidade Federal Fluminense

Caso não tenha recebido alguma edição, [visualize aqui](#)

