



R3M IMPORTAÇÃO E DISTRIBUIÇÃO LTDA
39.238.802/0001-70

ESTRADA DA BOA VISTA, S/N – LOTE 5 QUADRA A – GALPÃO 2, ARARUAMA, RJ
..: CEP – 28985-535
Telefone: 22-98825-1276

INDICAÇÃO DE PREPOSTO JUNTO À UFF

ANEXO V DO EDITAL DE LICITAÇÃO PE N.º 103/2023/AD

Araruama-RJ, 27 de Fevereiro de 2024

À Universidade Federal Fluminense

A/C: Coordenação de Licitação da Pró-Reitoria de Administração

Assunto: Referência **Edital de Licitação por Pregão Eletrônico n.º 103/2023/AD**

Prezados Senhores:

Considerando a participação deste Licitante, e em consonância com o estabelecido no Termo de Referência do precitado Pregão eletrônico, indicamos o Preposto abaixo, apto a atuar nas questões relativas à contratação, caso nossa proposta seja homologada.

Identificação do Representante Legal da Empresa (Preposto):

Nome: Matheus de Almeida Belan

Documento de Identidade n.º 22.365.320-5; Órgão expedidor: Detran-Rj

CPF/MF n.º 112.744.477-80

Email válido: contato@r3mfoods.com

Telefone Fixo: (22)98825-1276 Telefone Celular: (22)98825-1276

Declaro ainda, que temos pleno conhecimento que as eventuais notas de Empenhos, encaminhadas por este Órgão Gerenciador e seus Participantes se dará

MATTHEUS DE ALMEIDA BELAN:11274447780
7780
Assinado de forma digital por MATTHEUS DE ALMEIDA BELAN:11274447780
Dados: 2024.02.27 14:31:13 -03'00'

através de comunicação por email do Preposto, e deverá ser confirmada em até 24 horas úteis, sob pena de aplicação de sanções cabíveis.

Em caso de necessidade de substituição do Preposto, a Contratada deverá notificar a Contratante apresentando novo nome, com seus dados pessoais e contato.

Atenciosamente

MATTHEUS DE ALMEIDA
BELAN:11274447780

Assinado de forma digital por
MATTHEUS DE ALMEIDA
BELAN:11274447780
Dados: 2024.02.27 14:31:32 -03'00'

Mattheus de Almeida Belan
Representante Legal



R3M IMPORTAÇÃO E DISTRIBUIÇÃO LTDA
39.238.802/0001-70

ESTRADA DA BOA VISTA, S/N – LOTE 5 QUADRA A – GALPÃO 2, ARARUAMA, RJ
..: CEP – 28985-535
Telefone: 22-98825-1276

PROPOSTA COMERCIAL

PREGÃO ELETRÔNICO Nº 103/2023/AD
PROCESSO Nº 23069.188138/2023-37

OBJETO: 1.1. O objeto da presente licitação é para aquisição de Gêneros Alimentícios – CARNES E DERIVADOS (2024), conforme condições, quantidades e exigências estabelecidas neste instrumento e seus anexos.

ITENS	DESCRIÇÃO/ ESPECIFICAÇÃO	UNIDADE	MARCA	QUANTIDADE	VALOR DE REFERÊNCIA (unitário) (R\$)	VALOR DE REFERÊNCIA (total)(R\$)
5	<p>CARNE DE FRANGO in natura, apresentação FILÉ DE COXA E SOBRECOXA, limpo, CONGELADO, NÃO TEMPERADO, manipulado em condições higiênicas adequadas, proveniente de aves saudáveis, abatidas sob inspeção veterinária, com aspecto, cor e aromas característicos. Isenta de aditivos. Não amolecido nem pegajoso, sem manchas esverdeadas. Isenta de matérias estranhas ou sujidades, parasitas, larvas, dentre outros, indicativas de falhas das Boas Práticas de Fabricação e de risco à saúde. Isentas de quaisquer outras substâncias que alterem suas características sensoriais (física, química e organoléptica). Isenta quaisquer outros sinais de contaminação.</p> <p>Unidade com peso aproximado de 280 g, contendo valor limite de 6% de água de adição, apresentando perda máxima de 30% no degelo.</p> <p>Acondicionado em embalagem primária plástica de aproximadamente 1,0 Kg, transparente, atóxica, em embalagem secundária de papelão, tipo caixa, impermeabilizada, atóxica, reforçada e lacrada, com aproximadamente 20 Kg. Contendo identificação do produto, lote, dados do fabricante, prazo de validade, peso, data de fabricação, marcas e carimbos oficiais, de acordo com as portarias do Ministério da Agricultura.</p> <p>Marcas sugeridas: Pif Paf, Seara ou similar</p>	kg	Levo	21.620	R\$ 10,62	R\$ 229.604,40

MATTHEUS DE ALMEIDA
BELAN:11274447780
4447780

Assinado de forma digital por MATTHEUS DE ALMEIDA
BELAN:11274447780
Dados: 2024.02.26 17:18:48 -03'00'

13	<p>FILÉ DE PEITO DE FRANGO, EMPANADO, cozido, pré-frito, TEMPERADO E CONGELADO, composto de carne de frango sem pele e sem osso (filé), cobertura: farinha de trigo enriquecida com ferro e ácido fólico, amido de milho, sal, água; ligante: farinha de trigo enriquecida com ferro e ácido fólico, derivados de milho, e sal; gordura vegetal, sal, proteína de soja e condimentos. Com aspecto, cor, odor e sabor característicos; Isenta de matérias estranhas ou sujidades, parasitas, larvas, dentre outros, indicativas de falhas das Boas Práticas de Fabricação e de risco à saúde. Isentas de quaisquer outras substâncias que alterem suas características sensoriais (física, química e organoléptica).</p> <p>Ingredientes além dos descritos deverão ser citados, podendo ser rejeitados caso sejam considerados indesejáveis ao produto. Peso aproximado de 100 g por unidade. Acondicionado em embalagem primária plástica de 1,0 a 3,0 kg de polietileno atóxico e em embalagem secundária de papelão, tipo caixa, aproximadamente 20 kg do produto, reforçada, impermeabilizada internamente e devidamente lacrada. Seu rótulo deve conter: data de fabricação, lote, dados do fabricante, prazo de validade, registro no Ministério da Agricultura e carimbo de inspeção do SIF e peso. Deverão se apresentar de acordo com a NTA-76 (Dec.12486 de 20/10/780 e (MA. 2244/97). Marcas sugeridas: Aurora, C Valle ou similar</p>	kg	C-vale	47.870	R\$ 22,69	R\$ 1.086.170,30
					TOTAL	R\$ 1.315.774,70

Valor Total por extenso: Um milhão, trezentos e quinze mil, setecentos e setenta e quatro reais e setenta centavos.

- A presente proposta é válida pelo período de 60 (sessenta) dias a contar da data de sua apresentação.
- Declaramos, sob as penas da lei, estar de acordo com todos os termos deste Pregão e que os produtos ofertados atendem todas as especificações exigidas no Termo de Referência.
- Declaramos que os preços acima indicados contemplam todos os custos diretos e indiretos incorridos pela proponente na data da apresentação desta proposta incluindo, entre outros: tributos, encargos sociais, material, despesas administrativas, seguro, frete e lucro.

INFORMAÇÕES COMPLEMENTARES:

DADOS DA PROPONENTE			
Razão Social:	R3M IMPORTAÇÃO E DISTRIBUIÇÃO LTDA		
CNPJ:	39.238.802/0001-70		
Insc. Estadual:	11.840.728		
Insc. Municipal:	0020201965410		
Endereço:	CND INDUSTRIAL, S/N , LOTE:5;QUADRA:A;GALPAO:2 – ITATIQUARA – CEP: 28985-535		
Telefones:	(22)98825-1276		
E-Mail:	CONTATO@R3MFOODS.COM		
Banco:	ITAU	Agência:	4563
		Conta-Corrente:	75599-2

**MATTHEUS DE
ALMEIDA
BELAN:11274447780**

Assinado de forma digital por
MATTHEUS DE ALMEIDA
BELAN:11274447780
Dados: 2024.02.26 17:19:02 -03'00'

DADOS DO REPRESENTANTE LEGAL

(que assinará o termo de contrato, conforme consta no contrato social ou procuração)

Nome:	MATTHEUS DE ALMEIDA BELAN		
Nacionalidade:	BRASILEIRO		
Profissão:	EMPRESÁRIO		
Estado Civil:	SOLTEIRO	CPF:	112.744.477-80
Identidade:	05047696080	Órgão Exp.:	DETRAN
		Data de Emissão:	09/03/2022
Telefone:	(22)98825-1276		
E-Mail:	MATTHEUSBELAN@R3MFOODS.COM		

Local, Araruama, 26 de Fevereiro de 2024.

**MATTHEUS DE ALMEIDA
BELAN:11274447780**Assinado de forma digital por
MATTHEUS DE ALMEIDA

BELAN:11274447780

Dados: 2024.02.26 17:19:16 -03'00'

R3M IMPORTAÇÃO E DISTRIBUIÇÃO LTDA

CNPJ: 39.238.802/0001-70

MATTHEUS DE ALMEIDA BELAN

CPF: 112.744.477-80

Representante Legal

Identificação do Produto

Código:4857
 Produto:CORTES CONG. DE FRANGO COXA C/SOBRE S/O ENV. CX 18KG
 EAN-13:7908350002442
 Registro M.A:0014/5339
 País Destino:BRASIL
 Autor:Cristine de Souza Alves

Elaboração:24/11/2022
 Revisão:001
 DUN-14:27908350002446
 Aprovação:29/12/2022
 Aprovador:Cristine de Souza Alves

Descrição do Produto

Cortes congelados de frango coxas e sobrecoxas sem osso.

PRODUTO PADRÃO

Produto Padrão

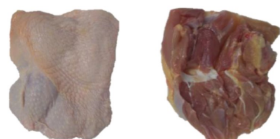

Produto Aceitável

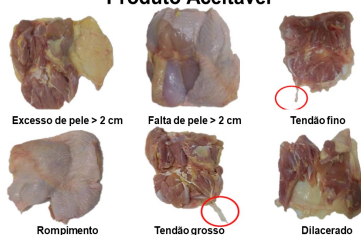

Produto Inaceitável

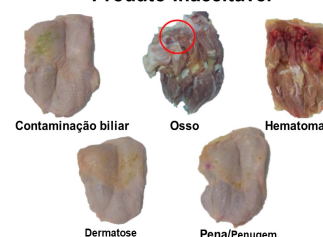

PADRÃO DE QUALIDADE

U/A

Mínimo

Máximo

PADRÃO DE QUALIDADE	U/A	Mínimo	Máximo
Pena e penugem	%	0	0
Ossos	%	0	0
Cartilagem > 1 cm	%	0	0
Contaminação biliar	%	0	0
Dilacerado	%	0	4
Material estranho	%	0	0
Cartilagem < 1 cm	%	0	4
Outros cortes	%	0	0
Hematoma	%	0	0
Excesso de pele > 2 cm	%	0	6
Falta de pele > 2 cm	%	0	6
Tendão fino	%	0	6
Tendão grosso	%	0	2
Dermatite	%	0	0
Furo/ Rompimento na Carne > 2 cm	%	0	10
Furo/ Rompimento na Pele > 2 cm	%	0	5
Dermatose	%	0	0

CARACTERÍSTICAS MICROBIOLÓGICAS

U/A

Mínimo

Máximo

CARACTERÍSTICAS MICROBIOLÓGICAS	U/A	Mínimo	Máximo
Escherichia coli	(UFC/g)	-	5x10 ³
Salmonella Enteritidis	25 g	Ausência	-
Salmonella Typhimurium	25 g	Ausência	-
Aeróbios Mesófilos	(UFC/g)	-	1x10 ⁶

INFORMAÇÕES DO PRODUTO

Código maxicon: 594965
 Peso da embalagem primária: variável
 Peso embalagem secundária: 18 Kg
 Temperatura: - 12°C
 Formato da datação:
 DD/MM/AAAA

DD/MM/AAAA

Comercialização: Mercado interno

IMAGENS DO PRODUTO



Etiqueta testeira.

EMBALAGEM PRIMÁRIA

Tipo de embalagem: filme impresso envelopado.

Padronização do produto a embalagem: O produto deve ser acomodado nos pacotes, de forma que ocupe toda a embalagem.

As informações de data, devem estar descritas na etiqueta ou no campo específico.

EMBALAGEM SECUNDÁRIA

As caixas deverão conter sacos de peso (variável), totalizando 18 kg/cx.

A etiqueta deverá ser colocada na lateral da caixa de forma a não ultrapassar as dimensões da mesma.

As caixas deverão ser envolvidas por filme encolhível, de forma que fiquem totalmente fechadas.

COMPOSIÇÃO DE INSUMOS

409206 FILME IMPRESSO 530X0,50 LEVO COXA E SOBRECOXA S/O BL
77666 FUNDO DE PAPELAO 567X378X114 C/ ABAS LEVO
90447 FILME PEBD TRANSP LISO ENCOLHIVEL 75.0X0X.0,023 (SEMIL)
90463 FILME STRETCH 3"500 X 19 MAN GOLD MANUAL
600796 ETIQUETA 270 X 90 - BOPP BRANCA SEM ESCRITA
90285 ETIQUETA 90 X 90 - BOPP VERDE LIMÃO SEM ESCRITA
90244 RIBOM 90X450 MM RESINA
77966 PALLET MADEIRA 100X120CM PADRAO PBR
90455 FILME STRETCH 3"500 X 25 MAN GOLD MAQUINA
409409 ETIQUETA 210X90MM BOPP BRANCA C/ TARJA AZUL 135X30MM

REFERÊNCIAS

Instrução Normativa N°161, de 01 de Julho de 2022.

Andressa Maiara Falabretti
Coordenadora de Qualidade
Andressa
Plusval Agroavícola Ltda.

Bruna
Elaborado por: **Bruna G. Zarzeka**
Analista de P&D



Propósito: "Despertar nas pessoas um mundo mais próspero"
Missão: "Produzir Alimentos com Excelência para o Consumidor"
Visão: "Ser a melhor empresa no segmento de alimentos para os Nossos Clientes"

ESPECIFICAÇÃO DE PRODUTO

Produto:	CARNE EMPANADA DE FRANGO (FILEZINHO)			
Código:	305796	Versão: 12.0	Emissão: 22/08/2014	Revisão: 05/02/2026
Itens Modificados:	Título/01./10.		Alteração: 05/02/2024	

01. Descrição do Produto

Carne empanada de Frango - FILEZINHO.

02. Registro no Ministério da Agricultura SIF/DIPOA sob número: 0522/3300

03. Matéria-prima e Ingredientes

Ingredientes	%
Filezinho com e sem tendão	50 - 55
Cobertura	18 - 19
Água	13 - 14
Ligante	8 - 9
Pré-cobertura	3 - 4
Gordura Vegetal	2 - 3
Condimento	>1
Total	100%

03.01 Sub-componentes

Ingredientes	Sub-componentes
Condimento	Sal, proteína de soja, especiarias: páprica doce, cebola, alho, orégano, salsa e pimenta branca, farinha de milho, açúcar, estabilizantes: tripolifosfato de sódio (INS 451i) e pirofosfato ácido de sódio (INS 450i), aromatizante sintético idêntico ao natural, realçadores de sabor: inosinato dissódico (INS 631) e glutamato monossódico (INS 621), antioxidante: eritorbato de sódio (INS 316) e corante natural: urucum (INS 160b).
Pré-cobertura	Farinha de trigo enriquecida com ferro e ácido fólico e sal.
Solução Ligante	Farinha de trigo enriquecida com ferro e ácido fólico, farinha de milho, sal, açúcar, espessantes (INS 412 INS 415)
Cobertura	Farinha de trigo enriquecida com ferro e ácido fólico, farinha de arroz e sal.

03.02. Aditivos

INS	Aditivo	Limite máx. estabelecido em legislação*	Função do Aditivo
451i	Tripolifosfato de Sódio	0,5 g/100 g	Estabilizante
450i	Pirofosfato Ácido de Sódio		Estabilizante
316	Isoascorbato de Sódio	<i>Quantum satis</i>	Antioxidante
621	Glutamato Monossódico	<i>Quantum satis</i>	Realçador de sabor
631	Inosinato de Sódio	<i>Quantum satis</i>	Realçador de sabor
160b	Urucum	0,002 g/100 g	Corante
412	Goma Guar	0,3 g/100 g	Espessante
415	Goma xantana	0,3 g/100 g	Espessante

*RDC nº 272, de 14/03/2019.

Aprovado por – C.Vale:	Aprovado por – Cliente:	Página 1 de 5



Propósito: "Despertar nas pessoas um mundo mais próspero"
Missão: "Produzir Alimentos com Excelência para o Consumidor"
Visão: "Ser a melhor empresa no segmento de alimentos para os Nossos Clientes"

ESPECIFICAÇÃO DE PRODUTO

Produto:	CARNE EMPANADA DE FRANGO (FILEZINHO)			
Código:	305796	Versão: 12.0	Emissão: 22/08/2014	Revisão: 05/02/2026
Itens Modificados:	Título/01./10.		Alteração: 05/02/2024	

03.03. Ingredientes declarados no rótulo

INGREDIENTES: filezinho de frango, farinha de trigo enriquecida com ferro e ácido fólico, água (13,8%), farinha de milho*, gordura vegetal, sal, açúcar, proteína de soja (0,4%), especiarias: páprica doce, cebola, alho, orégano, salsa e pimenta-branca), estabilizantes tripolifosfato de sódio (INS 451i) e pirofosfato ácido de sódio (INS 450i), espessantes goma guar (INS 412) e goma xantana (INS 415), emulsificante mono e diglicerídeos de ácidos graxos (INS 471), aroma idêntico ao natural de frango marinado, realçadores de sabor glutamato monossódico (INS 621) e inosinato de sódio (INS 631), antioxidante isoascorbato de sódio (INS 316) e corante de urucum (INS 160b).

ALÉRGICOS: CONTÉM DERIVADOS DE TRIGO E SOJA. PODE CONTER AVEIA, CENTEIO, CEVADA E SUAS ESTIRPES HIBRIDIZADAS. CONTÉM GLÚTEN.

**Agrobacterium tumefaciens, Bacillus thuringiensis, Streptomyces viridochromogenes, Sphingobium herbicidovorans, Zea mays, Dicossoma sp, Bacillus subtilis, Diabrotica firgifera, Thermococcales spp.*

04. Dados Alergênicos

Ref.	Composto Alergênico	Marque se presente	Ingrediente
01	Cereais que contêm glúten (nomeadamente trigo, centeio, cevada, aveia, espelta, kamut ou as suas estirpes hibridizadas) e produtos à base destes cereais; <i>Exceto: a) Xaropes de glicose, incluindo dextrose, à base de trigo; b) Maltodextrinas à base de trigo; c) Xaropes de glicose à base de cevada; d) Cereais utilizados na confecção de destilados alcoólicos, incluindo álcool etílico de origem agrícola.</i>	<input checked="" type="checkbox"/>	Pré-cobertura, ligante e cobertura
02	Crustáceos e produtos à base de crustáceos	<input type="checkbox"/>	
03	Ovos e produtos à base de ovos	<input type="checkbox"/>	
04	Peixes e produtos à base de peixe <i>Exceto: a) Gelatina de peixe usada como agente de transporte de vitaminas ou de carotenóides; b) Gelatina de peixe ou ictiocola usada como clarificante da cerveja e do vinho.</i>	<input type="checkbox"/>	
05	Amendoins e produtos à base de amendoins	<input type="checkbox"/>	
06	Soja e produtos à base de soja <i>Exceto: a) Óleo e gordura de soja totalmente refinados; b) Tocoferóis mistos naturais (E 306), D-alfa-tocoferol natural, acetato de D-alfa-tocoferol natural, succinato de D-alfa-tocoferol natural derivados de soja; c) Fitoesteróis e ésteres de fitoesterol derivados de óleos vegetais produzidos a partir de soja; d) Éster de estanol vegetal produzido a partir de esteróis de óleo vegetal de soja;</i>	<input checked="" type="checkbox"/>	Condimento, Pré-cobertura, ligante e cobertura
07	Leite e produtos à base de leite (incluindo lactose) <i>Exceto: a) Lactossoro utilizado na confecção de destilados alcoólicos, incluindo álcool etílico de origem agrícola; b) Lactitol.</i>	<input type="checkbox"/>	
08	Frutos de casca rija, nomeadamente, amêndoas (<i>Amygdalus communis</i> L.), avelãs (<i>Corylus avellana</i>), nozes (<i>Juglans regia</i>), castanhas de caju (<i>Anacardium occidentale</i>), nozes pécan [<i>Carya illinoensis</i> (Wangenh.) K. Koch], castanhas do Brasil (<i>Bertholletia excelsa</i>), pistácios (<i>Pistacia vera</i>), nozes de macadâmia ou do Queensland (<i>Macadamia ternifolia</i>) e produtos à base destes frutos, com exceção de frutos de casca rija utilizados na confecção de destilados alcoólicos, incluindo álcool etílico de origem agrícola	<input type="checkbox"/>	
09	Aipo e produtos à base de aipo	<input type="checkbox"/>	
10	Mostarda e produtos à base de mostarda	<input type="checkbox"/>	
11	Sementes de sésamo e produtos à base de sementes de sésamo	<input type="checkbox"/>	
12	Dióxido de enxofre e sulfitos em concentrações superiores a 10 mg/kg ou 10 mg/l em termos de SO ₂ total que deve ser calculado para os produtos propostos como prontos para consumo ou como reconstituídos, de acordo com as instruções dos fabricantes	<input type="checkbox"/>	
13	Tremoço e produtos à base de tremoço	<input type="checkbox"/>	
14	Moluscos e produtos à base de moluscos	<input type="checkbox"/>	

Aprovado por – C.Vale:

Aprovado por – Cliente:

	Propósito: "Despertar nas pessoas um mundo mais próspero" Missão: "Produzir Alimentos com Excelência para o Consumidor" Visão: "Ser a melhor empresa no segmento de alimentos para os Nossos Clientes"		
	ESPECIFICAÇÃO DE PRODUTO		
Produto:	CARNE EMPANADA DE FRANGO (FILEZINHO)		
Código:	305796	Versão: 12.0	Emissão: 22/08/2014 Revisão: 05/02/2026
Itens Modificados:	Título/01./10.		Alteração: 05/02/2024

05. Ingredientes com suspeita de conter ou contendo OGM e Tratamento por irradiação:

		Marque (X) se presente
SOJA OU DERIVADOS DE SOJA	Farinha de soja	<input type="checkbox"/>
	Produtos de proteína de soja	<input checked="" type="checkbox"/>
	Proteína vegetal hidrolisada	<input type="checkbox"/>
	Lecitina de soja (derivado de soja INS 322)	<input type="checkbox"/>
	Molho de soja	<input type="checkbox"/>
	Óleo de soja	<input type="checkbox"/>
DERIVADOS DE MILHO	Farinha de milho	<input checked="" type="checkbox"/>
	Amido de milho	<input checked="" type="checkbox"/>
	Amido modificado de milho	<input type="checkbox"/>
	Óleo de milho	<input type="checkbox"/>
	Maltodextrina / Dextrina/ Dextrose	<input type="checkbox"/>
	Outros	<input checked="" type="checkbox"/>

06. Atributos do Produto e Aparência

Formato: característico do filezinho.

Cor: bege a marrom dourado.

Sabor: levemente salgado, com condimentos e especiarias e suave sabor da farinha de empanamento e fritura.

Textura: Carne suculenta e macia, envolta em uma cobertura crocante.



07. Especificação Microbiológica

Micro-organismo	Limite	Fonte
<i>Salmonella spp</i>	Ausência em 25g	Instrução Normativa N°161, de 01 de julho de 2022-ANVISA
<i>Listeria monocytogenes</i>	Ausência em 25g	Instrução Normativa N°161, de 01 de julho de 2022-ANVISA
Contagem de <i>Estafilococos Coagulase Positiva</i>	<1,0x10 ² UFC/g	Instrução Normativa N°161, de 01 de julho de 2022-ANVISA
<i>Aeróbicos Mesófilos</i>	<1,0x10 ⁴ UFC/g	Instrução Normativa N°161, de 01 de julho de 2022-ANVISA
<i>E. coli</i>	<5,0x10 ¹ UFC/g	Instrução Normativa N°161, de 01 de julho de 2022-ANVISA

Aprovado por – C.Vale:	Aprovado por – Cliente:	Página 3 de 5



Propósito: "Despertar nas pessoas um mundo mais próspero"
Missão: "Produzir Alimentos com Excelência para o Consumidor"
Visão: "Ser a melhor empresa no segmento de alimentos para os Nossos Clientes"

ESPECIFICAÇÃO DE PRODUTO

Produto:	CARNE EMPANADA DE FRANGO (FILEZINHO)			
Código:	305796	Versão: 12.0	Emissão: 22/08/2014	Revisão: 05/02/2026
Itens Modificados:	Título/01./10.		Alteração: 05/02/2024	

08. Tabela Nutricional

INFORMAÇÃO NUTRICIONAL			
Porções por embalagem: cerca de 8			
Porção: 130 g (1 unidade e 1/3 unidades)			
	100 g	130 g	%VD*
Valor energético (kcal)	185	241	12
Carboidratos (g)	17	22	7
Açúcares totais (g)	0	0	
Açúcares adicionados (g)	0	0	0
Proteínas (g)	13	17	34
Gorduras totais (g)	7.4	10	15
Gorduras saturada (g)	1.7	2.2	11
Gorduras trans (g)	0	0	0
Fibras Alimentares (g)	1.6	2.1	8
Sódio (mg)	545	709	35

*Percentual de valores diários fornecidos pela porção.

09. Especificação Física

Peças com gramatura livre.

10. Sugestão de preparo

Na Air Fryer: Coloque o produto cobrindo o fundo do cesto da Air Fryer. Programe a temperatura em 200°C e o tempo em 15 a 20 minutos. Agite o cesto 1 ou 2 vezes durante o preparo para obter um dourado uniforme. Depois de pronto, sirva imediatamente.

Na frigideira: Antes do preparo, descongele o produto por 2 horas em geladeira. Em uma frigideira funda, aqueça o óleo a 170°C. Coloque o produto e deixe imerso de 2 a 3 minutos, até dourar.

No forno convencional: Preequeça o forno a temperatura de 200°C. Coloque os Filezinhos Empanados C.Vale em uma assadeira e leve ao forno por 25 a 30 minutos, virando-os na metade do tempo. Como existem diferenças entre equipamentos e fornos, o tempo de aquecimento pode variar. Ajuste esse tempo de acordo com seu aparelho.

No forno de micro-ondas: Coloque o produto em um recipiente adequado e aqueça-o de 4 a 5 minutos em potência máxima. Nesse modo de preparo, o produto fica menos crocante.

11. Vida de prateleira

Conservação Doméstica	
Dentro do prazo de validade consumir até:	
Conservação	Embalagem Fechada
Geladeira (0°C a +4°C)	1 dia
Congelador (-8°C ou mais frio)	4 meses
Freezer (-12°C ou mais frio)	6 meses

Uma vez descongelado não deve ser recongelado.

Aprovado por – C.Vale:	Aprovado por – Cliente:	Página 4 de 5



Propósito: "Despertar nas pessoas um mundo mais próspero"
 Missão: "Produzir Alimentos com Excelência para o Consumidor"
 Visão: "Ser a melhor empresa no segmento de alimentos para os Nossos Clientes"

ESPECIFICAÇÃO DE PRODUTO

Produto:	CARNE EMPANADA DE FRANGO (FILEZINHO)		
Código:	305796	Versão: 12.0	Emissão: 22/08/2014 Revisão: 05/02/2026
Itens Modificados:	Título/01./10.		Alteração: 05/02/2024

12. Gerenciamento do excedente de produtos:

Os produtos com a marca do cliente ou não que por algum motivo não atendam a especificação, podem ser destinados para:

- 1- Refeitório da empresa;
- 2- Descarte (dependendo do item não atendido na especificação)
- 3- Instituições Filantrópicas;
- 4- Outras Organizações.

13. Estocagem e distribuição

Manter congelado até -18°C durante a estocagem e -12°C durante a distribuição. Este produto deve ser transportado em caminhões câmara fria devidamente higienizados e liberados pela Gestão da Qualidade, mantendo a temperatura do produto a no máximo -12°C

14. Fluxograma de Processo

PCC	Etapas de Produção	Descrição
	Recepção de Matéria-prima	Todas as matérias-primas são avaliadas, devendo apresentar temperatura ≤ 4°C.
	↓	
	Estocagem MP	As MP resfriadas ou congeladas são armazenadas em câmara com temperatura controlada.
	↓	
	Tumbleamento	São adicionados, junto à MP, os outros ingredientes desta especificação em <i>Tumblers</i> ,
	↓	
	Equalização	O produto tumbleado é acondicionado em câmara com temperatura controlada.
	↓	
	Pré-Empanamento	Aplicação de Predust.
	↓	
	Aplicação de Batter	Aplicação de solução Ligante. (Batter)
	↓	
	Aplicação de Breeding	Aplicação de cobertura Crocante
	↓	
	Pré-fritura	Fritura em gordura vegetal
	↓	
PCC 1B	Cozimento	Cozimento em forno contínuo até produto atingir temperatura interna mínima de 75°C.
	↓	
	Congelamento	Congelamento IQF do produto á temperatura ≤ -12°C.
	↓	
	Embalagem Primária	Porcionamento do produto, aplicação da embalagem Primária.
	↓	
PCC 2F	Detector de Metais	Todos os pacotes passam por avaliação no detector de metais de acordo com o Plano HACCP
	↓	
	Embalagem Secundária	Acomodação do produto em caixas de papelão
	↓	
	Paletização	As Caixas são paletizadas e envolvidas com filme Strech.
	↓	
	Estocagem	Estocagem a temperatura ≤ -18°C aguardando expedição.

Aprovado por – C.Vale:	Aprovado por – Cliente:	Página 5 de 5



Sistema de Cadastramento Unificado de Fornecedores - SICAF

Declaração

Declaramos para os fins previstos na Lei nº 8.666, de 1993, conforme documentação registrada no SICAF, que a situação do fornecedor no momento é a seguinte:

Dados do Fornecedor

CNPJ: 39.238.802/0001-70
Razão Social: R3M IMPORTACAO E DISTRIBUICAO LTDA
Nome Fantasia: R3M FOODS
Situação do Fornecedor: **Credenciado** Data de Vencimento do Cadastro: 31/08/2024
Natureza Jurídica: SOCIEDADE EMPRESÁRIA LIMITADA
MEI: Não
Porte da Empresa: Micro Empresa

Ocorrências e Impedimentos

Ocorrência: Nada Consta
Impedimento de Licitar: Nada Consta
Ocorrências Impeditivas indiretas: Nada Consta
Vínculo com "Serviço Público": Nada Consta

Níveis cadastrados:

Automática: a certidão foi obtida através de integração direta com o sistema emissor. Manual: a certidão foi inserida manualmente pelo fornecedor.

I - Credenciamento

II - Habilitação Jurídica

III - Regularidade Fiscal e Trabalhista Federal

Receita Federal e PGFN	Validade:	17/06/2024	Automática
FGTS	Validade:	15/03/2024	Automática
Trabalhista (http://www.tst.jus.br/certidao)	Validade:	18/08/2024	Automática

IV - Regularidade Fiscal Estadual/Distrital e Municipal

Receita Estadual/Distrital	Validade:	14/07/2024
Receita Municipal	Validade:	06/05/2024

V - Qualificação Técnica

VI - Qualificação Econômico-Financeira

Validade: 31/05/2024



TRIBUNAL DE CONTAS DA UNIÃO

Consulta Consolidada de Pessoa Jurídica

Este relatório tem por objetivo apresentar os resultados consolidados de consultas eletrônicas realizadas diretamente nos bancos de dados dos respectivos cadastros. A responsabilidade pela veracidade do resultado da consulta é do Órgão gestor de cada cadastro consultado. A informação relativa à razão social da Pessoa Jurídica é extraída do Cadastro Nacional da Pessoa Jurídica, mantido pela Receita Federal do Brasil.

Consulta realizada em: 27/02/2024 13:31:46

Informações da Pessoa Jurídica:

Razão Social: **R3M IMPORTACAO E DISTRIBUICAO LTDA**
CNPJ: **39.238.802/0001-70**

Resultados da Consulta Eletrônica:

Órgão Gestor: **TCU**
Cadastro: **Licitantes Inidôneos**
Resultado da consulta: **Nada Consta**

Para acessar a certidão original no portal do órgão gestor, clique [AQUI](#).

Órgão Gestor: **CNJ**
Cadastro: **CNIA - Cadastro Nacional de Condenações Cíveis por Ato de Improbidade Administrativa e Inelegibilidade**
Resultado da consulta: **Nada Consta**

Para acessar a certidão original no portal do órgão gestor, clique [AQUI](#).

Órgão Gestor: **Portal da Transparência**
Cadastro: **Cadastro Nacional de Empresas Inidôneas e Suspensas**
Resultado da consulta: **Nada Consta**

Para acessar a certidão original no portal do órgão gestor, clique [AQUI](#).

Órgão Gestor: **Portal da Transparência**
Cadastro: **CNEP - Cadastro Nacional de Empresas Punidas**
Resultado da consulta: **Nada Consta**

Para acessar a certidão original no portal do órgão gestor, clique [AQUI](#).

Obs: A consulta consolidada de pessoa jurídica visa atender aos princípios de simplificação e racionalização de serviços públicos digitais. Fundamento legal: Lei nº 12.965, de 23 de abril de 2014, Lei nº 13.460, de 26 de junho de 2017, Lei nº 13.726, de 8 de outubro de 2018, Decreto nº 8.638 de 15, de janeiro de 2016.

**CONTRATO DE SEGUNDA ALTERAÇÃO CONTRATUAL DA SOCIEDADE EMPRESÁRIA
LIMITADA “R3M IMPORTAÇÃO E DISTRIBUIÇÃO LTDA”**

**CNPJ N° 39.238.802/0001-70
NIRE N° 33211105535**

Os abaixo assinados:

- I. **MATTHEUS DE ALMEIDA BELAN**, brasileiro, empresário, nascido em 19/06/1992, solteiro, portador da carteira de identidade nº 22.365.320-5 DIC/RJ e CPF nº 112.744.477-80, residente e domiciliado à Rua Republica da Colômbia, nº 335, Parque Hotel, Araruama, RJ, CEP: 28981-434; e
- II. **RODOLPHO RIBEIRO DA SILVA**, brasileiro, empresário, nascido em 01/06/1992, solteiro, portador da carteira de identidade nº 26.398.487-4 DIC/RJ e CPF nº 142.508.307-21, residente e domiciliado à Rua Alvarenga Peixoto, nº 70, Parque Florida, Araruama, RJ, CEP: 28979-568;

Únicos sócios da **R3M IMPORTAÇÃO E DISTRIBUIÇÃO LTDA**, sociedade limitada, com sede na Cidade e Estado do Rio de Janeiro, Condomínio Industrial S/N°, lote 5, Quadra A, Galpão 2, Itatiquara, Araruama – RJ, CEP: 28.970-000, com seu ato constitutivo devidamente arquivado a Junta Comercial do Estado do Rio de Janeiro (“**JUCERJA**”) sob NIRE nº 33211105535, inscrita no CNPJ sob o nº 39.238.802/0001-70.

Resolvem, de comum acordo, com base no Art. 1072, §3º, do código Civil, celebrar a 2ª Alteração Contratual Social da Sociedade, de acordo com os seguintes termos e condições:

I. ALTERAÇÃO DO QUADRO SOCIETÁRIO:

- O sócio **RODOLPHO RIBEIRO DA SILVA** titular de 546.000 (Quinhentos e quarenta e seis mil) cotas do capital social, no valor total de R\$ 546.000,00 (Quinhentos e quarenta e seis mil reais), que se acham totalmente livres e desembaraçadas de quaisquer ônus judiciais, extrajudiciais, dívidas ou gravames, retira-se da sociedade, vendendo, como de fato tem, a totalidade de suas cotas do capital social ao sócio **MATTHEUS DE ALMEIDA BELAN** que aceita a presente cessão para todos os fins e efeitos de direito;

- Em pagamento pela cessão e transferência de 546.000 (Quinhentos e quarenta e seis mil) cotas do capital social, o Sr. **RODOLPHO RIBEIRO DA SILVA**, recebe, como de fato recebida tem, neste ato, em moeda corrente nacional, a importância de R\$ 546.000,00 (Quinhentos e quarenta e seis mil reais) que contada e achada exata, dá plena, geral e irrevogável quitação a sócia **MATTHEUS DE ALMEIDA BELAN**;

- É admitido na sociedade nesta data o Sr. **LUCAS BELLAS VIEIRA TERRA DA SILVA**, brasileiro, empresário, solteiro, natural do Rio de Janeiro, nascido em 16/06/1991, portador da carteira de identidade nº 371567543 expedida pelo SSP/SP e do CPF 137.484.557-47, filho de Joao Andre Terra da Silva e Adriana Bellas Vieira Terra da Silva, residente e domiciliado à Rua XV de Novembro, nº 185, Apto 101, XV de Novembro, Araruama-RJ, CEP: 28979-350;

- O sócio **MATTHEUS DE ALMEIDA BELAN** titular de 600.000 (Seiscentos mil) cotas do capital social, no valor total de R\$ 600.000,00 (Seiscentos mil reais), que se acham totalmente livres e desembaraçadas de quaisquer ônus judiciais, extrajudiciais, dívidas ou gravames, vendendo, como de fato tem, 1% de suas cotas do capital social ao sócio **LUCAS BELLAS VIEIRA TERRA DA SILVA** que aceita a presente cessão para todos os fins e efeitos de direito;

- Em pagamento pela cessão e transferência de 6.000 (Seis mil) cotas do capital social, o Sr. **MATTHEUS DE ALMEIDA BELAN**, recebe, como de fato recebida tem, neste ato, em moeda corrente nacional, a importância de R\$ 6.000,00 (Seis mil reais) que contada e achada exata, dá plena, geral e irrevogável quitação a sócia **LUCAS BELLAS VIEIRA TERRA DA SILVA**;

Parte integrante do Contrato de 2ª Alteração Contratual da Sociedade Empresária Limitada “R3M IMPORTAÇÃO E DISTRIBUIÇÃO LTDA”

MATTHEUS DE
ALMEIDA
BELAN:1127444778
0

Assinado de forma digital
por MATTHEUS DE ALMEIDA
BELAN:11274447780
Dados: 2023.12.14 15:26:38
-03'00'

RODOLPHO
RIBEIRO DA
SILVA:14250830721

Assinado de forma digital por
RODOLPHO RIBEIRO DA
SILVA:14250830721
Dados: 2023.12.14 15:28:51
-03'00'

LUCAS BELLAS
VIEIRA TERRA DA
SILVA:13748455747

Assinado de forma digital por
LUCAS BELLAS VIEIRA TERRA DA
SILVA:13748455747
Dados: 2023.12.14 15:30:11 -03'00'

Junta Comercial do Estado do Rio de Janeiro

Empresa: R3M IMPORTAÇÃO E DISTRIBUIÇÃO LTDA

NIRE: 332.1110553-5 Protocolo: 2023/01020268-6 Data do protocolo: 15/12/2023

CERTIFICO O ARQUIVAMENTO em 18/12/2023 SOB O NÚMERO 00005942148 e demais constantes do termo de autenticação.

Autenticação: 088BE148A462C927769A1EA6B7E0ECBB60D6F0D1C42167E960193756219CE45F

Para validar o documento acesse <https://www.jucerja.rj.gov.br/servicos/chanceladigital>, informe o nº de protocolo.



II. ALTERAÇÃO DO ENDEREÇO EMPRESARIAL:

Atualizar o endereço empresarial para: Estrada de Boa Vista, s/nº, Lote 05, Quadra A, Galpão 02, Itaquara – Araruama – RJ, CEP 28985-535.

Por fim, os sócios decidem, por unanimidade e sem ressalvas, consolidar o contrato social, o qual passará a vigorar com a seguinte redação:

CONTRATO SOCIAL CONSOLIDADO DA SOCIEDADE EMPRESÁRIA LIMITADA
R3M IMPORTAÇÃO E DISTRIBUIÇÃO LTDA.
CNPJ N°: 39.238.802/0001-70
NIRE: 33211105535

CLÁUSULA PRIMEIRA – DENOMINAÇÃO:

A Sociedade girará sob o Nome Empresarial “**R3M IMPORTAÇÃO E DISTRIBUIÇÃO LTDA**”, com nome fantasia “**R3M Foods**”, podendo, mediante deliberação dos sócios, representando a maioria do capital social, iniciar e encerrar filiais em qualquer localidade do país.

CLÁUSULA SEGUNDA – SEDE:

A Sociedade terá sua sede no Estrada de Boa Vista, s/nº, Lote 05, Quadra A, Galpão 02, Itaquara – Araruama – RJ, CEP 28985-535, podendo abrir e encerrar filiais, agências, sucursais ou escritórios em qualquer parte do território nacional ou do exterior, por delegação dos sócios representando ¾ (três quartos) do capital social.

CLÁUSULA TERCEIRA – OBJETO SOCIAL:

A sociedade tem por objetivo social as atividades de comércio atacadista, importação, exportação e comércio varejista de carnes, conforme descrito a seguir:

- (i) Comércio atacadista de carnes bovinas e suínas e derivados (4634-6/01);
- (ii) Comércio atacadista de aves abatidas e derivados (4634-6/02);
- (iii) Comércio atacadista de pescados e frutos do mar 4634-6/03;
- (iv) Comércio atacadista de carnes e derivados de outros animais (4634-6/99);
- (v) Comércio atacadista de bebidas não especificadas anteriormente (4635-4/99);
- (vi) Comércio atacadista especializado em outros produtos alimentícios não especificados anteriormente (4637-1/99);
- (vii) Comércio atacadista de produtos alimentícios em geral (4639-7/01);
- (viii) Comércio atacadista de leite e laticínios (4631-1/00);
- (ix) Comércio atacadista de óleos e gorduras (4637-1/03);
- (x) Comércio varejista de carnes - Açougues (4722-9/01);
- (xi) Representantes comerciais e agentes do comércio de produtos alimentícios, bebidas e fumo (4617-6/00).

CLÁUSULA QUARTA – DURAÇÃO:

A sociedade terá início a partir da data de seu registro na JUCERJA e funcionará por prazo indeterminado

CLÁUSULA QUINTA – CAPITAL SOCIAL:

O capital social é de R\$ 600.000,00 (seiscentos mil Reais), dividido em 600.000 (seiscentos mil) cotas, no valor nominal de R\$ 1,00 (um Real) cada, totalmente integralizadas neste ato, em moeda corrente do País, assim distribuídas entre os sócios:

Parte integrante do Contrato de 2ª Alteração Contratual da Sociedade Empresária Limitada “R3M IMPORTAÇÃO E DISTRIBUIÇÃO LTDA”

MATTHEUS DE
ALMEIDA
BELAN:11274447780

Assinado de forma digital por
MATTHEUS DE ALMEIDA
BELAN:11274447780
Dados: 2023.12.14 15:26:52
-03'00'

RODOLPHO
RIBEIRO DA
SILVA:14250830721

Assinado de forma digital
por RODOLPHO RIBEIRO DA
SILVA:14250830721
Dados: 2023.12.14 15:28:34
-03'00'

LUCAS BELLAS VIEIRA
TERRA DA
SILVA:13748455747

Assinado de forma digital por
LUCAS BELLAS VIEIRA TERRA DA
SILVA:13748455747
Dados: 2023.12.14 15:30:26 -03'00'

Junta Comercial do Estado do Rio de Janeiro

Empresa: R3M IMPORTAÇÃO E DISTRIBUIÇÃO LTDA

NIRE: 332.1110553-5 Protocolo: 2023/01020268-6 Data do protocolo: 15/12/2023

CERTIFICO O ARQUIVAMENTO em 18/12/2023 SOB O NÚMERO 00005942148 e demais constantes do termo de autenticação.

Autenticação: 088BE148A462C927769A1EA6B7E0ECBB60D6F0D1C42167E960193756219CE45F

Para validar o documento acesse <https://www.jucerja.rj.gov.br/servicos/chanceladigital>, informe o nº de protocolo.



SÓCIOS	Nº COTAS	%	Valor Unitário	Valor Total
MATTHEUS DE ALMEIDA BELAN	594.000	99%	R\$ 1,00	R\$ 594.000,00
LUCAS BELLAS VIEIRA TERRA DA SILVA	6.000	1%	R\$ 1,00	R\$ 6.000,00
TOTAL	600.000	100%	*****	R\$ 600.000,00

CLÁUSULA SEXTA – RESPONSABILIDADE DOS SÓCIOS:

A responsabilidade dos sócios é restrita ao valor de suas cotas, mas todos respondem solidariamente pela integralização do capital social, nos termos do art. 1052 da Lei 10.406/2002.

Parágrafo primeiro: As cotas são indivisíveis e não poderão ser cedidas, transferidas ou alienadas a qualquer título a terceiros, sem o consentimento expresso dos demais sócios, assegurado o direito de preferência para a sua aquisição se postas à venda, observada a proporção das quotas possuídas pelos demais sócios, em igualdade de condições e preço.

CLÁUSULA SÉTIMA – GERÊNCIA E ADMINISTRAÇÃO:

A gerência e administração da Sociedade caberá aos sócios, **MATTHEUS DE ALMEIDA BELAN** e **LUCAS BELLAS VIEIRA TERRA DA SILVA**, em conjunto e/ou isoladamente, com os poderes e plena gestão dos negócios sociais, competindo-lhe privativa e individualmente, o uso do nome empresarial e a representação ativa e passiva judicial e extrajudicial de constituir procuradores em nome da sociedade e de praticar todos e quaisquer atos necessários à consecução dos objetivos ou a defesa dos interesses e direitos da sociedade, sendo-lhe vedado, no entanto, o emprego em atividades estranhas ao interesse social ou assumir obrigações seja de qualquer dos cotistas ou de terceiros, bem como onerar ou alienar bens imóveis da sociedade

CLÁUSULA OITAVA – DAS RETIRADAS DE PRÓ-LABORE:

O sócio que prestar serviços à sociedade terá direito a uma retirada mensal, a título de pagamento de dividendos, dentro dos limites permitidos pela legislação do Imposto de Renda, sendo estipulado, entre os mesmos, em documento à parte.

CLÁUSULA NONA – BALANÇO:

Os lucros ou prejuízos apurados em Balanço Geral, que será realizado anualmente, sempre 31 de dezembro de cada ano, serão distribuídos de forma igualitária entre os sócios, independente da proporção de suas cotas.

CLÁUSULA DÉCIMA – DA CESSÃO:

Nenhum dos sócios poderá ceder ou transferir qualquer de suas quotas aos demais quotistas ou a terceiros, sem o prévio e expresso consentimento dos demais sócios, ficando assegurado a estes, o direito de preferência em igualdade de condições, dentro do prazo de 30 (trinta) dias corridos, contados do recebimento da notificação respectiva a qual deverá ser efetivada ou por carta registrada com aviso de recebimento (AR). Tal notificação somente será considerada válida se o respectivo recibo for dado diretamente pelo quotista destinatário da mesma.

CLÁUSULA DÉCIMA PRIMEIRA – DISSOLUÇÃO:

A retirada, extinção, exclusão, ou falência de qualquer dos sócios não dissolverá a sociedade, que prosseguirá com os remanescentes, a menos que estes, de comum acordo, resolvam liquidá-la. Os haveres do sócio retirante, extinto, excluído ou falido serão calculados com base no último balanço geral levantado pela sociedade, e serão pagos a seus sucessores, no prazo de seis meses contados do evento.

Parte integrante do Contrato de 2ª Alteração Contratual da Sociedade Empresária Limitada "R3M IMPORTAÇÃO E DISTRIBUIÇÃO LTDA"

MATTHEUS DE ALMEIDA BELAN:11274447780
0

Assinado de forma digital por MATTHEUS DE ALMEIDA BELAN:11274447780
Dados: 2023.12.14 15:27:08 -03'00'

RODOLPHO RIBEIRO DA SILVA:14250830721

Assinado de forma digital por RODOLPHO RIBEIRO DA SILVA:14250830721
Dados: 2023.12.14 15:28:18 -03'00'

LUCAS BELLAS VIEIRA TERRA DA SILVA:13748455747

Assinado de forma digital por LUCAS BELLAS VIEIRA TERRA DA SILVA:13748455747
Dados: 2023.12.14 15:30:46 -03'00'

Junta Comercial do Estado do Rio de Janeiro

Empresa: R3M IMPORTAÇÃO E DISTRIBUIÇÃO LTDA

NIRE: 332.1110553-5 Protocolo: 2023/01020268-6 Data do protocolo: 15/12/2023

CERTIFICO O ARQUIVAMENTO em 18/12/2023 SOB O NÚMERO 00005942148 e demais constantes do termo de autenticação.

Autenticação: 088BE148A462C927769A1EA6B7E0ECBB60D6F0D1C42167E960193756219CE45F

Para validar o documento acesse <https://www.jucerja.rj.gov.br/servicos/chanceladigital>, informe o n° de protocolo.



CLÁUSULA DÉCIMA SEGUNDA – DO FORO:

Fica eleito o foro da Cidade do Rio de Janeiro para dirimir quaisquer dúvidas oriundas do presente contrato, renunciando as partes contratantes qualquer outro por mais privilegiado que seja, sendo a sociedade regida pelos dispositivos da Lei 10.406 de 10 de Janeiro de 2002.

Os sócios acima qualificados declaram sob as penas da lei, de que não estão impedidos de exercer a administração da sociedade, por lei especial, ou em virtude de condenação criminal, ou por se encontrar sob os efeitos dela, a pena que vede, ainda temporariamente, o acesso a cargos públicos; ou por crime falimentar, de prevaricação, peita ou suborno, concussão, peculato, ou contra a economia popular, contra o sistema financeiro nacional, contra normas de defesa da concorrência, contra as relações de consumo, fé pública, ou a propriedade.

E por assim se acharem justos e contratados, assinam o presente instrumento.

Rio de Janeiro, 27 de Novembro de 2023.

MATTHEUS DE
ALMEIDA
BELAN:11274447780

Assinado de forma digital por
MATTHEUS DE ALMEIDA
BELAN:11274447780
Dados: 2023.12.14 15:27:30
-03'00'

MATTHEUS DE ALMEIDA BELAN

RODOLPHO RIBEIRO
DA
SILVA:14250830721

Assinado de forma digital por
RODOLPHO RIBEIRO DA
SILVA:14250830721
Dados: 2023.12.14 15:28:01
-03'00'

RODOLPHO RIBEIRO DA SILVA

LUCAS BELLAS VIEIRA
TERRA DA
SILVA:13748455747

Assinado de forma digital por
LUCAS BELLAS VIEIRA TERRA DA
SILVA:13748455747
Dados: 2023.12.14 15:31:24 -03'00'

LUCAS BELLAS VIEIRA TERRA DA SILVA

Parte integrante do Contrato de 2ª Alteração Contratual da Sociedade Empresária Limitada "R3M IMPORTAÇÃO E DISTRIBUIÇÃO LTDA"

Junta Comercial do Estado do Rio de Janeiro

Empresa: R3M IMPORTAÇÃO E DISTRIBUIÇÃO LTDA

NIRE: 332.1110553-5 Protocolo: 2023/01020268-6 Data do protocolo: 15/12/2023

CERTIFICO O ARQUIVAMENTO em 18/12/2023 SOB O NÚMERO 00005942148 e demais constantes do termo de autenticação.

Autenticação: 088BE148A462C927769A1EA6B7E0ECBB60D6F0D1C42167E960193756219CE45F

Para validar o documento acesse <https://www.jucerja.rj.gov.br/servicos/chanceladigital>, informe o nº de protocolo.





IDENTIFICAÇÃO DOS ASSINANTES

CERTIFICO QUE O ATO DA R3M IMPORTAÇÃO E DISTRIBUIÇÃO LTDA, NIRE 33.2.1110553-5, PROTOCOLO 2023/01020268-6, ARQUIVADO EM 18/12/2023, SOB O NÚMERO (S) 00005942148, FOI ASSINADO DIGITALMENTE.

CPF/CNPJ	Nome
✓ 112.744.477-80	MATTHEUS DE ALMEIDA BELAN
✓ 142.508.307-21	RODOLPHO RIBEIRO DA SILVA
✓ 137.484.557-47	LUCAS BELLAS VIEIRA TERRA DA SILVA
✓ 056.540.317-67	LUCIANA DE PAIVA CHARLES



18 de dezembro de 2023.

Gabriel Oliveira de Souza Voi
Secretário Geral

1/1

Junta Comercial do Estado do Rio de Janeiro

Empresa: R3M IMPORTAÇÃO E DISTRIBUIÇÃO LTDA

NIRE: 332.1110553-5 Protocolo: 2023/01020268-6 Data do protocolo: 15/12/2023

CERTIFICO O ARQUIVAMENTO em 18/12/2023 SOB O NÚMERO 00005942148 e demais constantes do termo de autenticação.

Autenticação: 088BE148A462C927769A1EA6B7E0ECBB60D6F0D1C42167E960193756219CE45F

Para validar o documento acesse <https://www.jucerja.rj.gov.br/servicos/chanceladigital>, informe o nº de protocolo.



Pag. 7/7



REPÚBLICA FEDERATIVA DO BRASIL

CADASTRO NACIONAL DA PESSOA JURÍDICA

NÚMERO DE INSCRIÇÃO 39.238.802/0001-70 MATRIZ	COMPROVANTE DE INSCRIÇÃO E DE SITUAÇÃO CADASTRAL	DATA DE ABERTURA 29/09/2020
--	---	---------------------------------------

NOME EMPRESARIAL R3M IMPORTACAO E DISTRIBUICAO LTDA

TÍTULO DO ESTABELECIMENTO (NOME DE FANTASIA) R3M FOODS	PORTE ME
--	--------------------

CÓDIGO E DESCRIÇÃO DA ATIVIDADE ECONÔMICA PRINCIPAL 46.34-6-01 - Comércio atacadista de carnes bovinas e suínas e derivados

CÓDIGO E DESCRIÇÃO DAS ATIVIDADES ECONÔMICAS SECUNDÁRIAS 46.17-6-00 - Representantes comerciais e agentes do comércio de produtos alimentícios, bebidas e fumo 46.31-1-00 - Comércio atacadista de leite e laticínios 46.34-6-02 - Comércio atacadista de aves abatidas e derivados 46.34-6-03 - Comércio atacadista de pescados e frutos do mar 46.34-6-99 - Comércio atacadista de carnes e derivados de outros animais 46.35-4-99 - Comércio atacadista de bebidas não especificadas anteriormente 46.37-1-03 - Comércio atacadista de óleos e gorduras 46.37-1-99 - Comércio atacadista especializado em outros produtos alimentícios não especificados anteriormente 46.39-7-01 - Comércio atacadista de produtos alimentícios em geral 46.49-4-99 - Comércio atacadista de outros equipamentos e artigos de uso pessoal e doméstico não especificados anteriormente 47.22-9-01 - Comércio varejista de carnes - açougues 56.11-2-01 - Restaurantes e similares 56.20-1-01 - Fornecimento de alimentos preparados preponderantemente para empresas 56.20-1-02 - Serviços de alimentação para eventos e recepções - bufê 56.20-1-03 - Cantinas - serviços de alimentação privativos 82.30-0-01 - Serviços de organização de feiras, congressos, exposições e festas

CÓDIGO E DESCRIÇÃO DA NATUREZA JURÍDICA 206-2 - Sociedade Empresária Limitada

LOGRADOURO EST DE BOA VISTA	NÚMERO S/N	COMPLEMENTO LOTE 05 QUADRA GALPAO02
---------------------------------------	---------------	---

CEP 28.985-535	BAIRRO/DISTRITO ITATIQUARA	MUNICÍPIO ARARUAMA	UF RJ
--------------------------	--------------------------------------	------------------------------	-----------------

ENDEREÇO ELETRÔNICO CONTATO@R3MFOODS.COM	TELEFONE (22) 8825-1276
--	-----------------------------------

ENTE FEDERATIVO RESPONSÁVEL (EFR) *****
--

SITUAÇÃO CADASTRAL ATIVA	DATA DA SITUAÇÃO CADASTRAL 29/09/2020
------------------------------------	---

MOTIVO DE SITUAÇÃO CADASTRAL

SITUAÇÃO ESPECIAL *****	DATA DA SITUAÇÃO ESPECIAL *****
----------------------------	------------------------------------

Aprovado pela Instrução Normativa RFB nº 2.119, de 06 de dezembro de 2022.

Emitido no dia **29/02/2024** às **09:08:18** (data e hora de Brasília).

Página: 1/1



ATESTADO DE CAPACIDADE TÉCNICA

Atestamos, para os devidos fins, de comprovação de aptidão que a empresa **R3M IMPORTAÇÃO E DISTRIBUIÇÃO LTDA**, inscrita no CNPJ sob o nº 39.238.802/0001-70, estabelecida na Rua **CONDOMÍNIO INDUSTRIAL LOTE 5 - QUADRA A- GALPÃO 02**, nº S/N, bairro **ITATIQUARA**, na cidade de **ARARUAMA**, Estado do **RIO DE JANEIRO**, efetuou o fornecimento de Gêneros alimentícios para suprimento de merenda escolar a **PREFEITURA MUNICIPAL DE CARMO - RJ**, para a **SECRETARIA MUNICIPAL DE EDUCAÇÃO**, estabelecida na Avenida Mário Mesquita, 266, Centro - Carmo, Estado do **RIO DE JANEIRO**, telefone nº (22)2050-1756, por meio do Processo Administrativo 004906/2022, Pregão Presencial 0040/2022 e empenhos relacionados abaixo, nada constando em nossos arquivos que desabonem a o bom desempenho de sua capacidade técnica.

Item	Especificação	Unidade	Quantidade Licitada
01	CARNE DE FRANGO FILE DE PEITO	KG	10.328,00
02	MANTEIGA COM SAL	UND	8.443,00

Outrossim, atestamos que a empresa vem cumprindo com seus deveres e obrigações de forma satisfatória.

E, por ser a expressão da verdade, firmamos o presente atestado para que produza os efeitos de direito.

Carmo - RJ, 27 de junho de 2023.

Milla Martins Cavalliere Lameira
CPF nº 073.303.896-41
Nutricionista PNAE Carmo - Mat. 2412
Fiscal de Contratos - Port. 007/SME/2022

ATESTADO TÉCNICO-OPERACIONAL

Atestamos, a pedido da interessada, para fins de prova, aptidão de desempenho e atestado de execução, que a empresa **R3M Importação e Distribuição Ltda.**, com sede no Condomínio Industrial, s/n., Lote 5, Quadra A, Galpão 2, Araruama - RJ, CEP 28985-535, inscrita no CNPJ 39.238.802/0001-70, fornece, sob demanda, gêneros alimentícios – proteínas – para o Serviço Nacional de Aprendizagem Comercial - Senac, CNPJ 33.469.172/0001-68, situado na Av. Ayrton Senna, 5.555, CEP 22775-004, Rio de Janeiro - RJ, em razão do processo do Pregão Eletrônico n. 24/2023, ARP n. 2023146.

Descrição da Ata de Registro de Preço:

- Período da vigência: 26.06.2023 até 25.12.2023 (primeira vigência).
- Valor inicial: R\$1.644,925,50 (um milhão, seiscentos e quarenta e quatro mil novecentos e vinte e cinco reais e cinquenta centavos).

Descrição dos itens:

Item	Insumo	Qtd.	U.M.
1.1	Alcatra miolo ou coração de alcatra sem maminha, maturado ou grill	14.350	kg
1.2	Filé mignon bovino sem cordão	800	kg
1.3	Contrafilé sem noix, sem osso, maturado ou grill	9.450	kg
1.4	Picanha bovina maturada ou grill	800	kg
1.5	Coxão mole	4.500	kg
Valor total máximo do lote 1		R\$1.415.000,50	

Item	Insumo	Qtd.	U.M.
3.1	Chester	700	kg
3.2	Frango inteiro carcaça	40	kg
3.3	Filé de peito de frango	10.500	kg
3.4	Filé de coxa com sobrecoxa de frango	7.300	kg
3.5	Fígado de frango	20	kg
Valor total do lote 3		R\$229.925,00	

Gerência de Aquisição-CLVGP

Serviço Nacional de Aprendizagem Comercial
Departamento Nacional

Av. Ayrton Senna, 5.555 - Barra da Tijuca - CEP 22775-004
Rio de Janeiro - RJ Tel.: (21) 2136-5555 E-mail: correspondencias@senac.br www.senac.br

Informamos, ainda, que a empresa fornece os itens de gêneros alimentícios – proteínas – seguindo os padrões e prazos exigidos com qualidade, não havendo nada que comprometa sua reputação ético-profissional, e cumprindo integralmente as disposições contratuais e editalícias estipuladas.

Atenciosamente,

(assinado digitalmente)
GIRLENY VIANA
Diretora de
Operações Compartilhadas

PROTOCOLO DE ASSINATURA(S)

O documento acima foi proposto para assinatura digital na plataforma Portal de Assinaturas - Senac Nacional. Para verificar as assinaturas clique no link: <https://senacnacional.portaldeassinaturas.com.br/Verificar/C648-EEC1-DA56-E611> ou vá até o site <https://senacnacional.portaldeassinaturas.com.br:443> e utilize o código abaixo para verificar se este documento é válido.

Código para verificação: C648-EEC1-DA56-E611



Hash do Documento

1F54CBD4F63D6BF0AA6934DB97072A70E08F58FA511A7623B0E42F22B55A87F8

O(s) nome(s) indicado(s) para assinatura, bem como seu(s) status em 10/10/2023 é(são) :

- Girlely De Oliveira Viana (Diretora de Operações Compartilhadas)
- ***.255.377-** em 09/10/2023 15:49 UTC-03:00

Tipo: Certificado Digital



BALANÇO PATRIMONIAL



Entidade: R3M IMPORTACAO E DISTRIBUICAO LTDA

Período da Escrituração: 01/01/2021 a 31/12/2021

CNPJ: 39.238.802/0001-70

Número de Ordem do Livro: 2

Período Selecionado: 01 de Janeiro de 2021 a 31 de Dezembro de 2021

Descrição	Nota	Saldo Inicial	Saldo Final
ATIVO		R\$ 544.575,86	R\$ 588.365,34
CIRCULANTE		R\$ 544.575,86	R\$ 588.365,34
DISPONIVEL		R\$ 22,59	R\$ 67.031,41
BANCOS CONTA MOVIMENTO		R\$ 22,59	R\$ 10,00
Bancos conta Movimento		R\$ 22,59	R\$ 10,00
Banco Ag.4563 C/C 75599-2		R\$ 22,59	R\$ 10,00
(-) Aplicacoes Financeiras		R\$ (0,00)	R\$ 67.021,41
(-) Aplicacoes Financeiras		R\$ (0,00)	R\$ 67.021,41
(-) Banco Ag.4563 C/C 75599-2 Aplicação Aut Mais		R\$ (0,00)	R\$ 67.021,41
(-) CONTAS A RECEBER		R\$ (0,00)	R\$ 8.115,30
(-) Clientes		R\$ (0,00)	R\$ 8.115,30
(-) Clientes		R\$ (0,00)	R\$ 8.115,30
(-) Clientes		R\$ (0,00)	R\$ 8.115,30
(-) CONTAS CORRENTES		R\$ (0,00)	R\$ 18.000,00
(-) Adiantamentos Diversos		R\$ (0,00)	R\$ 18.000,00
(-) Adiantamentos Diversos		R\$ (0,00)	R\$ 18.000,00
(-) Adiantamentos Sócio Matheus de Almeida		R\$ (0,00)	R\$ 18.000,00
ADIANTAMENTOS A FORNECEDORES		R\$ 294.546,12	R\$ 202.952,04
Adiantamentos a Fornecedores		R\$ 294.546,12	R\$ 202.952,04
Adiantamentos a Fornecedores		R\$ 294.546,12	R\$ 202.952,04
Outros Adiantamentos		R\$ 294.546,12	R\$ 202.952,04
IMPOSTOS RECUPERAVEIS		R\$ 7,15	R\$ 3.347,89
Impostos recuperaveis		R\$ 7,15	R\$ 3.347,89
Impostos recuperaveis		R\$ 7,15	R\$ 1.709,24
(-) PIS a Recuperar		R\$ (0,00)	R\$ 166,94
(-) COFINS a Recuperar		R\$ (0,00)	R\$ 768,68
(-) ICMS a REcuperar		R\$ (0,00)	R\$ 729,08
IR s/ Aplicação Financeiras		R\$ 7,15	R\$ 44,54
(-) SALDO NEGATIVO IRPJ/ CSLL		R\$ (0,00)	R\$ 1.638,65
(-) Saldo Negativo IRPJ - 2021		R\$ (0,00)	R\$ 1.024,16
(-) Saldo Negativo CSLL - 2021		R\$ (0,00)	R\$ 614,49
(-) ESTOQUE EM GERAL		R\$ (0,00)	R\$ 38.918,70
(-) Mercadoria p/ revenda		R\$ (0,00)	R\$ 38.918,70

BALANÇO PATRIMONIAL

Entidade: R3M IMPORTACAO E DISTRIBUICAO LTDA
 Período da Escrituração: 01/01/2021 a 31/12/2021 CNPJ: 39.238.802/0001-70
 Número de Ordem do Livro: 2
 Período Selecionado: 01 de Janeiro de 2021 a 31 de Dezembro de 2021

Descrição	Nota	Saldo Inicial	Saldo Final
(-) Estoque		R\$ (0,00)	R\$ 38.918,70
(-) Estoque		R\$ (0,00)	R\$ 38.918,70
DESPESAS PAGAS ANTECIPADAMENTE		R\$ 250.000,00	R\$ 250.000,00
DEPÓSITO CAUÇÃO		R\$ 250.000,00	R\$ 250.000,00
DEPÓSITO CAUÇÃO		R\$ 250.000,00	R\$ 250.000,00
Depósito caução Banco Itaú		R\$ 250.000,00	R\$ 250.000,00
PASSIVO		R\$ 544.575,86	R\$ 588.365,34
EXIGIVEL A CURTO PRAZO		R\$ 209.640,00	R\$ 528.820,99
CIRCULANTE		R\$ 209.640,00	R\$ 528.820,99
FORNECEDOR		R\$ 0,00	R\$ 9.353,76
Fornecedor		R\$ 0,00	R\$ 9.353,76
FORNECEDOR NACIONAL		R\$ 0,00	R\$ 9.353,76
OBRIGACOES TRIBUTARIAS A PAGAR		R\$ 0,00	R\$ 827,23
IMPOSTOS A PAGAR		R\$ 0,00	R\$ 827,23
ICMS		R\$ 0,00	R\$ 822,18
PIS S/ RECEITA FINANCEIRA		R\$ 0,00	R\$ 0,70
COFINS S/ RECEITA FINANCEIRA		R\$ 0,00	R\$ 4,35
OUTRAS CONTAS A PAGAR		R\$ 0,00	R\$ 109.000,00
OUTRAS CONTAS A PAGAR		R\$ 0,00	R\$ 109.000,00
VALORES A CLASSIFICAR		R\$ 0,00	R\$ 64.000,00
CONTAS A PAGAR		R\$ 0,00	R\$ 45.000,00
EMPRESTIMOS SOCIOS		R\$ 209.640,00	R\$ 409.640,00
EMPRESTIMOS SOCIOS		R\$ 209.640,00	R\$ 409.640,00
EMPRESTIMOS SOCIO - Matheus de Almeida		R\$ 164.000,00	R\$ 182.000,00
EMPRESSTIMO SOCIO Rodolfo Ribeiro		R\$ 45.640,00	R\$ 227.640,00
PATRIMONIO LÍQUIDO		R\$ 334.935,86	R\$ 59.544,35
PATRIMONIO LÍQUIDO		R\$ 334.935,86	R\$ 59.544,35
CAPITAL SOCIAL		R\$ 336.000,00	R\$ 154.000,00
CAPITAL SOCIAL INTEGRALIZADO		R\$ 400.000,00	R\$ 600.000,00
Capital Social - Rodolpho da Silva		R\$ 364.000,00	R\$ 546.000,00
Capital Social - Matheus de Almeida		R\$ 36.000,00	R\$ 54.000,00
(-) CAPITAL SOCIAL A INTEGRALIZAR		R\$ (64.000,00)	R\$ (446.000,00)
(-) Capital Social a Integralizar - Rodolpho da Silva		R\$ (64.000,00)	R\$ (446.000,00)

BALANÇO PATRIMONIAL

Entidade: R3M IMPORTACAO E DISTRIBUICAO LTDA

Período da Escrituração: 01/01/2021 a 31/12/2021

CNPJ: 39.238.802/0001-70

Número de Ordem do Livro: 2

Período Selecionado: 01 de Janeiro de 2021 a 31 de Dezembro de 2021

Descrição	Nota	Saldo Inicial	Saldo Final
(-) RESULTADO		R\$ (1.064,14)	R\$ (94.455,65)
(-) RESULTADO		R\$ (1.064,14)	R\$ (94.455,65)
(-) Acumulados		R\$ (1.064,14)	R\$ (94.455,65)

DEMONSTRAÇÃO DE RESULTADO DO EXERCÍCIO



Entidade: R3M IMPORTACAO E DISTRIBUICAO LTDA
Período da Escrituração: 01/01/2021 a 31/12/2021 **CNPJ:** 39.238.802/0001-70
Número de Ordem do Livro: 2
Período Selecionado: 01 de Janeiro de 2021 a 31 de Dezembro de 2021

Descrição	Nota	Saldo anterior	Saldo atual
MERCADO INTERNO		R\$ 0,00	R\$ 392.969,54
Vendas de Mercadorias		R\$ 0,00	R\$ 392.969,54
(-) IMPOSTOS INCIDENTES S/ VENDAS E SERVICOS		R\$ 0,00	R\$ (28.903,31)
(-) PIS		R\$ 0,00	R\$ (0,87)
(-) COFINS		R\$ 0,00	R\$ (5,40)
(-) ICMS		R\$ 0,00	R\$ (28.897,04)
RECEITA OPERACIONAL LÍQUIDA		R\$ 0,00	R\$ 364.066,23
(-) CUSTO DE VENDAS		R\$ 0,00	R\$ (341.268,57)
(-) CMV		R\$ 0,00	R\$ (341.268,57)
RESULTADO OPERACIONAL BRUTO		R\$ 0,00	R\$ 22.797,66
(-) DESPESAS C/ OCUPACAO		R\$ 0,00	R\$ (45.000,00)
(-) Alugueis		R\$ 0,00	R\$ (45.000,00)
(-) DESPESAS C/ MATERIAIS		R\$ 0,00	R\$ (37.082,83)
(-) Uso e Consumo		R\$ 0,00	R\$ (37.082,83)
(-) DESPESAS C/ UTILIDADES E SERVICOS		R\$ 0,00	R\$ (1.543,72)
(-) Light		R\$ 0,00	R\$ (703,72)
(-) Internet		R\$ 0,00	R\$ (840,00)
(-) DESPESAS C/ PRESTACAO DE SERVICOS		R\$ 0,00	R\$ (10.114,52)
(-) Advocacia		R\$ 0,00	R\$ (4.650,00)
(-) Auditoria e Contabilidade		R\$ 0,00	R\$ (5.464,52)
(-) DESPESAS C/ VEICULOS		R\$ 0,00	R\$ (14.094,79)
(-) Manutencoes		R\$ 0,00	R\$ (14.094,79)
(-) DESPESAS TRIBUTARIAS		R\$ 0,00	R\$ (2.000,48)
(-) IMPOSTOS E TAXAS		R\$ 0,00	R\$ (2.000,48)
(-) OUTRAS DESPESAS		R\$ (86,00)	R\$ (2.965,91)
(-) Fretes e carretos		R\$ 0,00	R\$ (350,00)
Cartão		R\$ (86,00)	R\$ 0,00
(-) Comissão		R\$ 0,00	R\$ (2.615,91)
(-) RESULTADO ANTES DAS RECEITAS E DESPESAS FINANCEIRAS		R\$ (86,00)	R\$ (90.004,59)
(-) DESPESAS FINANCEIRAS		R\$ (1.010,58)	R\$ (3.559,10)
(-) Despesas Bancarias		R\$ (1.010,00)	R\$ (2.330,63)
(-) Juros e Multas		R\$ 0,00	R\$ (170,86)
(-) Descontos concedidos		R\$ 0,00	R\$ (377,90)
(-) IOF		R\$ (0,58)	R\$ (392,43)
(-) LIS/Juros		R\$ 0,00	R\$ (287,28)
RECEITAS FINANCEIRAS		R\$ 32,44	R\$ 172,18

DEMONSTRAÇÃO DE RESULTADO DO EXERCÍCIO

Entidade: R3M IMPORTACAO E DISTRIBUICAO LTDA
Período da Escrituração: 01/01/2021 a 31/12/2021 CNPJ: 39.238.802/0001-70
Número de Ordem do Livro: 2
Período Selecionado: 01 de Janeiro de 2021 a 31 de Dezembro de 2021

Descrição	Nota	Saldo anterior	Saldo atual
Juros s/ aplicacoes		R\$ 32,44	R\$ 172,18
(-) PREJUÍZO OPERACIONAL LÍQUIDO		R\$ (1.064,14)	R\$ (93.391,51)
(-) PREJUÍZO LÍQUIDO DO PERÍODO		R\$ (1.064,14)	R\$ (93.391,51)

TERMOS DE ABERTURA E ENCERRAMENTO



Entidade: R3M IMPORTACAO E DISTRIBUICAO LTDA
Período da Escrituração: 01/01/2021 a 31/12/2021 CNPJ: 39.238.802/0001-70
Número de Ordem do Livro: 2

TERMO DE ABERTURA

Nome Empresarial	R3M IMPORTACAO E DISTRIBUICAO LTDA
NIRE	33211105535
CNPJ	39.238.802/0001-70
Número de Ordem	2
Natureza do Livro	Escrituração Contábil Digital do Livro Diário Geral
Município	Araruama
Data do arquivamento dos atos constitutivos	29/09/2020
Data de arquivamento do ato de conversão de sociedade simples em sociedade empresária	
Data de encerramento do exercício social	31/12/2021
Quantidade total de linhas do arquivo digital	4385

TERMO DE ENCERRAMENTO

Nome Empresarial	R3M IMPORTACAO E DISTRIBUICAO LTDA
Natureza do Livro	Escrituração Contábil Digital do Livro Diário Geral
Número de ordem	2
Quantidade total de linhas do arquivo digital	4385
Data de inicio	01/01/2021
Data de término	31/12/2021

Este documento é parte integrante de escrituração cuja autenticação se comprova pelo recibo de número D1.62.6A.82.2D.8A.78.74.8A.F2.3B.BB.69.5E.41.39.2E.49.8E.09-4, nos termos do Decreto nº 8.683/2016.

Este relatório foi gerado pelo Sistema Público de Escrituração Digital – Sped

RECIBO DE ENTREGA DE ESCRITURAÇÃO CONTÁBIL DIGITAL

IDENTIFICAÇÃO DO TITULAR DA ESCRITURAÇÃO

NIRE 33211105535	CNPJ 39.238.802/0001-70	
NOME EMPRESARIAL R3M IMPORTACAO E DISTRIBUICAO LTDA		

IDENTIFICAÇÃO DA ESCRITURAÇÃO

FORMA DA ESCRITURAÇÃO CONTÁBIL Livro Diário	PERÍODO DA ESCRITURAÇÃO 01/01/2021 a 31/12/2021
NATUREZA DO LIVRO Escrituração Contábil Digital do Livro Diário Geral	NÚMERO DO LIVRO 2
IDENTIFICAÇÃO DO ARQUIVO (HASH) D1.62.6A.82.2D.8A.78.74.8A.F2.3B.BB.69.5E.41.39.2E.49.8E.09	

ESTE LIVRO FOI ASSINADO COM OS SEGUINTES CERTIFICADOS DIGITAIS:

QUALIFICAÇÃO DO SIGNATARIO	CPF/CNPJ	NOME	Nº SÉRIE DO CERTIFICADO	VALIDADE	RESPONSÁVEL LEGAL
Contador	04484568268	JAYME TERCEIRO DOS SANTOS:04484568268	769244365375923355 5	08/12/2021 a 08/12/2022	Não
Pessoa Jurídica (e-CNPJ ou e-PJ)	21286477000155	WSS CONTADORES ASSOCIADOS LTDA:21286477000155	675688511592628835 1	17/02/2022 a 17/02/2023	Sim

NÚMERO DO RECIBO:

D1.62.6A.82.2D.8A.78.74.8A.F2.3B.BB.
69.5E.41.39.2E.49.8E.09-4

Escrituração recebida via Internet
pelo Agente Receptor SERPRO

em 20/05/2022 às 15:11:50

A3.48.FE.6B.CB.00.2B.73
0D.19.93.C1.9F.8B.79.80

Considera-se autenticado o livro contábil a que se refere este recibo, dispensando-se a autenticação de que trata o art. 39 da Lei nº 8.934/1994. Este recibo comprova a autenticação.

BASE LEGAL: Decreto nº 1.800/1996, com a alteração do Decreto nº 8.683/2016, e arts. 39, 39-A, 39-B da Lei nº 8.934/1994 com a alteração da Lei Complementar nº 1247/2014.

DEMONSTRAÇÃO DAS MUTAÇÕES DO PATRIMÔNIO LÍQUIDO



Entidade: R3M IMPORTACAO E DISTRIBUICAO LTDA

Período da Escrituração: 01/01/2021 a 31/12/2021

CNP 39.238.802/0001-70

Número de Ordem do Livro: 2

Período Selecionado: 01 de Janeiro de 2021 a 31 de Dezembro de 2021

Histórico	Código de Aglutinação das Contas de Patrimônio Líquido			Total (R\$)
	Capital Realizado (R\$)	Outras (R\$)	Lucros ou Prejuízos Acumulados (R\$)	
Saldo Inicial em 01.01.2021	400.000,00	(-)64.000,00	(-)1.064,14	334.935,86
Aumento de Capital	200.000,00			200.000,00
Resultado Líquido do Exercício em Curso			(-)93.391,51	(-)93.391,51
Reversão de Reservas		(-)382.000,00		(-)382.000,00
Saldo Final em 31.12.2021	600.000,00	(-)446.000,00	(-)94.455,65	59.544,35
Notas				

R3M IMPORTAÇÃO E DISTRIBUIÇÃO LTDA.**C.N.P.J. 39.238.802/0001-70****BALANÇO PATRIMONIAL****PARA O PERÍODO FINDO EM****ATIVO**

	<u>31/12/2021</u>	<u>31/12/2020</u>
	<u>R\$</u>	<u>R\$</u>
CIRCULANTE:		
Disponibilidades	10,00	22,59
Aplicações Financeiras	67.021,41	-
Contas a Receber de Clientes	8.115,30	-
Estoques	38.918,70	-
Impostos a Recuperar	3.347,89	7,15
Adiantamentos a Terceiros	202.952,04	294.546,12
Adiantamentos	54.360,00	-
	<u>374.725,34</u>	<u>294.575,86</u>
NÃO CIRCULANTE		
REALIZÁVEL A LONGO PRAZO		
Depósito Caução	250.000,00	250.000,00
	<u>250.000,00</u>	<u>250.000,00</u>
PERMANENTE:		
Imobilizado - Custo	-	-
Depreciação Acumulada	-	-
INTANGÍVEL	-	-
	<u>0,00</u>	<u>0,00</u>
TOTAL DO ATIVO	<u><u>624.725,34</u></u>	<u><u>544.575,86</u></u>

PASSIVO

	<u>31/12/2021</u>	<u>31/12/2020</u>
	<u>R\$</u>	<u>R\$</u>
CIRCULANTE:		
Fornecedores	9.353,76	-
Impostos a Pagar	827,23	-
Salários e Contribuições Sociais	-	-
Outras Contas a Pagar	109.000,00	-
Provisões Trabalhistas	-	-
	<u>119.180,99</u>	<u>0,00</u>
NÃO CIRCULANTE		
EXIGÍVEL A LONGO PRAZO:		
Conta Corrente - Sócios	-	209.640,00
Outras Contas a Pagar	-	-
	<u>0,00</u>	<u>209.640,00</u>
PATRIMÔNIO LÍQUIDO:		
Capital Social	600.000,00	400.000,00
Capital a Integralizar	-	(64.000,00)
Prejuízos Acumulados	-	-
Resultado do ano	(94.455,65)	(1.064,14)
	<u>505.544,35</u>	<u>334.935,86</u>
TOTAL DO PASSIVO	<u><u>624.725,34</u></u>	<u><u>544.575,86</u></u>

**RODOLPHO RIBEIRO
DA SILVA:14250830721**Assinado de forma digital por
RODOLPHO RIBEIRO DA
SILVA:14250830721
Dados: 2022.08.16 13:51:45 -03'00'Rodolpho Ribeiro da Silva
CPF 142.508.307-21
Administrador**JAYME TERCEIRO
DOS
SANTOS:044845682
68**Assinado de forma digital
por JAYME TERCEIRO DOS
SANTOS:04484568268
Dados: 2022.08.16
13:46:33 -03'00'Jayme Terceiro dos Santos
C.P.F. 044.845.682-68
Contador CRC-RJ 067.275/O-8

R3M IMPORTAÇÃO E DISTRIBUIÇÃO LTDA.**C.N.P.J. 39.238.802/0001-70****DEMONSTRAÇÃO DE RESULTADO****PARA O PERÍODO FINDO EM****RECEITA OPERACIONAL BRUTA****31/12/2021****31/12/2020****R\$****R\$****Venda de Serviços Líquidas**

392.969,54

Impostos e Encargos sobre Vendas

(28.903,31)

-

RECEITA OPERACIONAL LIQUIDA**364.066,23**

-

Custos dos Serviços Vendidos

(341.268,57)

-

LUCRO BRUTO**22.797,66**

-

DESPESAS (RECEITAS) OPERACIONAIS

Despesas Gerais e Administrativas

112.802,25

86,00

Resultado Financeiro

3.386,92

978,14

Despesa de Depreciação

-

-

116.189,17

1.064,14

RESULTADO OPERACIONAL**(93.391,51)****(1.064,14)**

Outras Receitas (Despesas) Operacionais

-

-

RESULTADO ANTES DO I. RENDA E DA CONTR. SOCIAL**(93.391,51)****(1.064,14)**

Imposto de Renda e Contribuição Social

-

-

LUCRO (PREJUÍZO) DO EXERCÍCIO**(93.391,51)****(1.064,14)****RODOLPHO RIBEIRO****DA****SILVA:14250830721**Assinado de forma digital por
RODOLPHO RIBEIRO DA
SILVA:14250830721
Dados: 2022.08.16 13:51:21 -03'00'Rodolpho Ribeiro da Silva
CPF 142.508.307-21
Administrador**JAYME TERCEIRO****DOS****SANTOS:044845682****68**Assinado de forma digital
por JAYME TERCEIRO DOS
SANTOS:04484568268
Dados: 2022.08.16
13:48:34 -03'00'Jayme Terceiro dos Santos
C.P.F. 044.845.682-68
Contador CRC-RJ 067.275/O-8

R3M IMPORTAÇÃO E DISTRIBUIÇÃO LTDA.**C.N.P.J. 39.238.802/0001-70****Demonstração dos Fluxos de Caixas**

Em Reais

	<u>31/12/2021</u>	<u>31/12/2020</u>
	R\$	R\$
Atividades Operacionais		
Lucro Líquido do Exercício	(93.391,51)	(1.064,14)
Ajustes ao Lucro Líquido		
Depreciação/Amortização/Exaustão	-	-
	<u>(93.391,51)</u>	<u>(1.064,14)</u>
Variações nos Ativos e Passivos		
Diminuição (Aumento) em Contas a Receber	(8.115,30)	-
Diminuição (Aumento) em Estoques	(38.918,70)	
Diminuição (Aumento) em Impostos a Recuperar	(3.340,74)	(7,15)
Diminuição (Aumento) em Exigível a Longo Prazo	-	(250.000,00)
Diminuição (Aumento) de Adiantamentos a Terceiros	91.594,08	(294.546,12)
Diminuição (Aumento) de Adiantamentos	(54.360,00)	-
Aumento (Diminuição) em Fornecedores	9.353,76	-
Aumento (Diminuição) em Impostos a Pagar	827,23	-
Aumento (Diminuição) em Salários a Pagar	-	-
Aumento (Diminuição) outras Contas a Pagar	109.000,00	-
Aumento (Diminuição) outras Contas a Pagar - Sócios	(209.640,00)	209.640,00
Aumento (Diminuição) em Provisões Trabalhistas	-	-
Caixa Líquido Proveniente das Atividades Operacionais	<u>(196.991,18)</u>	<u>(335.977,41)</u>
FLUXO DE CAIXA DAS ATIVIDADES DE INVESTIMENTO:		
Aquisição de Imobilizado	-	-
Caixa Líquido das Atividades de Investimento	-	-
Lucro Distribuído	-	-
Adições ao Ativo imobilizado	-	-
FLUXO DE CAIXA DAS ATIVIDADES DE FINANCIAMENTO:		
Integralização de Capital	264.000,00	336.000,00
Subscrição do capital Social	-	-
Caixa Líquido Gerado nas Atividades de Financiamento	<u>67.008,82</u>	<u>22,59</u>
Caixa e Equivalentes de Caixa - Início do Ano	22,59	-
Caixa e Equivalentes de Caixa - Final do Ano	67.031,41	22,59
Variação das Contas Caixa/Bancos/Equivalentes	<u>67.008,82</u>	<u>22,59</u>

RODOLPHO RIBEIRO DA
SILVA:14250830721Assinado de forma digital por
RODOLPHO RIBEIRO DA
SILVA:14250830721
Dados: 2022.08.16 13:52:14 -03'00'Rodolpho Ribeiro da Silva
CPF 142.508.307-21
AdministradorJAYME TERCEIRO
DOS
SANTOS:0448456826
8Assinado de forma digital
por JAYME TERCEIRO DOS
SANTOS:0448456826
Dados: 2022.08.16 13:47:02
-03'00'Jayme Terceiro dos Santos
C.P.F. 044.845.682-68
Contador CRC-RJ 067.275/O-8

R3M IMPORTAÇÃO E DISTRIBUIÇÃO LTDA.**C.N.P.J. 39.238.802/0001-70****ÍNDICES FINANCEIROS EM 31 DE DEZEMBRO DE 2021**

Em Reais

1-) LIQUIDEZ GERAL

$\frac{\text{ATIVO CIRCULANTE} + \text{REALIZÁVEL A L. PRAZO}}{\text{PASSIVO CIRCULANTE} + \text{PASSIVO NÃO CIRCULANTE}}$	$\frac{624.725,34}{119.180,99}$	5,24
--	---------------------------------	-------------

2-) LIQUIDEZ CORRENTE

$\frac{\text{ATIVO CIRCULANTE}}{\text{PASSIVO CIRCULANTE}}$	$\frac{374.725,34}{119.180,99}$	3,14
---	---------------------------------	-------------

3-) ÍNDICE DE SOLVENCIA GERAL

$\frac{\text{ATIVO}}{\text{PASSIVO CIRCULANTE} + \text{PASSIVO NÃO CIRCULANTE}}$	$\frac{624.725,34}{119.180,99}$	5,24
--	---------------------------------	-------------

4-) ÍNDICE DE ENDIVIDAMENTO

$\frac{\text{PASSIVO CIRCULANTE} + \text{PASSIVO NÃO CIRCULANTE}}{\text{PASSIVO TOTAL}}$	$\frac{119.180,99}{624.725,34}$	0,19
--	---------------------------------	-------------

5-) GRAU DE ENDIVIDAMENTO

$\frac{\text{PASSIVO CIRCULANTE} + \text{PASSIVO NÃO CIRCULANTE}}{\text{ATIVO}}$	$\frac{119.180,99}{624.725,34}$	0,19
--	---------------------------------	-------------

RODOLPHO RIBEIRO DA SILVA:14250830721
Assinado de forma digital por RODOLPHO RIBEIRO DA SILVA:14250830721
Dados: 2022.08.16 13:52:34 -03'00'

Rodolpho Ribeiro da Silva
CPF 142.508.307-21
Administrador

JAYME TERCEIRO DOS SANTOS:04484568268
Assinado de forma digital por JAYME TERCEIRO DOS SANTOS:04484568268
Dados: 2022.08.16 13:47:25 -03'00'

Jayme Terceiro dos Santos
C.P.F. 044.845.682-68
Contador CRC-RJ 067.275/O-8

R3M IMPORTAÇÃO E DISTRIBUIÇÃO LTDA.

C.N.P.J. 39.238.802/0001-70

Demonstração das Mutações do Patrimônio Líquido

Período de 31 de dezembro de 2019 à 31 de dezembro de 2021

Em Reais

	Capital Social	Capital a Integralizar	Resultados Acumulados	Total
Saldo em 31 de dezembro de 2019	-	-	-	-
Subscrição de Capital	400.000,00	(400.000,00)		-
integralização de Capital		336.000,00		336.000,00
Prejuízo do Exercício			(1.064,14)	(1.064,14)
Saldo em 31 de dezembro de 2020	400.000,00	(64.000,00)	(1.064,14)	334.935,86
Subscrição de Capital	200.000,00	(200.000,00)		-
integralização de Capital		264.000,00		264.000,00
Prejuízo do Exercício			(93.391,51)	(93.391,51)
Saldo em 31 de dezembro de 2021	600.000,00	-	3.158.294,94 3.063.839,29	505.544,35

**RODOLPHO RIBEIRO
DA SILVA:14250830721**

Assinado de forma digital por
RODOLPHO RIBEIRO DA
SILVA:14250830721
Dados: 2022.08.16 13:52:54 -03'00'

Rodolpho Ribeiro da Silva
CPF 142.508.307-21
Administrador

**JAYME TERCEIRO DOS
SANTOS:0448456826
8**

Assinado de forma digital por
JAYME TERCEIRO DOS
SANTOS:04484568268
Dados: 2022.08.16 13:47:52 -03'00'

Jayme Terceiro dos Santos
C.P.F. 044.845.682-68
Contador CRC-RJ 067.275/O-8

Relatório Calculadora Financeira

Liquidez Geral
1,11

Liquidez Corrente
1,11

Solvência Geral
1,11

Patrimônio Líquido
R\$ 59.544,35

Capital Social
R\$ 154.000,00

Dados Contábeis

Ativo Circulante: R\$ 588.365,34

Realizável a Longo Prazo: R\$ 0,00

Ativo Total: R\$ 588.365,34

Passivo Circulante: R\$ 528.820,99

Passivo Não Circulante: R\$ 0,00

Emitido em 27/02/2024 às 13:52

A veracidade das informações deve ser conferida conforme os dados que constam no Balanço Patrimonial apresentado pelo fornecedor no SICAF.

BALANÇO PATRIMONIAL



Entidade:	R3M IMPORTACAO E DISTRIBUICAO LTDA		
Período da Escrituração:	01/01/2022 a 31/12/2022	CNPJ:	39.238.802/0001-70
Número de Ordem do Livro:	3		
Período Selecionado:	01 de Janeiro de 2022 a 31 de Dezembro de 2022		

Descrição	Nota	Saldo Inicial	Saldo Final
ATIVO		R\$ 762.534,97	R\$ 1.024.836,30
CIRCULANTE		R\$ 762.534,97	R\$ 1.024.836,30
DISPONIVEL		R\$ 50.173,07	R\$ 55.207,89
BANCOS CONTA MOVIMENTO		R\$ 10,00	R\$ 10,00
Bancos conta Movimento		R\$ 10,00	R\$ 10,00
Banco Ag.4563 C/C 75599-2		R\$ 10,00	R\$ 10,00
Aplicacoes Financeiras		R\$ 50.163,07	R\$ 55.197,89
Aplicacoes Financeiras		R\$ 50.163,07	R\$ 55.197,89
Banco Ag.4563 C/C 75599-2 Aplicação Aut Mais		R\$ 50.163,07	R\$ 55.197,89
CONTAS A RECEBER		R\$ 143,27	R\$ 7.458,67
Clientes		R\$ 143,27	R\$ 7.458,67
Clientes		R\$ 143,27	R\$ 7.458,67
Clientes		R\$ 143,27	R\$ 7.458,67
CONTAS CORRENTES		R\$ 182.000,00	R\$ 190.617,38
Adiantamentos Diversos		R\$ 182.000,00	R\$ 183.920,00
Adiantamentos Diversos		R\$ 182.000,00	R\$ 183.920,00
(-) Adiantamentos Sócio Matheus de Almeida		R\$ (0,00)	R\$ 1.920,00
Adiantamentos Sócio Rodolpho		R\$ 182.000,00	R\$ 182.000,00
(-) Adiantamentos de salarios		R\$ (0,00)	R\$ 6.697,38
(-) Adiantamentos (abrir por nome)		R\$ (0,00)	R\$ 6.697,38
(-) Adiantamentos (abrir por nome)		R\$ (0,00)	R\$ 6.697,38
ADIANTAMENTOS A FORNECEDORES		R\$ 202.952,04	R\$ 202.952,04
Adiantamentos a Fornecedores		R\$ 202.952,04	R\$ 202.952,04
Adiantamentos a Fornecedores		R\$ 202.952,04	R\$ 202.952,04
Outros Adiantamentos		R\$ 202.952,04	R\$ 202.952,04
IMPOSTOS RECUPERAVEIS		R\$ 3.347,89	R\$ 7.714,80
Impostos recuperaveis		R\$ 3.347,89	R\$ 7.714,80
Impostos recuperaveis		R\$ 1.709,24	R\$ 6.076,15
PIS a Recuperar		R\$ 166,94	R\$ 2,63
COFINS a Recuperar		R\$ 768,68	R\$ (0,00)
ICMS a REcuperar		R\$ 729,08	R\$ 6.018,34
IR s/ Aplicação Financeiras		R\$ 44,54	R\$ 55,18
SALDO NEGATIVO IRPJ/ CSLL		R\$ 1.638,65	R\$ 1.638,65
Saldo Negativo IRPJ - 2021		R\$ 1.024,16	R\$ 1.024,16
Saldo Negativo CSLL - 2021		R\$ 614,49	R\$ 614,49
ESTOQUE EM GERAL		R\$ 73.918,70	R\$ 310.885,52
Mercadoria p/ revenda		R\$ 73.918,70	R\$ 310.885,52
Estoque		R\$ 73.918,70	R\$ 310.885,52
Estoque		R\$ 73.918,70	R\$ 310.885,52
DESPESAS PAGAS ANTECIPADAMENTE		R\$ 250.000,00	R\$ 250.000,00
DEPÓSITO CAUÇÃO		R\$ 250.000,00	R\$ 250.000,00
DEPÓSITO CAUÇÃO		R\$ 250.000,00	R\$ 250.000,00
Depósito caução Banco Itaú		R\$ 250.000,00	R\$ 250.000,00
PASSIVO		R\$ 762.534,97	R\$ 1.024.836,30
EXIGIVEL A CURTO PRAZO		R\$ 334.884,01	R\$ 605.594,15
CIRCULANTE		R\$ 334.884,01	R\$ 605.594,15
FORNECEDOR		R\$ 13.198,76	R\$ 45.968,67
Fornecedor		R\$ 13.198,76	R\$ 45.968,67
FORNECEDOR NACIONAL		R\$ 13.198,76	R\$ 45.968,67
OBRIGACOES TRIBUTARIAS A PAGAR		R\$ 92,69	R\$ 5.142,96
IMPOSTOS A PAGAR		R\$ 92,69	R\$ 5.142,96
PIS		R\$ 0,00	R\$ 898,49
COFINS		R\$ 0,00	R\$ 4.239,42
ICMS		R\$ 87,64	R\$ 0,00
PIS S/ RECEITA FINANCEIRA		R\$ 0,70	R\$ 0,70
COFINS S/ RECEITA FINANCEIRA		R\$ 4,35	R\$ 4,35
OUTRAS CONTAS A PAGAR		R\$ 111.952,56	R\$ 292.042,52
OUTRAS CONTAS A PAGAR		R\$ 111.952,56	R\$ 292.042,52
VALORES A CLASSIFICAR		R\$ 66.952,56	R\$ 91.109,06
CONTAS A PAGAR		R\$ 45.000,00	R\$ 45.000,00
ADIANTAMENTO DE CLIENTE		R\$ 0,00	R\$ 155.933,46
EMPRESTIMOS SOCIOS		R\$ 209.640,00	R\$ 262.440,00
EMPRESTIMOS SOCIOS		R\$ 209.640,00	R\$ 262.440,00
EMPRESTIMOS SOCIO - Matheus de Almeida		R\$ 164.000,00	R\$ 216.800,00
EMPRESSTIMO SOCIO Rodolfo Ribeiro		R\$ 45.640,00	R\$ 45.640,00
PATRIMONIO LÍQUIDO		R\$ 427.650,96	R\$ 419.242,15
PATRIMONIO LÍQUIDO		R\$ 427.650,96	R\$ 419.242,15
CAPITAL SOCIAL		R\$ 536.000,00	R\$ 536.000,00
CAPITAL SOCIAL INTEGRALIZADO		R\$ 600.000,00	R\$ 600.000,00
Capital Social - Rodolpho da Silva		R\$ 546.000,00	R\$ 546.000,00
Capital Social - Matheus de Almeida		R\$ 54.000,00	R\$ 54.000,00
(-) CAPITAL SOCIAL A INTEGRALIZAR		R\$ (64.000,00)	R\$ (64.000,00)
(-) Capital Social a Integralizar - Rodolpho da Silva		R\$ (64.000,00)	R\$ (64.000,00)
(-) RESULTADO		R\$ (108.349,04)	R\$ (116.757,85)
(-) RESULTADO		R\$ (108.349,04)	R\$ (116.757,85)
(-) Acumulados		R\$ (108.349,04)	R\$ (116.757,85)

Este documento é parte integrante de escrituração cuja autenticação se comprova pelo recibo de número 00.9C.5F.95.0C.3C.8F.D7.AC.09.46.DD.C3.53.49.1F.2E.FA.61.99-0, nos termos do Decreto nº 8.683/2016.

Este relatório foi gerado pelo Sistema Público de Escrituração Digital – Sped

DEMONSTRAÇÃO DAS MUTAÇÕES DO PATRIMÔNIO LÍQUIDO



Entidade: R3M IMPORTACAO E DISTRIBUICAO LTDA Número de Ordem do Livro: 3
Período da Escrituração: 01/01/2022 a 31/12/2022 CNP 39.238.802/0001-70
Período Selecionado: 01 de Janeiro de 2022 a 31 de Dezembro de 2022

Histórico	Código de Aglutinação das Contas de Patrimônio Líquido			Total (R\$)
	Capital Realizado (R\$)	Outras (R\$)	Lucros ou Prejuízos Acumulados (R\$)	
Saldo Inicial em 01.01.2022	600.000,00	(-)64.000,00	(-)108.349,04	427.650,96
Ações em Tesouraria	0,00	0,00	0,00	0,00
Ajustes de Avaliação Patrimonial:	0,00	0,00	0,00	0,00
Ajustes e Correções em Exercício Anterior:	0,00	0,00	0,00	0,00
Aumento de Capital	0,00	0,00	0,00	0,00
Aumento de Capital (Reservas e Lucros)	0,00	0,00	0,00	0,00
Ágio na Emissão de Ações	0,00	0,00	0,00	0,00
Dividendos Distribuídos aos Sócios	0,00	0,00	0,00	0,00
Encargos sobre Reavaliação	0,00	0,00	0,00	0,00
Juros Propostos sobre o Capital Próprio	0,00	0,00	0,00	0,00
Mudança de Critérios Contábeis	0,00	0,00	0,00	0,00
Proposta da Destinação do Lucro:	0,00	0,00	0,00	0,00
Realização de Reservas	0,00	0,00	0,00	0,00
Reserva de Incentivo Fiscal	0,00	0,00	0,00	0,00
Reserva de Lucros a Realizar	0,00	0,00	0,00	0,00
Reserva Estatutária	0,00	0,00	0,00	0,00
Reserva Legal	0,00	0,00	0,00	0,00
Reserva Orçamentária	0,00	0,00	0,00	0,00
Reserva p/ Contingências	0,00	0,00	0,00	0,00
Resultado Líquido do Exercício em Curso	0,00	0,00	(-)8.408,81	(-)8.408,81
Retificação de Erro	0,00	0,00	0,00	0,00
Reversão de Reservas	0,00	0,00	0,00	0,00
Valor Recuperável de Ativo	0,00	0,00	0,00	0,00
Saldo Final em 31.12.2022	600.000,00	(-)64.000,00	(-)116.757,85	419.242,15
Notas				

Este documento é parte integrante de escrituração cuja autenticação se comprova pelo recibo de número 00.9C.5F.95.0C.3C.8F.D7.AC.09.46.DD.C3.53.49.1F.2E.FA.61.99-0, nos termos do Decreto nº 8.683/2016.

DEMONSTRAÇÃO DE RESULTADO DO EXERCÍCIO



Entidade:	R3M IMPORTACAO E DISTRIBUICAO LTDA		
Período da Escrituração:	01/01/2022 a 31/12/2022	CNPJ:	39.238.802/0001-70
Número de Ordem do Livro:	3		
Período Selecionado:	01 de Janeiro de 2022 a 31 de Dezembro de 2022		

Descrição	Nota	Saldo anterior	Saldo atual
RECEITAS OPERACIONAIS		R\$ 337.190,02	R\$ 1.764.245,98
Vendas de Mercadorias		R\$ 365.186,61	R\$ 1.912.877,95
(-) Devolução de Vendas		R\$ 0,00	R\$ (1.722,50)
(-) PIS		R\$ (0,87)	R\$ (2.254,54)
(-) COFINS		R\$ (5,40)	R\$ (10.499,28)
(-) ICMS		R\$ (28.162,50)	R\$ (134.242,86)
Juros s/ aplicacoes		R\$ 172,18	R\$ 87,21
RECEITA OPERACIONAL LÍQUIDA		R\$ 337.017,84	R\$ 1.764.245,98
(-) CUSTO DE VENDAS		R\$ (341.268,57)	R\$ (1.246.973,51)
(-) CMV		R\$ (341.268,57)	R\$ (1.246.973,51)
RESULTADO OPERACIONAL BRUTO		R\$ (4.250,73)	R\$ 517.272,47
(-) DESPESAS OPERACIONAIS		R\$ (103.206,35)	R\$ (525.681,28)
(-) Escritorio		R\$ 0,00	R\$ (246,66)
(-) Uso e Consumo		R\$ (23.927,83)	R\$ (27.152,67)
(-) Light		R\$ (703,72)	R\$ (980,80)
(-) Internet		R\$ (840,00)	R\$ (89,90)
Alugueis		R\$ (45.000,00)	R\$ 0,00
Advocacia		R\$ (4.650,00)	R\$ 0,00
(-) Auditoria e Contabilidade		R\$ (5.464,52)	R\$ (30.966,68)
(-) Pessoa Jurídica		R\$ 0,00	R\$ (52.361,15)
(-) Combustiveis		R\$ 0,00	R\$ (339.136,55)
Manutencoes		R\$ (14.094,79)	R\$ 0,00
(-) Alugueis		R\$ 0,00	R\$ (43.769,63)
Frete e carretos		R\$ (350,00)	R\$ 0,00
(-) Comissão		R\$ (2.615,91)	R\$ (16.444,87)
(-) Despesas Bancarias		R\$ (2.330,63)	R\$ (11.915,29)
(-) Juros e Multas		R\$ (170,86)	R\$ (1.732,96)
Descontos concedidos		R\$ (377,90)	R\$ 0,00
(-) IOF		R\$ (392,43)	R\$ (533,31)
(-) LIS/Juros		R\$ (287,28)	R\$ (350,81)
IMPOSTOS E TAXAS		R\$ (2.000,48)	R\$ 0,00
(-) PREJUÍZO OPERACIONAL LÍQUIDO		R\$ (107.284,90)	R\$ (8.408,81)
(-) PREJUÍZO LÍQUIDO DO PERÍODO		R\$ (107.284,90)	R\$ (8.408,81)

Este documento é parte integrante de escrituração cuja autenticação se comprova pelo recibo de número 00.9C.5F.95.0C.3C.8F.D7.AC.09.46.DD.C3.53.49.1F.2E.FA.61.99-0, nos termos do Decreto nº 8.683/2016.

Este relatório foi gerado pelo Sistema Público de Escrituração Digital – Sped

RECIBO DE ENTREGA DE ESCRITURAÇÃO CONTÁBIL DIGITAL

IDENTIFICAÇÃO DO TITULAR DA ESCRITURAÇÃO

NIRE 33211105535	CNPJ 39.238.802/0001-70	
NOME EMPRESARIAL R3M IMPORTACAO E DISTRIBUICAO LTDA		

IDENTIFICAÇÃO DA ESCRITURAÇÃO

FORMA DA ESCRITURAÇÃO CONTÁBIL Livro Diário (Completo - sem escrituração Auxiliar)	PERÍODO DA ESCRITURAÇÃO 01/01/2022 a 31/12/2022
NATUREZA DO LIVRO Escrituração Contábil Digital do Livro Diário Geral	NÚMERO DO LIVRO 3
IDENTIFICAÇÃO DO ARQUIVO (HASH) 00.9C.5F.95.0C.3C.8F.D7.AC.09.46.DD.C3.53.49.1F.2E.FA.61.99	

ESTE LIVRO FOI ASSINADO COM OS SEGUINTES CERTIFICADOS DIGITAIS:

QUALIFICAÇÃO DO SIGNATARIO	CPF/CNPJ	NOME	Nº SÉRIE DO CERTIFICADO	VALIDADE	RESPONSÁVEL LEGAL
Pessoa Jurídica (e-CNPJ ou e-PJ)	21286477000155	WSS CONTADORES ASSOCIADOS LTDA: 21286477000155	890145830242431613 7	09/02/2023 a 09/02/2024	Sim
Contador	04484568268	JAYME TERCEIRO DOS SANTOS:04484568268	270067485658621392 3	30/11/2022 a 30/11/2023	Não

NÚMERO DO RECIBO:

00.9C.5F.95.0C.3C.8F.D7.AC.09.46.
DD.C3.53.49.1F.2E.FA.61.99-0

Escrituração recebida via Internet
pelo Agente Receptor SERPRO

em 28/04/2023 às 10:15:10

F0.19.17.D9.92.C3.93.0E
63.B9.8B.AB.77.31.20.8B

Considera-se autenticado o livro contábil a que se refere este recibo, dispensando-se a autenticação de que trata o art. 39 da Lei nº 8.934/1994. Este recibo comprova a autenticação.

BASE LEGAL: Decreto nº 1.800/1996, com a alteração do Decreto nº 8.683/2016, e arts. 39, 39-A, 39-B da Lei nº 8.934/1994 com a alteração da Lei Complementar nº 1247/2014.

R3M IMPORTAÇÃO E DISTRIBUIÇÃO LTDA.

BALANÇO PATRIMONIAL

R\$

31/12/2022 e 31/12/2021

R3M IMPORTAÇÃO E DISTRIBUIÇÃO LTDA.**C.N.P.J. 39.238.802/0001-70****BALANÇO PATRIMONIAL****PARA O PERÍODO FINDO EM****ATIVO**

	<u>31/12/2022</u>	<u>31/12/2021</u>
	<u>R\$</u>	<u>R\$</u>
CIRCULANTE:		
Disponibilidades	10,00	10,00
Aplicações Financeiras	55.197,89	50.163,07
Contas a Receber de Clientes	7.458,67	143,27
Estoques	310.885,52	73.918,70
Impostos a Recuperar	7.714,80	3.347,89
Adiantamentos a Terceiros	202.952,04	202.952,04
Adiantamentos	190.617,38	182.000,00
	<u>774.836,30</u>	<u>512.534,97</u>
NÃO CIRCULANTE		
REALIZÁVEL A LONGO PRAZO		
Depósito Caução	250.000,00	250.000,00
	<u>250.000,00</u>	<u>250.000,00</u>
PERMANENTE:		
Imobilizado - Custo	0,00	0,00
Depreciação Acumulada	0,00	0,00
INTANGÍVEL	0,00	0,00
	<u>0,00</u>	<u>0,00</u>
TOTAL DO ATIVO	<u>1.024.836,30</u>	<u>762.534,97</u>

RODOLPHO
RIBEIRO DA
SILVA:1425083072
1

Assinado de forma digital
por RODOLPHO RIBEIRO
DA SILVA:14250830721
Dados: 2023.05.10
14:38:31 -03'00'

Rodolpho Ribeiro da Silva
CPF 142.508.307-21
Administrador

PASSIVO

	<u>31/12/2022</u>	<u>31/12/2021</u>
	<u>R\$</u>	<u>R\$</u>
CIRCULANTE:		
Fornecedores	45.968,67	13.198,76
Impostos a Pagar	5.142,96	92,69
Salários e Contribuições Sociais	0,00	0,00
Outras Contas a Pagar	292.042,52	111.952,56
Provisões Trabalhistas	0,00	0,00
	<u>343.154,15</u>	<u>125.244,01</u>
NÃO CIRCULANTE		
EXIGÍVEL A LONGO PRAZO:		
Conta Corrente - Sócios	262.440,00	209.640,00
Outras Contas a Pagar	0,00	0,00
	<u>262.440,00</u>	<u>209.640,00</u>
PATRIMÔNIO LÍQUIDO:		
Capital Social	600.000,00	600.000,00
Capital a Integralizar	-64.000,00	-64.000,00
Prejuízos Acumulados	-108.349,04	-1.064,14
Resultado do ano	-8.408,81	-107.284,90
	<u>419.242,15</u>	<u>427.650,96</u>
TOTAL DO PASSIVO	<u>1.024.836,30</u>	<u>762.534,97</u>

JAYME
TERCEIRO DOS
SANTOS:044845
68268

Assinado de forma
digital por JAYME
TERCEIRO DOS
SANTOS:04484568268
Dados: 2023.04.27
16:54:12 -03'00'

Jayme Terceiro dos Santos
C.P.F. 044.845.682-68
Contador CRC-RJ 067.275/O-8

R3M IMPORTAÇÃO E DISTRIBUIÇÃO LTDA.**C.N.P.J. 39.238.802/0001-70****DEMONSTRAÇÃO DE RESULTADO****PARA O PERÍODO FINDO EM****RECEITA OPERACIONAL BRUTA****31/12/2022****31/12/2021****R\$****R\$****Venda de Serviços Líquidas**

1.911.155,45

365.186,61

Impostos e Encargos sobre Vendas

(146.996,68)

(28.168,77)

RECEITA OPERACIONAL LIQUIDA**1.764.158,77****337.017,84**

Custos dos Serviços Vendidos

(1.246.973,51)

(341.268,57)

LUCRO BRUTO**517.185,26****(4.250,73)****DESPESAS (RECEITAS) OPERACIONAIS**

Despesas Gerais e Administrativas

511.148,91

99.647,25

Resultado Financeiro

14.445,16

3.386,92

Despesa de Depreciação

-

-

525.594,07

103.034,17

RESULTADO OPERACIONAL**(8.408,81)****(107.284,90)**

Outras Receitas (Despesas) Operacionais

-

-

RESULTADO ANTES DO I. RENDA E DA CONTR. SOCIAL**(8.408,81)****(107.284,90)**

Imposto de Renda e Contribuição Social

-

-

LUCRO (PREJUÍZO) DO EXERCÍCIO**(8.408,81)****(107.284,90)**RODOLPHO
RIBEIRO DA
SILVA:14250830721Assinado de forma digital
por RODOLPHO RIBEIRO
DA SILVA:14250830721
Dados: 2023.05.10
14:38:10 -03'00'Rodolpho Ribeiro da Silva
CPF 142.508.307-21
AdministradorJAYME
TERCEIRO DOS
SANTOS:04484
568268Assinado de forma
digital por JAYME
TERCEIRO DOS
SANTOS:04484568268
Dados: 2023.04.27
16:54:22 -03'00'Jayme Terceiro dos Santos
C.P.F. 044.845.682-68
Contador CRC-RJ 067.275/O-8

R3M IMPORTAÇÃO E DISTRIBUIÇÃO LTDA.**C.N.P.J. 39.238.802/0001-70****Demonstração dos Fluxos de Caixas**

Em Reais

	<u>31/12/2022</u>	<u>31/12/2021</u>
	<u>R\$</u>	<u>R\$</u>
Atividades Operacionais		
Lucro Líquido do Exercício	(8.408,81)	(107.284,90)
Ajustes ao Lucro Líquido		
Depreciação/Amortização/Exaustão	-	-
	<u>(8.408,81)</u>	<u>(107.284,90)</u>
Variações nos Ativos e Passivos		
Diminuição (Aumento) em Contas a Receber	(7.315,40)	(143,27)
Diminuição (Aumento) em Estoques	(236.966,82)	(73.918,70)
Diminuição (Aumento) em Impostos a Recuperar	(4.366,91)	(3.340,74)
Diminuição (Aumento) em Exigível a Longo Prazo	-	-
Diminuição (Aumento) de Adiantamentos a Terceiros	-	91.594,08
Diminuição (Aumento) de Adiantamentos	(8.617,38)	(182.000,00)
Aumento (Diminuição) em Fornecedores	32.769,91	13.198,76
Aumento (Diminuição) em Impostos a Pagar	5.050,27	92,69
Aumento (Diminuição) em Salários a Pagar	-	-
Aumento (Diminuição) outras Contas a Pagar	180.089,96	111.952,56
Aumento (Diminuição) outras Contas a Pagar - Sócios	52.800,00	-
Aumento (Diminuição) em Provisões Trabalhistas	-	-
Caixa Líquido Proveniente das Atividades Operacionais	<u>5.034,82</u>	<u>(149.849,52)</u>
FLUXO DE CAIXA DAS ATIVIDADES DE INVESTIMENTO:		
Aquisição de Imobilizado	-	-
Caixa Líquido das Atividades de Investimento	-	-
Lucro Distribuído	-	-
Adições ao Ativo imobilizado	-	-
FLUXO DE CAIXA DAS ATIVIDADES DE FINANCIAMENTO:		
Integralização de Capital	-	200.000,00
Subscrição do capital Social	-	-
Caixa Líquido Gerado nas Atividades de Financiamento	<u>5.034,82</u>	<u>50.150,48</u>
Caixa e Equivalentes de Caixa - Início do Ano	50.173,07	22,59
Caixa e Equivalentes de Caixa - Final do Ano	55.207,89	50.173,07
Variação das Contas Caixa/Bancos/Equivalentes	<u>5.034,82</u>	<u>50.150,48</u>

RODOLPHO
RIBEIRO DA
SILVA:14250830721Assinado de forma digital por
RODOLPHO RIBEIRO DA
SILVA:14250830721
Dados: 2023.05.10 14:38:54
-03'00'Rodolpho Ribeiro da Silva
CPF 142.508.307-21
AdministradorJAYME TERCEIRO
DOS
SANTOS:04484568268
8268Assinado de forma digital
por JAYME TERCEIRO DOS
SANTOS:04484568268
Dados: 2023.04.27
16:54:32 -03'00'Jayme Terceiro dos Santos
C.P.F. 044.845.682-68
Contador CRC-RJ 067.275/O-8

R3M IMPORTAÇÃO E DISTRIBUIÇÃO LTDA.

C.N.P.J. 39.238.802/0001-70

ÍNDICES FINANCEIROS EM 31 DE DEZEMBRO DE 2022

Em Reais

1-) **LIQUIDEZ GERAL**

$\frac{\text{ATIVO CIRCULANTE} + \text{REALIZÁVEL A L. PRAZO}}{\text{PASSIVO CIRCULANTE} + \text{PASSIVO NÃO CIRCULANTE}}$	$\frac{1.024.836,30}{605.594,15}$	1,69
--	-----------------------------------	-------------

2-) **LIQUIDEZ CORRENTE**

$\frac{\text{ATIVO CIRCULANTE}}{\text{PASSIVO CIRCULANTE}}$	$\frac{774.836,30}{343.154,15}$	2,26
---	---------------------------------	-------------

3-) **ÍNDICE DE SOLVENCIA GERAL**

$\frac{\text{ATIVO}}{\text{PASSIVO CIRCULANTE} + \text{PASSIVO NÃO CIRCULANTE}}$	$\frac{1.024.836,30}{605.594,15}$	1,69
--	-----------------------------------	-------------

4-) **ÍNDICE DE ENDIVIDAMENTO**

$\frac{\text{PASSIVO CIRCULANTE} + \text{PASSIVO NÃO CIRCULANTE}}{\text{PASSIVO TOTAL}}$	$\frac{605.594,15}{1.024.836,30}$	0,59
--	-----------------------------------	-------------

5-) **GRAU DE ENDIVIDAMENTO**

$\frac{\text{PASSIVO CIRCULANTE} + \text{PASSIVO NÃO CIRCULANTE}}{\text{ATIVO}}$	$\frac{605.594,15}{1.024.836,30}$	0,59
--	-----------------------------------	-------------

RODOLPHO RIBEIRO
DA
SILVA:14250830721

Assinado de forma digital
por RODOLPHO RIBEIRO
DA SILVA:14250830721
Dados: 2023.05.10 14:39:15
-03'00'

Rodolpho Ribeiro da Silva
CPF 142.508.307-21
Administrador

JAYME TERCEIRO
DOS
SANTOS:044845682
68

Assinado de forma digital
por JAYME TERCEIRO DOS
SANTOS:04484568268
Dados: 2023.04.27
16:54:42 -03'00'

Jayme Terceiro dos Santos
C.P.F. 044.845.682-68
Contador CRC-RJ 067.275/O-8

R3M IMPORTAÇÃO E DISTRIBUIÇÃO LTDA.**C.N.P.J. 39.238.802/0001-70****Demonstração das Mutações do Patrimônio Líquido****Período de 31 de dezembro de 2019 à 31 de dezembro de 2022**

Em Reais

	Capital Social	Capital a Integralizar	Resultados Acumulados	Total
Saldo em 31 de dezembro de 2019	-	-	-	-
Subscrição de Capital	400.000,00	(400.000,00)		-
Integralização de Capital		336.000,00		336.000,00
Prejuízo do Exercício			(1.064,14)	(1.064,14)
Saldo em 31 de dezembro de 2020	400.000,00	(64.000,00)	(1.064,14)	334.935,86
Subscrição de Capital	200.000,00	(200.000,00)		-
Integralização de Capital		200.000,00		200.000,00
Prejuízo do Exercício			(107.284,90)	(107.284,90)
Saldo em 31 de dezembro de 2021	600.000,00	(64.000,00)	(108.349,04)	427.650,96
Subscrição de Capital	-	-		-
Integralização de Capital		-		-
Prejuízo do Exercício			(8.408,81)	(8.408,81)
Saldo em 31 de dezembro de 2021	600.000,00	(64.000,00)	(116.757,85)	419.242,15

RODOLPHO
RIBEIRO DA
SILVA:1425083072
1

Assinado de forma digital
por RODOLPHO RIBEIRO
DA SILVA:14250830721
Dados: 2023.05.10
14:39:41 -03'00'

Rodolpho Ribeiro da Silva
CPF 142.508.307-21
Administrador

JAYME TERCEIRO
DOS
SANTOS:0448456826
8

Assinado de forma digital
por JAYME TERCEIRO DOS
SANTOS:04484568268
Dados: 2023.04.27 16:54:53
-03'00'

Jayme Terceiro dos Santos
C.P.F. 044.845.682-68
Contador CRC-RJ 067.275/O-8

TERMOS DE ABERTURA E ENCERRAMENTO



Entidade:	R3M IMPORTACAO E DISTRIBUICAO LTDA		
Período da Escrituração:	01/01/2022 a 31/12/2022	CNPJ:	39.238.802/0001-70
Número de Ordem do Livro:	3		

TERMO DE ABERTURA

Nome Empresarial	R3M IMPORTACAO E DISTRIBUICAO LTDA
NIRE	33211105535
CNPJ	39.238.802/0001-70
Número de Ordem	3
Natureza do Livro	Escrituração Contábil Digital do Livro Diário Geral
Município	Araruama
Data do arquivamento dos atos constitutivos	29/09/2020
Data de arquivamento do ato de conversão de sociedade simples em sociedade empresária	
Data de encerramento do exercício social	31/12/2022
Quantidade total de linhas do arquivo digital	8980

TERMO DE ENCERRAMENTO

Nome Empresarial	R3M IMPORTACAO E DISTRIBUICAO LTDA
Natureza do Livro	Escrituração Contábil Digital do Livro Diário Geral
Número de ordem	3
Quantidade total de linhas do arquivo digital	8980
Data de inicio	01/01/2022
Data de término	31/12/2022

Este documento é parte integrante de escrituração cuja autenticação se comprova pelo recibo de número 00.9C.5F.95.0C.3C.8F.D7.AC.09.46.DD.C3.53.49.1F.2E.FA.61.99-0, nos termos do Decreto nº 8.683/2016.

Este relatório foi gerado pelo Sistema Público de Escrituração Digital – Sped

Relatório Calculadora Financeira

Liquidez Geral
1,69

Liquidez Corrente
1,69

Solvência Geral
1,69

Patrimônio Líquido
R\$ 419.242,15

Capital Social
R\$ 536.000,00

Dados Contábeis

Ativo Circulante: R\$ 1.024.836,30

Realizável a Longo Prazo: R\$ 0,00

Ativo Total: R\$ 1.024.836,30

Passivo Circulante: R\$ 605.594,15

Passivo Não Circulante: R\$ 0,00

Emitido em 27/02/2024 às 13:55

A veracidade das informações deve ser conferida conforme os dados que constam no Balanço Patrimonial apresentado pelo fornecedor no SICAF.



CERTIDÃO

Modelo Cível

2024.2667169.032-1

O Responsável pelo gerenciamento do Distribuidor Oficializado desta Comarca, designado na forma da lei, CERTIFICA com referência aos assuntos mencionados, e DÁ FÉ QUE, revendo em seu poder e Cartório os livros e/ou assentamentos abrangendo todo o inciso I do Artigo 21 da CNCJ - Parte Judicial, das distribuições em curso relativos a:

- I - Ações privativas das Varas Cíveis, tais como Medidas Cautelares (arrestos, sequestros, buscas e apreensões, notificações e outros), Ordinárias, Sumárias, Despejos, Consignatórias, Execuções, reservas de domínio, anulação ou apreensão ou substituição de títulos, renovatórias e outras ações e precatórias;
- II - Ações privativas das Varas de Família, como separação, divórcio, alimentos e outras ações e precatórias;
- III - Ações privativas das Varas Empresariais, como Falências, Concordatas, Recuperações Judiciais e Extrajudiciais e demais ações e precatórias distribuídas às varas com competência Empresariais;
- IV - Ações privativas das Varas de Órfãos e Sucessões, como inventários, testamentos, arrolamentos, arrecadações, administrações provisórias, tutelas, interdições, curatelas, declarações de ausência e outras ações e precatórias distribuídas às varas com competência em Órfãos e Sucessões;
- V - Ações Acidentárias;
- VI - Ações privativas das Varas de Registro Público, como retificações, averbações, cancelamentos de procurações ou registro de títulos imobiliários e outras ações e precatórias;
- VII - Ações privativas das Varas de Infância, da Juventude e do Idoso, tais como ações cíveis fundadas em interesses individuais, difusos ou coletivos afetos à criança e ao adolescente, ações decorrentes de irregularidades em entidades de atendimento, ações referentes às infrações contra norma de proteção à criança ou adolescente, ações de alimentos, embargos de terceiro, mandados de segurança, perda suspensão ou restabelecimento do poder familiar, prestação de constas, remoção, modificação e dispensa de tutor ou curador, revisão judicial de decisão do Conselho Tutelar, cumprimento de sentença e impugnação ou cumprimento de sentença, e, execuções de alimentos, execução de multa e/ou execução de título judicial;
- VIII - Ações e Precatórias de competência de Juizados Especiais Cíveis, desde:
quinze de fevereiro de dois mil e quatro até quinze de fevereiro de dois mil e vinte e quatro,
NADA CONSTA no(s) nome(s) de R3M IMPORTACAO E DISTRIBUICAO LTDA e CNPJ: 39.238.802/0001-70, pesquisado (s) por semelhança, dados esses fornecidos pelo requerente, conforme pedido de certidão n° 2024.2667169.032-1, arquivado eletronicamente neste Serviço Registral.

Finalidade declarada pelo requerente: Outros (Ação Cível) - LICITAÇÃO PÚBLICA.

NOELI SANTOS DE PAIVA - Matr. 18270 - TECNICO DE ATIVIDADE JUDICIARIA deu as buscas para esta Certidão, que segue assinada eletronicamente pelo Oficial Registrador deste Ofício.

Emitida em 15/02/2024 16:45:47
ARARUAMA, 15 de fevereiro de 2024.

Emolumentos
Gratuito/Isento

-
- ✓ Válido somente com Código Identificador de Certidão - CIC.
 - ✓ A autenticidade desta certidão poderá ser confirmada na página <http://www4.tjrj.jus.br/portal-extrajudicial/certidao>
 - ✓ Certidão Emitida nos termos Art. 31 da Consolidação Normativa da Corregedoria Geral da Justiça do Rio de Janeiro – Parte Extrajudicial.
 - ✓ Provimento CGJ n° 51/2018 regulamenta a emissão e o uso de certidões eletrônicas pelos serviços extrajudiciais do Estado do Rio de Janeiro.
 - ✓ Documento emitido por processamento Eletrônico. Qualquer emenda ou rasura será considerada como indício de adulteração ou tentativa de fraude.
 - ✓ Esta Certidão Eletrônica estará disponível para *download* pelo período de 90 (noventa) dias a contar de sua emissão.
 - ✓ Senhor usuário, se necessário, é possível obter certidão que abranja outros períodos de consulta para além do pesquisado. Informe-se com o cartório do distribuidor.

PORTAL EXTRAJUDICIAL

CONSULTA DE SELOS EXTRAJUDICIAIS

Dados do Serviço Extrajudicial

Código	1825
Nome	ARARUAMA DCP
Endereço	Av. Getúlio Vargas - 59 - Forum
CEP	28970-000
Bairro	ARARUAMA (TODOS OS SETORES)
Município	ARARUAMA
Comarca	Comarca de Araruama
Telefones	(22) 2665-9219
Observação	

Dados do Ato Extrajudicial

Selo	CAAL49571
Código Aleatório	TZO
Tipo de Ato	Certidão
Tipo de Certidão	
Data da Prática	15/02/2024
Tipo de Cobrança	Justiça Gratuita
Tipo de Certidão	Certidão de Feitos Judiciais Cíveis
Resultado	Negativo
Nº do Requerimento	2024.2667169.032-1 Clique aqui para visualizar a Certidão

Participantes

Nome	Nomeclatura	Data Nascimento	CPF / CNPJ	Identidade	Orgão Emissor	Estado Civil	Nacionalidade	Just. CPF/CNPJ
------	-------------	-----------------	------------	------------	---------------	--------------	---------------	----------------

R3M IMPORTACAO E DISTRIBUICAO LTDA	197 - REQUERIDO		39238802000170					
--	--------------------	--	----------------	--	--	--	--	--

Histórico de Transmissões/Retificações

Status	Selo	Aleatório	Data da Prática	Tipo de Ato	Tipo de Cobrança	Data de Transmissão
Transmitido	CAAL49571	TZO	15/02/2024	Certidão	Justiça Gratuita	15/02/2024 16:45:42

Número de Consulta: 10040280

Data/Hora: 27/02/2024 15:08:22

Corregedoria Geral da Justiça do Estado do Rio de Janeiro
Av. Erasmo Braga, 115 - 7º e 8º andares - Lâmina I - Centro - Rio de Janeiro - RJ
CEP:20020-903 - Telefone - (21)3133-2000
E-mail - corregedoria@tjrj.jus.br
Copyright © 2011



Poder Judiciário
Estado do Rio de Janeiro

CERTIDÃO

Nº 2024.616.05426

Em atendimento ao requerido junto a esta Corregedoria-Geral da Justiça/RJ por **R3M IMPORTACAO E DISTRIBUICAO LTDA**, CNPJ/CPF nº **39.238.802/0001-70**, **CERTIFICO**, para fins de prova em Licitação Pública que, de acordo com o artigo noventa e oito, item dois, da Resolução número cinco, de vinte e quatro de março de mil novecentos e setenta e sete, do Egrégio Tribunal de Justiça do Estado do Rio de Janeiro (Livro III do Código de Organização e Divisão Judiciárias do Estado do Rio de Janeiro), baixada em complementação à Resolução número um, de vinte e um de março de mil novecentos e setenta e cinco do mesmo Tribunal, **os Offícios de Justiça na Comarca de ARARUAMA**, são em número de dois, competindo ao: **1º Ofício** - tabelião de notas; privativo dos registros de protesto de títulos; registro de imóveis dos 2º e 3º Distritos; absorveu atribuições e acervos do RCPN do 2º Distrito (atribuição e acervo de notas) **2º Ofício** - tabelião de Notas; oficial privativo dos Registros de Títulos e Documentos; Registro de Imóveis do 1º Distrito; Registro Civil de Pessoas Jurídicas. **CERTIFICO** ainda, que, compete ao **RCPN 1º Distrito** Registro Civil de Pessoas Naturais e Registro de Interdições e Tutelas; Absorveu atribuições e acervos do RCPN do 2º Distrito (atribuição e acervo de RCPN). Em conformidade com os artigos doze e quatorze do Capítulo três da Resolução número cinco, de vinte e quatro de março de mil novecentos e setenta e sete, na Comarca de **ARARUAMA**, **existe apenas um Cartório de Distribuição**, com atribuições cumulativas de Contador e Partidor. **ARARUAMA DCP**: Av. Getulio Vargas, 59 Forum - Centro;

A seguir os respectivos endereços dos serviços: **ARARUAMA 01 OF DE JUSTICA**: Avenida John Kennedy, 06 Loja 05 - Centro; **ARARUAMA 02 OF JUSTICA**: RUA ARQUIAS CORDEIRO, 34 - Centro; **ARARUAMA RCPN 01 DISTR**: AVENIDA JOHN KENNEDY, 82 Lojas 24 e 26 - Centro.

Observações:

- As informações do nome e nº do CPF/CNPJ do solicitante são de responsabilidade do solicitante da Certidão, devendo a titularidade ser conferida pelo interessado e destinatário;
- A autenticidade desta Certidão poderá ser confirmada na página da Corregedoria Geral da Justiça do Estado do Rio de Janeiro, no endereço <http://www.tjrj.jus.br/cgj>
- A autenticação poderá ser efetivada, no máximo, em até 3 (três) meses após a expedição.

Rio de Janeiro, 15/02/2024 15:55:24.

Regimento de Custas Judiciais do Estado do Rio de Janeiro
Valor cobrado: R\$ 29,39 GRERJ Nº 3073990923703