

PENSEi!

PROCESSO ELETRÔNICO NACIONAL



Projeto UFF Digital





sei!

Sistema Eletrônico de Informações

Projeto do SEI na UFF

06/2017

Altaadministração da UFF

Comitê de Governança;
Comitê de Gestão da Informação;
Pró-Reitorias e Superintendências

Decisão

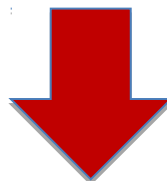

Adotar o Sistema Eletrônico de Informações (SEI) como o processo eletrônico escolhido no âmbito do [Processo Eletrônico Nacional](#) (PEN).

Portariado Reitor
58.196 retificada pela 58.198
23 de Fevereiro de 2017

2 (dois) representantes de cada Pró-Reitoria e
Superintendência daUFF.AcompanhadapeloGAR
eComitêsdeGovernançaGestãodalInformação

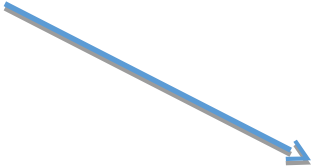
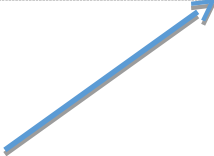
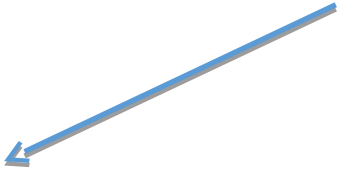
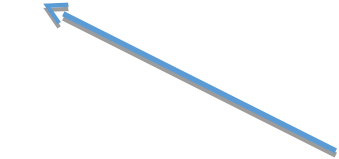

Planejar, coordenare executar as ações necessárias
para que o SEI seja implantadona rotina da
Universidade.

Contribuir para o alcance do**objetivo estratégico do
PDI**: Implementar um sistema de gestão eletrônica de
documentos

Plataforma que engloba um conjunto de módulos e funcionalidades que promovem a eficiência administrativa, para instituições públicas, que permite transferir a gestão de documentos e de processos eletrônicos administrativos para um mesmo ambiente virtual.



PREOCUPAÇÃO E CONSCIÊNCIA AMBIENTAL



São distribuídos no Brasil cerca de 20 milhões de processos por ano e quando tramitados em formato físico consomem 46 milhões de quilos de papel, que equivalem a 690 mil árvores cortadas. (Conselho Nacional de Justiça)

[DECRETO Nº 8.539, DE 9 DE OUTUBRO DE 2015](#)

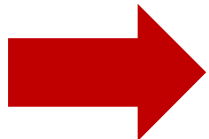

Estabelece a **tramitação de documentos** exclusivamente por via eletrônica.

Decreto 8.539/2015 de 09/10/2015

Dispõe sobre o uso do meio eletrônico para a realização do processo administrativo no âmbito dos órgãos e das entidades da administração pública federal direta, autárquica e fundacional

PORTARIA 1.042, de 04/11/2015

Dispõe sobre a implantação e o funcionamento do processo eletrônico no âmbito do Ministério da Educação.



Prazo de 09/10/2017 para implantar o SEI na

UFF

Sistema de
Identificação (IDUFF)

Carteirinha UFF

SIGADOC

Sistema Eletrônico de
Informações (SEI)

2006

2009

2014

2017



Integração na UFF

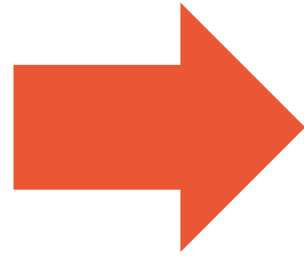

sei!

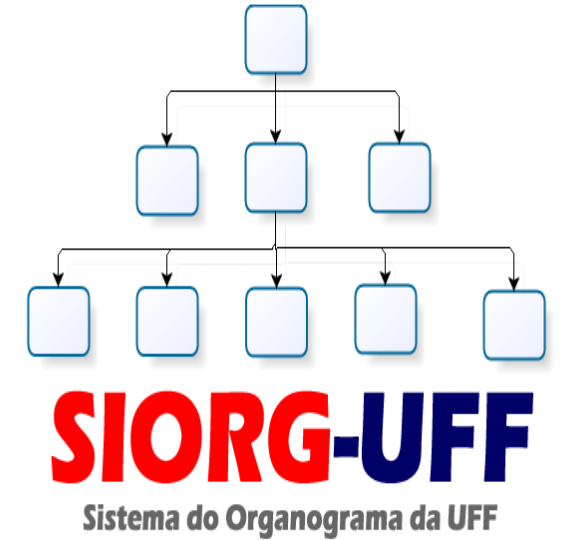
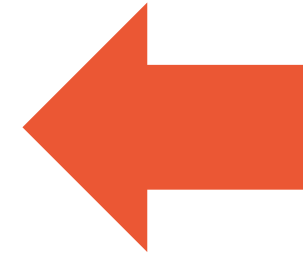

SEI será totalmente integrado aos dados e infraestrutura de tecnologia da UFF

Burocracia

✓ **Culturado Papel;**

✓ **Morosidade e extravio de processos;**

✓ **Falta de padrão dos documentos da UFF;**

✓ **Retrabalho**



106 INSTITUIÇÕES

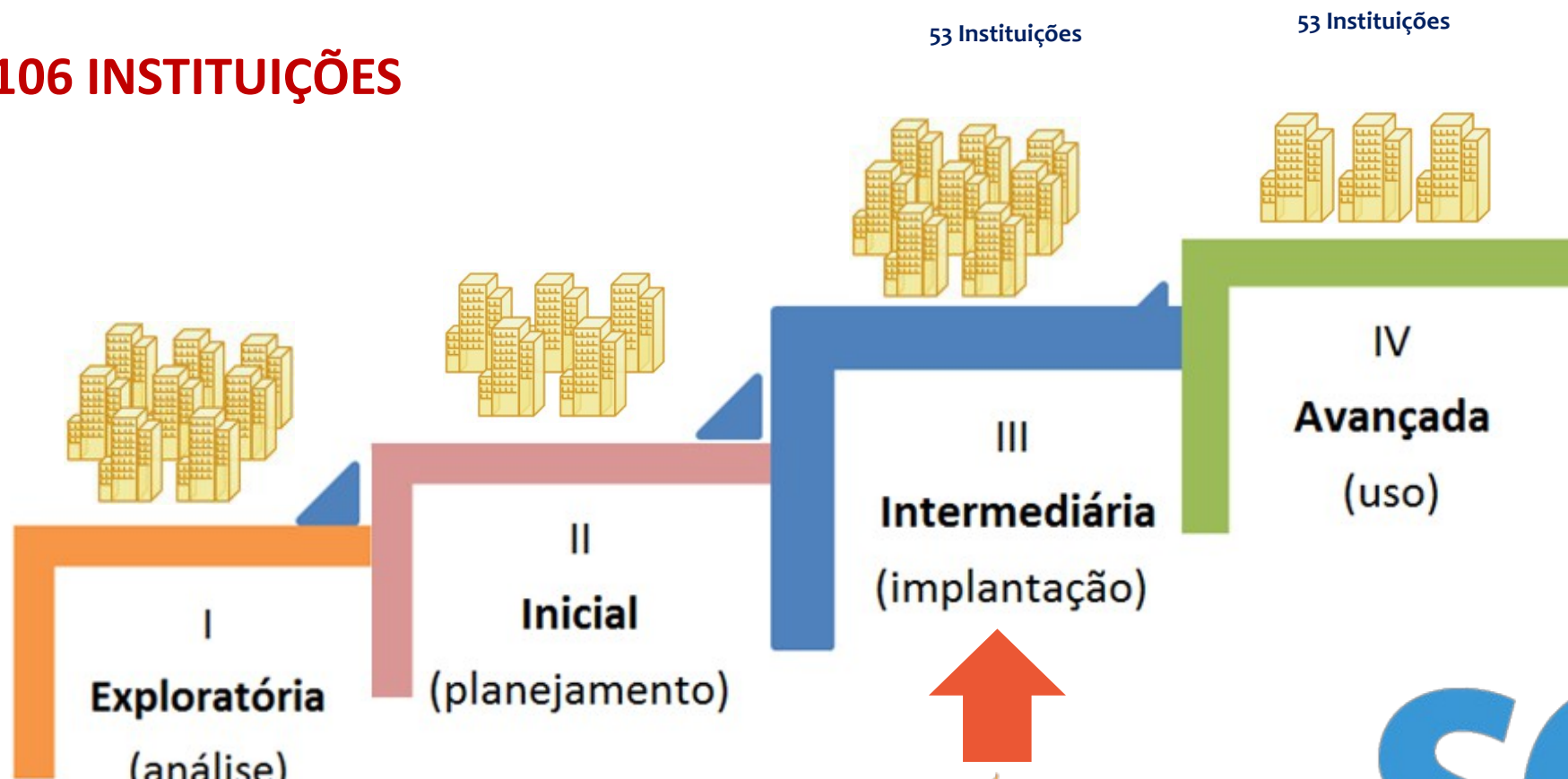

Jan/17



sei!

JÁ IMPLANTADO

Agencia Nacional de Aviação Civil - ANAC

Agência Nacional de Saúde Suplementar - ANS

Agência Nacional de Telecomunicações - ANATEL

Agência Nacional de Transportes Aquaviários - ANTAQ

Agência Nacional de Vigilância Sanitária - ANVISA

Agência Nacional do Cinema - ANCINE

Agência Nacional do Petróleo, Gás Natural e Biocombustíveis - ANP

Casa Civil - CC-PR

Comissão de Valores Mobiliários - CVM

Conselho Administrativo de Defesa Econômica - CADE

Conselho Nacional de Desenvolvimento Científico e Tecnológico - CNPq

Coordenação de Aperfeiçoamento de Pessoal de Nível Superior - CAPES

Departamento Nacional de Produção Mineral - DNPM

Fundação Escola Nacional de Administração Pública - ENAP

Fundação Instituto de Pesquisa Econômica Aplicada - IPEA

Fundação Nacional do Índio - FUNAI

Fundação Universidade de Brasília - FUB/UnB

Fundo Nacional de Desenvolvimento da Educação - FNDE

Gabinete de Segurança Institucional da Presidência da República - GSI-PR

Instituto Brasileiro de Turismo - EMBRATUR

Instituto Brasileiro do Meio Ambiente e dos Recursos Naturais Renováveis - IBAMA

Instituto Chico Mendes de Conservação da Biodiversidade - ICMBio

Instituto do Patrimônio Histórico e Artístico Nacional - IPHAN

Instituto Federal de Educação, Ciência e Tecnologia da Bahia - IFBA

Instituto Federal de Educação, Ciência e Tecnologia de Rondônia - IFRO

Instituto Federal de Educação, Ciência e Tecnologia de Tocantins - IFTO

Instituto Nacional de Estudos e Pesquisas Educacionais Anísio Teixeira - INEP

Instituto Nacional de Tecnologia da Informação - ITI

Ministério da Agricultura, Pecuária e Abastecimento - MAPA

Ministério da Ciência, Tecnologia, Inovação e Comunicações - MCTIC

Ministério da Cultura - MinC

Ministério da Defesa - MD

Ministério da Educação - MEC

Ministério da Fazenda - MF

Ministério da Indústria, Comércio e Serviços - MDIC

Ministério da Integração Nacional - MI

Ministério da Justiça e Segurança Pública - MJ

Ministério da Saúde - MS

Ministério da Transparência, Fiscalização e Controle e Controladoria-Geral da União - CGU

Ministério das Cidades - MCidades

Ministério de Minas e Energia - MME

Ministério do Desenvolvimento Social e Agrário - MDSA

Ministério do Planejamento, Desenvolvimento e Gestão - MP

Ministério do Turismo - MTur

Ministério dos Transportes, Portos e Aviação Civil - MTPA

Secretaria de Governo da Presidência da República - SEGOV/PR

Superintendência de Seguros Privados - SUSEP

Superintendência do Desenvolvimento do Centro-Oeste - SUDECO

Superintendência Nacional de Previdência Complementar - PREVIC

Universidade Federal de Campina Grande - UFCG

Universidade Federal de Uberlândia - UFU

Universidade Federal do Paraná - UFPR

Universidade Federal do Rio Grande do Sul - UFRGS

EM IMPLANTAÇÃO

Agência Espacial Brasileira - AEB

Comissão Nacional de Energia Nuclear - CNEN

Departamento Nacional de Infraestrutura de Transportes - DNIT

Departamento Nacional de Obras Contra as Secas - DNOCS

Fundação Alexandre Gusmão - FUNAG

Fundação Biblioteca Nacional - FBN

Fundação Casa de Rui Barbosa - FCRB

Fundação Cultural Palmares - FCP

Fundação Instituto Brasileiro de Geografia e Estatística - IBGE

Fundação Joaquim Nabuco - FUNDAJ

Fundação Jorge Duprat Figueiredo, de Segurança e Medicina do Trabalho - FUNDACENTRO

Fundação Nacional de Saúde - FUNASA

Fundação Universidade Federal de Ciências da Saúde de Porto Alegre - UFCSPA

Fundação Universidade Federal de Ouro Preto - UFOP

Fundação Universidade Federal de Pelotas - UFPel

Fundação Universidade Federal de Rondônia - UNIR

Fundação Universidade Federal de São Carlos - UFSCar

Fundação Universidade Federal do Acre - UFAC

Fundação Universidade Federal do Mato Grosso - UFMT

Fundação Universidade Federal do Mato Grosso do Sul - UFMS

Fundação Universidade Federal do Pampa - UNIPAMPA

Instituto Brasileiro de Museus - IBRAM

Instituto de Pesquisas Jardim Botânico do Rio de Janeiro - JBRJ

Instituto Federal de Educação, Ciência e Tecnologia Baiano - IF Baiano

Instituto Federal de Educação, Ciência e Tecnologia de Brasília - IFB

Instituto Federal de Educação, Ciência e Tecnologia de Mato Grosso - IFMT

Instituto Federal de Educação, Ciência e Tecnologia de Minas Gerais - IFMG

Instituto Federal de Educação, Ciência e Tecnologia do Ceará - IFCE

Instituto Federal de Educação, Ciência e Tecnologia do Norte de Minas Gerais - IFNMG

Instituto Federal de Educação, Ciência e Tecnologia do Rio Grande do Sul - IFRS

Instituto Nacional da Propriedade Industrial - INPI

Instituto Nacional de Colonização e Reforma Agrária - INCRA

Instituto Nacional de Metrologia, Qualidade e Tecnologia - INMETRO

Ministério do Esporte - ME

Ministério do Meio Ambiente - MMA

Ministério do Trabalho - MTB

Superintendência da Zona Franca de Manaus - SUFRAMA

Superintendência do Desenvolvimento da Amazônia - SUDAM

Superintendência do Desenvolvimento do Nordeste - SUDENE

Universidade Federal de Alfenas - UNIFAL-MG

Universidade Federal de Goiás - UFG

Universidade Federal de Juiz de Fora - UFJF

Universidade Federal de Minas Gerais - UFMG

Universidade Federal de São Paulo - UNIFESP

Universidade Federal de Viçosa - UFV

Universidade Federal do Ceará - UFC

Universidade Federal do Espírito Santo - UFES

Universidade Federal do Rio de Janeiro - UFRJ

Universidade Federal do Triângulo Mineiro - UFTM

Universidade Federal dos Vales do Jequitinhonha e Mucuri – UFVJM

UNIVERSIDADE FEDERAL FLUMINENSE -UFF

Universidade Federal Rural de Pernambuco - UFRPE

Universidade Tecnológica Federal do Paraná - UTFPR

Celeridade dos Processos no SEI

TIPOS DE PROCESSOS	ANTES	DEPOIS
Alteração do período de Férias	18 dias	4 dias
Aposentadoria	32 dias	10 dias
Alterações Folha de Pagamento	45 dias	5 dias
Denúncias, Sindicâncias e Inquéritos	119 dias	27 dias
Questões ligadas a processos judiciais	90 dias	20 dias

Fonte: Órgãos que utilizam o SEI (MI, MDS, MEC, CM, CADE, ANATEL, MJ e MC). Tempo médio de tramitação de processos semelhantes. Atualizado em março/2016.

AÇÕES

Grupos de trabalho na Comissão SEI

- Mapeamento de Processos (PROPLAN)
- Tecnologia (STI)
- Documentos (SDC+ PROAD)
- Capacitação e Multiplicação (PROGEPE)
- Comunicação, Divulgação e Marketing (SCS)

AÇÕES

- Elaboração do Projeto e Plano de Trabalho do SEI para o Min. do Planejamento;
- Levantamento de todos os processos da UFF;
- Oficina de mapeamento de processos;
- Reuniões com as áreas gerenciais para início do mapeamento;
- Oficina para uso da ferramenta Bizagi;
- Análise e Instalação do ambiente SEI para teste;
- Capacitação inicial da Comissão SEI pela ENAP em Brasília - Módulos SEI USAR/ADMINISTRAR/IMPLANTAR;
- Comunicação, divulgação e Marketing do SEI na UFF;
- Apresentação do SEI para a UFF em reuniões específicas.

Estratégiado SEInaUFF



Organização



Estratégia



Cronograma



PROCESSOS PILOTO SEI/UFF



- **3 Processos**
 - ✓ Solicitação de Reembolso de Passagem (PROGEPE)
 - ✓ Progressão Funcional (PROGEPE)
 - ✓ Solicitação de Dispensa de Disciplina (Graduação - PROGRAD)
- Previsão: **9 Julho/2017**

Organização

Estratégia

Cronograma

Cronograma

09/07/2017



09/10/2017



Pilotos

Expansão 1

Expansão 2

Virada

Organização

Estratégia

Julho

Agosto

Setembro

Outubro

Cronograma

VIRADA

71 dias

Virada

Em09/out/17

* 21/06/2017



A close-up photograph of several hands of different skin tones clasped together in a circle, symbolizing teamwork and collaboration. The hands are positioned in a way that they form a central point, with fingers interlaced. The background is a plain, light color. A semi-transparent orange banner is overlaid at the top of the image, containing the text 'Trabalhoemquipe' in white.

Trabalhoemquipe



Engajamentodeverdade...

Como você pode ajudar?

Divulgação Engajamento!

TODOS precisam saber do SEI.

Fale do SEI para sua comunidade e equipe!

Cada unidade deverá indicar 1 pessoa por unidade administrativa como ponto focal/multiplicador do

SEI para receber treinamento.

PROGEPE VAI ENCAMINHAR MEMORANDO

Site commaisinformações:

<http://www.uff.br/sei>

OBRIGADA!

Contatos:

DéborahAmbinder

deborahambinder@id.uff.br

ThiagoDiogo

thiagodiogo@id.uff.br